

Herausgegeben von der Stadt Ahlen (Westf.)

Band 8

Bibliographie



zur Kultur & Geschichte
der Stadt Ahlen (Westf.)



So eine Arbeit wird eigentlich nie fertig,
man muss sie für fertig erklären,
wenn man nach Zeit und Umständen
das möglichste getan hat.

Johann Wolfgang von Goethe

Caserta, den 16. März 1787

Aus: Goethe, Johann W.: Werke in 10 Bänden. -
Zürich : Artemis-Verl., 1962, Bd. 9: Reisen,
Italienische Reise, 2. Teil, Neapel und Sizilien
1787, S. 288





Impressum



Herausgeber

Stadt Ahlen – Der Bürgermeister
Abteilung für Schule, Kultur und Weiterbildung, Ahlen (Westf.)

Planung, Koordination, Redaktion

Jürgen Rheker
Birgit Schlüter
Sebastian Klaes
Bernhard Sanders

Lektorat

Manfred Kehr

Ahlen, November 2005

Titelzeichnung Dr. Paul Rosenbaum
„Ort der kampflosen Übergabe der Stadt Ahlen
an die amerikanischen Truppen am 31.03.1945“

Layout ID Wege GmbH & Co. KG, Ahlen

Druck Hausdruckerei der Stadt Ahlen

Umschlagdruck Gummich Offsetdruckerei, Ahlen

ISBN 3-00-017972-0



 **Inhaltsverzeichnis** 

Grußwort des Bürgermeisters	S. 7
Vorwort: Von der Information zum Wissen	S. 9
Bibliographie	S. 11 - 334
Register (Namen – Personen)	S. 335 - 356
Gliederung	S. 357 - 361





Vorwort



Auf Grundlage der vorliegenden historischen Daten und Fakten beschloss die Stadt Ahlen im Februar 2001, das Jahr 2005 als ein „Jahr der örtlichen und regionalen Geschichte“ zu begehen. Anlass ist die Ersterwähnung Ahlens, deren Hintergründe im Internet unter www.ahlen.de anschaulich dargestellt werden. Überregionale Ereignisse wie der Westfalentag und der Westfälische Hansetag ergänzten das ganzjährige Veranstaltungsprogramm.

Neben diesen von den Bürgerinnen und Bürgern im Jahresverlauf wahrnehmbaren Aktivitäten wurde zeitgleich ein ambitioniertes Projekt realisiert: die Erarbeitung einer Bibliographie zur Geschichte und Kultur der Stadt. Hierbei wurde Literatur aus, von und über Ahlen – soweit wie möglich vollständig – zusammengetragen und differenziert zusammengestellt.

Die daraus entstandene Dokumentation wendet sich an all diejenigen, die sich über ortsgeschichtliche, lokal gebundene Daten und Fakten sowie über die Entwicklung der Stadt Ahlen in geographischer, sozialer, wirtschaftlicher, gesellschaftlicher und kultureller Hinsicht informieren wollen.

Eine abschließende, lückenlose Erfassung aller über Ahlen verfassten und veröffentlichten Literatur ist wohl kaum zu leisten. Im Laufe der Zeit werden sicher neue Aspekte und Themen auftauchen. Das Redaktionsteam freut sich über alle Tipps, Anregungen und Wünsche. Sie werden bei der Fortschreibung der Bibliographie möglichst berücksichtigt.

Ich danke allen, die an der nunmehr vorliegenden umfangreichen Dokumentation mitgewirkt haben. Sie stellt einen Streifzug durch mehr als 1200 Jahre Geschichte der Stadt Ahlen dar. Ich wünsche mir, dass die Bibliographie reichlich genutzt wird, damit die Geschichte unserer Stadt auch zukünftig lebendig bleibt.

Ahlen, im November 2005

Benedikt Ruhmüller
Bürgermeister





Von der Information zum Wissen

„Die Zahl derer, die durch zu viele Informationen

nicht mehr informiert sind, wächst.“

Rudolf Augstein, Gründer des Magazins „Der Spiegel“



Wissen wird als Gesamtheit aller organisierten Informationen und ihrer wechselseitigen Bezüge definiert. Die Zahl der Informationen hat seit der Erfindung des Buchdrucks von Jahrzehnt zu Jahrzehnt rapide zugenommen, spätestens seit der Einführung des Mediums Internet wissen wir, dass wir in der Regel nur einen Bruchteil der verfügbaren Informationen kennen. Selbst bei umfassender Kenntnis der vorhandenen Informationen, ist es häufig schwierig, wenn manchmal nicht sogar unmöglich, Relevanz und Verlässlichkeit dieser Informationen zu überprüfen.

Der amerikanische Literaturnobelpreisträger John Steinbeck hat dazu festgestellt: „Früher war der Mensch Herr seines Wissens. Jetzt ist das Wissen sein Herr.“ Für ein begrenztes Thema, die Geschichte und Kultur der Stadt Ahlen, versucht die vorliegende Bibliographie diesem Dilemma Rechnung zu tragen. Ein Thema, zu dem es annähernd 2300 Veröffentlichungen gibt; das zumindest ist die Zahl, die sich bei diesem Vorhaben den engagierten Mitarbeitern der Stadtbücherei und der Stadtverwaltung erschlossen hat.

Das Spektrum der aufgeführten Veröffentlichungen reicht vom „Musterbuch von emaillierten, verzinnnten, geschliffenen u. lackierten Eisenblech-Waaren aus der Fabrik von Anton Willmes (später Willmes & Rüter) in Ahlen Westfalen“ aus der Zeit um 1878/80 bis zu „Wann gibt's mal wieder ...?“, einem Kochbuch, in dem Ahlener Schulkinder ihre Lieblingsrezepte gemalt und aufgeschrieben haben. Natürlich fehlen auch die „Quellen und Forschungen zur Geschichte der Stadt Ahlen“ nicht, erschließen sie doch die älteren Quellen, die zur Ahlener Geschichte im Staatsarchiv Münster im Depositem Ahlen zu finden sind. Von besonderem Interesse sind hier sicherlich das Bürgerbuch der Stadt Ahlen von 1389, das Bürgerverzeichnis von 1454 (Band 3) und in Band 1 die Abschriften der „Urkunden des Stadtarchivs“ ab dem Jahr 1246.

Dieses engagierte Projekt wäre nicht umzusetzen gewesen, hätten sich nicht Akteure gefunden, denen die Geschichte unserer Stadt und ihre Überlieferung ein wichtiges Anliegen ist. Besonderer Dank gilt hier Jürgen Rheker, der sich seit vielen Jahren um das Archivwesen der Stadt Ahlen verdient gemacht hat und auf dessen jahrelangen intensiven Vorarbeiten die inhaltliche Gestaltung dieser Bibliographie beruht. Dank gilt auch dem Team der Stadtbücherei mit Bernhard Sanders und Birgit Schlüter an der Spitze sowie Sebastian Klaes, der wesentlichen Anteil an den Grundlagenarbeiten hat. Die Zahl der Publikationen zu Ahlen hat sich mit der vorliegenden erneut erhöht; das Wissen zu und um Ahlen wird damit künftig sicherlich leichter aus den vorhandenen Informationen zusammenzutragen sein. Zumindest bezüglich der Ahlener Veröffentlichungen wächst so die Zahl derer, die durch mehr Informationen auch zu mehr Wissen gelangen können!

Claus-Uwe Derichs

Kulturdezernent





Allgemeines



Adreßbuch

für die

Stadt Ahlen einschl. der **Feldmarken**

1909.

Nach amtlichen Quellen bearbeitet und herausgegeben
vom Städt. Steuersekretär Rosenzweig, Ahlen.



Eigener Verlag.

Nachdruck verboten.

Druck von Emil Griebich, Hamm (Westf.)



1.1 Bibliographie

1 Bibliographie zur Kultur und Geschichte der Stadt Ahlen (Westf.)

Hrsg.: Stadt Ahlen, Der Bürgermeister – Ahlen
Selbst-Verlag der Stadt Ahlen, November 2005. – 364 S. : III.

1.2 Sammelwerke

Örtliche Sammelwerke:

2 Der beflügelte Aal

Heimatliches aus Ahlen, Dolberg, Vorhelm / Hrsg.:
Heimat-Förderkreis für westf. Tradition, Ahlen.

Bd. 01. / Red.: Franz-Josef Kornfeld unter Mitarb. von Johannes
Everding [u.a.]. - Herzfeld : Westkämper, 1982. - 128 S. : zahlr. III.

Bd. 02. / Red.: Franz-Josef Kornfeld ; Maria Kessing ; Edgar H.
Nahrath. - Warendorf : Schnell-Druck, 1983. - 128 S. : III.

Bd. 03. / Red.: Franz-Josef Kornfeld - Warendorf : Schnell-Druck,
[1984]. - 129 S. : zahlr. III.

Bd. 04. / Red.: Franz-Josef Kornfeld ; Maria Kessing. - Herne :
Kolloss-Verl., [1985]. - 118 S. : zahlr. III.

Bd. 05. / Red.: Franz-Josef Kornfeld ; Edgar Nahrath. - Stadtlohn :
Hötzel, 1986. - 129 S. : III.

Bd. 06. / Red.: Franz-Josef Kornfeld ; Edgar Nahrath. - Stadtlohn :
Hötzel, 1987. - 130 S. : III.

Bd. 07. / Red.: Franz-Josef Kornfeld ; Edgar Nahrath. - Stadtlohn :
Hötzel, 1988. - 130 S. : III.

Bd. 08. / Red.: Franz-Josef Kornfeld ; Edgar Nahrath. - Stadtlohn :
Hötzel, 1989. - 130 S. : III.

Bd. 09. / Red.: Franz-Josef Kornfeld ; Edgar Nahrath. - Stadtlohn :
Hötzel, 1990. - 130 S. : III.

Bd. 10. / Red.: Franz-Josef Kornfeld [u.a.]. - Stadtlohn : Hötzel,
1991. - 130 S. : zahlr. III.

Bd. 11. / Red.: Marion Blum. - Stadtlohn : Hötzel, 1992. - 105 S. : III.



Bd. 12. / Red. : Marion Blum. - Stadtlohn : Hötzel, 1993. - 85 S. : III.

Bd. 13. / Red.: Johannes Kreuzenbeck. - Ahlen : Repa-Druck, 1994. - 110 S. : III.

Bd. 14. Die Zeit der Irritationen : Erinnerungen an das 2. Halbjahr 1945 ; [Sonderausgabe] / von Antonius John. - Bonn : Bonner Red.-Büro für Wirtschaft u. Politik, 1995. - 80 S. : III.

Bd. 15. / Red.: Heinrich Kemper. - Ahlen : PD PartnerDruck, 1996. - 104 S. : zahlr. III.

Bd. 16. / Red.: Heinrich Kemper - Ahlen : PD PartnerDruck Ges., 1997. - 112 S. : zahlr. III.

Bd. 17. / Red.: Heinrich Kemper - Ahlen : PD PartnerDruck Ges., 1998. - 103 S. : zahlr. III.

Bd. 18. / Red.: Heinrich Kemper - Ahlen-Vorhelm : PD Partner-Druck, 1999. - 112 S. : III.

Bd. 19. / Red.: Heinrich Kemper - Ahlen-Vorhelm : PD Partner-Druck, 2000. - 128 S. : III.

Bd. 20. / Red.: Heinrich Kemper - Ahlen-Vorhelm : PD PartnerDruck, 2001. - 128 S. : zahlr. III.

Bd. 21. / Red.: Heinrich Kemper - Beckum : Creativ Werbung, 2002. - 112 S. : zahlr. III.

Bd. 22. / Red.: Heinrich Kemper - Hamm : Wilke, 2003. - 128 S. : zahlr. III.

Bd. 23. / Red.: Heinrich Kemper - Hamm : Wilke, 2004. - 128 S. : zahlr. III.

[erscheint jährlich]

3 Heimatbuch der Stadt Ahlen

Hrsg. vom S.G.V. - Heimatverein Ahlen.

Bearb.: Wilhelm Schulte. – Ahlen : Schultz 1929. – 304 S. : III.

Erschien auch unter dem Titel: **Ahlen im Wandel der Zeiten**

Überörtliche Sammelwerke, in denen Ahlen vertreten ist:

4 Beckumer Kreiskalender 1925

hrsg. vom Kreise Beckum. Oelde : Holterdorf, 1925. - 135 S. : III.

5 Beckumer Kreiskalender 1926

hrsg. vom Kreise Beckum. - Oelde : Holterdorf, 1926. - 124 S. : III.

6 Beckumer Kreiskalender 1927

hrsg. vom Kreise Beckum. - Oelde : Holterdorf, 1927. - 128 S. : III.



7

Beckumer Kreiskalender 1928

hrsg. vom Kreise Beckum. - Oelde : Holterdorf, 1928. - 141 S. : Ill.

[erschien erst wieder 1952 u.d.T. „Heimatkalender für den Kreis Beckum“]

8

Heimatkalender für den Kreis Beckum

hrsg. vom Kreisheimatverein e.V. Beckum.

1952. - Ahlen (Westf.) : Sommer, 1952. - 107 S. : Ill.

1953. - Oelde : Holterdorf, 1953. - 95 S. : zahlr. Ill.

1954. - Ahlen (Westf.) : Sommer, 1954. - 126 S. : zahlr. Ill., graph. Darst., Kt.

1955. - Oelde (Westf.) : Holterdorf, 1955. - 143 S. : zahlr. Ill.

1956. - Ahlen : E. Sommer, 1956. - 126 S. : zahlr. Ill. (teilw. farb.)

1957. - Oelde (Westf.) : Holterdorf, 1957. - 138 S. : zahlr. Ill.

1958. - Oelde (Westf.) : Holterdorf, 1958. - 127 S. : zahlr. Ill.

1959. - Oelde : Holterdorf, 1958. - 121 S. : zahlr. Ill. (teilw. farb.)

1960. - Ahlen : Sommer, 1959. - 110 S. : zahlr. Ill. (teilw. farb.)

1961. - 1960. - 122 S. : zahlr. Ill., graph. Darst., Kt.

1962. - Ahlen : E. Sommer, 1962. - 168 S. : zahlr. Ill.

1963. - Oelde : E. Holterdorf, 1963. - 112 S. : zahlr. Ill. (z.T. farb.)

1964. - Ahlen : E. Sommer, 1963. - 115 S., 3 Taf. : zahlr. Ill. (z.T. farb.)

1965. - Oelde : Holterdorf, 1964. - 122 S., 2 Taf. : zahlr. Ill.

1966. - Ahlen (Westf.) : E. Sommer, 1966. - 100 S. : zahlr. Ill. (z.T. farb.)

1967. - Oelde (Westf.) : Holterdorf, 1967. - 100 S. : zahlr. Ill.

[ab Ausg. 1968 u.d.T.: Unsere Heimat, Kreis Beckum]

9

Unsere Heimat, Kreis Beckum

hrsg. vom Kreisheimatverein e.V., Beckum mit Unterstützung
d. Landkreises Beckum. Red. : Ulrich Gehre.

1968. - Ahlen : E. Sommer, 1968. - 108 S. : zahlr. Ill. (z.T. farb.)

1969. - Oelde : Holterdorf, 1969. - 123 S. : zahlr. Ill. (z.T. farb.)



1970. - Beckum : Vogel, 1970. - 118 S. : zahlr. Ill. (z.T. farb.)
1971. - Beckum : Vogel, 1971. - 109 S. : zahlr. Ill. (z.T. farb.)
1972. - Oelde : Holterdorf, 1972. - 113 S. : zahlr. Ill. (z.T. farb.)
1973. - Oelde : Holterdorf, 1973. - 124 S. : zahlr. Ill. (z.T. farb.)
1974. - Beckum : Vogel, 1974. - 116 S. : zahlr. Ill. (z.T. farb.)
- [ab Ausg. 1975 u.d.T. „An Ems und Lippe“]

10 **An Ems und Lippe**

Heimatkalender für d. Kreis Warendorf
 hrsg. vom Kreisheimatverein Beckum-Warendorf.
 Red. : Ulrich Gehre. - Warendorf : Darpe.

1975. - 143 S. : zahlr. Ill. (z.T. farb.), Kt.
1976. - 108 S. : zahlr. Ill. (z.T. farb.)
1977. - Warendorf : Schnell-Druck. - 175 S. : zahlr. Ill.
1978. - Warendorf : Schnell-Druck. - 184 S. : zahlr. Ill.
1979. - Warendorf : Schnell-Druck. - 168 S. : zahlr. Ill. (z.T. farb.)
1980. - Warendorf : Schnell-Druck. - 192 S. : zahlr. Ill. (z.T. farb.)
1981. - Warendorf : Schnell-Druck. - 160 S. : zahlr. Ill. (z.T. farb.)
1982. - Warendorf : Schnell-Druck. - 184 S. : zahlr. Ill.
1983. - Beckum : Vogel. - 128 S. : zahlr. Ill.
1984. - Warendorf : Schnell-Druck. - 128 S. : zahlr. Ill. (z.T. farb.)
1985. - Warendorf : Schnell-Druck. - 144 S. : zahlr. Ill.
1986. - Warendorf : Schnell-Druck. - 160 S. : zahlr. Ill.
1987. - Warendorf : Schnell-Druck. - 160 S. : zahlr. Ill. (z.T. farb.),
1988. - 152 S. : zahlr. Ill. (z.T. farb.), Kt.
1989. - Warendorf : Schnell Buch & Druck. - 136 S. : zahlr. Ill. (z.T. farb.), graph. Darst.
- [ab Ausg. 1990 u.d.T. „Heimatkalender des Kreises Warendorf“]



11**Heimatkalender des Kreises Warendorf**

Hrsg.: Kreisheimatverein Beckum-Warendorf. Red.: Ulrich Gehre.

1990. - Warendorf : Darpe, [1989]. - 160 S. : zahlr. Ill.

1991. - Warendorf : Schnell Buch & Druck, [1990]. - 136 S. : zahlr. Ill.

1992. - Warendorf : Schnell Buch , [1991]. - 136 S. : zahlr. Ill.

1993. - Warendorf : SCHNELL Buch & Druck, [1992]. - 192 S. : zahlr. Ill.

1994. - Sassenberg : Krimphoff, [1993]. - 180 S. : zahlr. Ill.

1995. - Wadersloh : Fleiter, [1994]. - 182 S. : zahlr. Ill. (z.T. farb.)

[ab Ausg. 1996 u.d.T.: Münsterland - Jahrbuch des Kreises Warendorf]

12**Münsterland - Jahrbuch des Kreises Warendorf**

Hrsg.: Kreisheimatverein Beckum-Warendorf e.V. mit
Unterstützung des Kreises Warendorf. Red.: Ulrich Gehre.

1996. Heimatvertriebene und Flüchtlinge im Kreis Warendorf 1945/46 -
Warendorf : Schnell Buch & Druck, [1995]. - 232 S. : zahlr. Ill., graph. Darst.

1997. Gewerbe und Industrie im Kreis Warendorf im 19. und 20. Jahrhundert
- Sassenberg : Krimphoff, [1996]. - 248 S. : zahlr. Ill., graph. Darst.

1998. Der Kreis Warendorf im Dreißigjährigen Krieg : 1648 - 1998 - Warendorf
Schnell Buch & Druck, [1997]. - 240 S. : zahlr. Ill., graph. Darst.

1999. Die Revolution 1848/49 im Kreis Warendorf. Turnen, Spiel und Sport. Kunst,
Kultur und Heimatkunde. Die Sparkassen im Kreis 1838-1999 - Warendorf
Darpe Industriedruck, [1998]. - 272 S. : zahlr. Ill., graph. Darst. (z.T. farb.)

2000. 25 Jahre kommunale Neuordnung im Kreis Warendorf :
1975 - 2000. - Sassenberg : Krimphoff, [1999]. - 304 S. : zahlr. Ill., graph. Darst.

2001. Die Landwirtschaft im Kreis Warendorf : gestern, heute, mor-
gen - Sassenberg : Krimphoff, 2001. - 342 S. : zahlr. Ill., graph. Darst., Kt.

2002. Miteinander leben! - Ausländische Mitbürger im Kreis Warendorf
Schnell Buch & Druck, 2002. - 340 S. : zahlr. Ill., graph. Darst.

2003. Säkularisierung 1803, 200 Jahre Kreis Warendorf (1803 - 2003) -
Sassenberg : Krimphoff, 2003. - 336 S. : zahlr. Ill., graph. Darst., Kt. + 1 CD

2004. Internationale Beziehungen und Partnerschaften ; der Kreis und die
Welt - Warendorf : Krimphoff [Druck], 2004. - 480 S. : zahlr. Ill., graph. Darst.

2005. Christianisierung und Kirchenentwicklung ; kulturelles, wirtschaftliches und
soziales Leben - Warendorf : Krimphoff, 2005. - 360 S. : zahlr. Ill., graph. Darst.



- 13 Heimatkalender für Kreis und Stadt Hamm, Unna, Kamen und Fröndenberg 1927**
und die landschaftlich und geschichtlich damit verbundenen Gebiete des Münsterlandes, der Soester Börde und der ehemaligen Grafschaft Mark für das Jahr 1927
Hamm : Dabelow
- 14 Münsterländer Heimatkalender**
hrsg. vom Heimatgebiet Münsterland im Westfälischen Heimatbund.
- 1. Jahrgang 1938, weitere Jahrgänge 1939 – 1942;
zahr. III. – mit Ausgaben für die angeschlossenen Kreise
bisher bekannte Ahlen-Beiträge in 1938, 1941;

[ab Ausg. 1944 „Westfälischer Heimatkalender – Ausgabe Münsterland“]
- 15 Westfälischer Heimatkalender – Ausgabe Münsterland**
hrsg. vom Westfälischen Heimatbund
erschienene Jahrgänge 1944 - 1982

[ab Ausg. 1983 „Jahrbuch Westfalen“]
- 16 Jahrbuch Westfalen**
- Westfälischer Heimatkalender - zahlr. III. (z.T. farb.)
hrsg. vom Westfälischen Heimatbund
bisher erschienen: 38. Jg. (1983) - (60. Jg. (2006)
[erscheint jährlich]
- 17 Westfalenspiegel**
Hrsg.: Westfälischer Heimatbund. –
Dortmund [u.a.] : Ardey

1. Jg. 1951 – 54. Jg. 2005
[erscheint dreimonatlich]
- 18 Der Landkreis Beckum : Geschichte, Kultur, Landschaft, Wirtschaft**
Hrsg. in Zusammenarbeit mit der Kreisverwaltung. – Oldenburg :
Stalling, 1963. – 392 S. : Ill.
- 19 Der Kreis Warendorf**
Hrsg. in Zusammenarbeit mit der Kreisverwaltung.
Red.: Winfried Schulte – Oldenburg : Stalling. 1977. – 230 S. : zahlr. Ill. (teilw. farb.)



1.3 Ton- und Filmdokumente

- 20** **Abra Ca Thalia** : Vorfilm zu den Kindervorstellungen im Kino / Auftraggeber: Stadt Ahlen, Jugend- und Kulturamt der Stadt Ahlen. - Ahlen : Metro-Politain, 1987. - [1 Filmrolle Super 8 ; Laufzeit: 3 min.]
- 21** **Die Absahner** / Darst.: Alfred Werner ... - Ahlen : Metro-Politain, 1984/85. - [1 Filmrolle Format Super 8 ; Laufzeit: 131 min.]
- 22** **8. Vorführung des Theaterstücks „Die schwarze Marie“** : [Theaterprojekt zur Aufarbeitung von Stadtteilgeschichte unter Einbeziehung von Zeitzeugen] / Buch und Regie: Rudolf Blauth. Darst.: Elke Drews. Musik: Band Kumpels Erben. - [um 1993]. - 1 Videokassette [ca. 149 min.]
- 23** **Ahlen : der Stadtfilm**
Ahlen : veloton, 2001. - [1 Videokassette : ca. 28 min.]
- 24** **Ahleener Jahresschau 1966**
Hrsg.: Stadt Ahlen, Der Stadtdirektor. Kamera und Regie: Karl-Ludwig Hansen. - Ahlen : Filmstudio Metro-Politain. 1997. - 1 Videokassette [VHS 74 min.]
- 25** **Ahleener Jahresschau 1967**
Hrsg.: Stadt Ahlen, Der Stadtdirektor. Kamera und Regie: Karl-Ludwig Hansen. - Ahlen : Filmstudio Metro-Politain. 1998?. - 1 Videokassette [VHS]
- 26** **Ahleener Jahresschau 1968**
Hrsg: Stadt Ahlen, Der Stadtdirektor. Kamera und Regie: Karl-Ludwig Hansen. Ahlen : Filmstudio Metro-Politain, 1998. - 1 Videokassette [VHS. ca. 45 min.]
- 27** **Ahleener Jahresschau 1969**
Hrsg: Stadt Ahlen, Der Stadtdirektor. Kamera und Regie: Karl-Ludwig Hansen. - Ahlen : Filmstudio Metro-Politain, 1998?. - 1 Videokassette [VHS]
- 28** **Au Backe** : ein Filmprojekt der Bodelschwingschule Ahlen / Hrsg.: Stadt Ahlen, Bodelschwingschule. Vor der Kamera: Marek Franczak ... Hinter der Kamera: „Mötte“ Thomas Gerullis [Ahlen], 2005. - 1 DVD
- 29** **3. Ahleener Koloniefest**
13. - 26. August 1990 ; großes Volksfest auf dem Glückaufplatz am Samstag, 25. August 1990 - Ahlen : Volxvideo, 1990. - 1 Videokassette [VHS. ca. 85 Min.]
- 30** **Das Ende der Freiheit**
Hrsg.: Stadt Ahlen, Der Stadtdirektor. - Ahlen : Metro-Politain, 1983. - [1 Filmrolle Format Super 8 ; Laufzeit: 5 min.]
- 31** **1. Ahleener Stadtfest**
Auftraggeber: Stadt Ahlen, Kulturamt Stadt Ahlen. - Ahlen, 1985. - [1 Filmrolle Format Super 8 ; Laufzeit: 15 min.]



- 32 Filmstadt Burbecksort**
Anlass: Ferienspiele für Kinder / Hrsg.: Stadt Ahlen, Der Stadtdirektor.
Auftraggeber: Jugendheim Burbecksort und Jugendamt. - Ahlen :
Metro-Politain, 1987. - [1 Filmrolle Format Super 8 ; Laufzeit: 8 min.]
- 33 Freitag der 13.**
- Ahlen : Metro-Politain, 1982. - [1 Filmrolle Format Super 8 ; Laufzeit: 15 min.]
- 34 500 Jahre Tönnishäuschen**
1499 - 1999 ; [1. Teil] - Ahlen : veloton [u.a.], 1999. - 1 Videokassette [VHS 30 min.]
- 35 500 Jahre Tönnishäuschen**
[2. Teil] - Ahlen : Veloton [u.a.], 1999.
- 1 Videokassette [VHS 25 min.]
- 36 100 Jahre Städt. Kindergarten Ostwall
- wir sind Kinder einer Welt**
gesungen von den Kindern des Städt. Kindergartens Ostwall
- o.O. : Tonstudio Wiehagen, 2005. - ca. 22 min.
- 37 Jahr der Bibel 2003 - Die Ahlener Bibel**
- in Wort und Bild gestaltet von Ahlener Christen
im Jahr 2003 - Ahlen, 2003. - 1 CD-ROM
- 38 Kumpels Erben**
- Kohle, Rock und Kolonie / Film von Uwe Penner. Red.:
Peter Krähling. Kamera: Erhard Krüger. - Münster : WDR
Landesstudio Münster, 1988. - 1 Videokassette [41 min.]
- 39 Leben vor'm Pütt**
- Ton-Dia-Schau ; Zeitzeugen berichten über den Alltag in der Ahlener
Bergarbeiterkolonie in den zwanziger und dreißiger Jahren / zusammengestellt
von Uwe Rennspieß. - Ahlen : Metro-Politain, 1998. - 1 Videokassette [ca. 40 min.]
- 40 Mother Dear**
- Ahlen : Metro-Politain, 1982. - [1 Filmrolle Format Super 8 ; Laufzeit: 6 min.]
- 41 Odyssee**
Darst.: Peter Beier ... - Ahlen : Metro-Politain, 1988/89. - [1
Filmrolle Format Super 8 ; Laufzeit 87 min.]
- 42 Der Ofen ist aus**
[Filmaufnahmen mit Musik] / Kamera: Volker Dahrendorff...
Schnitt und Produktion: Volker Dahrendorff. Musik: Kumpels
Erben. - o. J.. - 1 Videokassette [ca. 15 min.]



- 43 Phoenix-fliegt@ruhrgebiet**
 - Zukunfts- und Erinnerungsbilder für eine Region der Zwischenzeit;
 eine dokumentarische Filmcollage von Horst Herz / Horst Herz. -
 Dortmund : Herz-Filmproduktion, 2005. - 1 DVD, Laufzeit: 115 min.
 Gefördert vom Filmbüro NRW und der Filmstiftung NRW
- Drehorte: u.a. Zeche Westfalen, Ahlen**
- 44 Radroutenplaner für die Stadt Münster mit Umland
 und den Kreis Warendorf**
 Hrsg.: Sparkasse Münsterland Ost. - o.O. : Ingenieurgruppe IVV, 2005. - 1 CD-ROM
- 45 Rückblick der Aufführung „Die schwarze Marie“**
 Ahlen : Kolonie-TV, [um 1993]. - 1 Videokassette [113 min.]
- 46 Snippets Cocktail**
 Darst.: Akim ... - Ahlen : Metro-Politain, 1983/1984. - [1
 Filmrolle Format Super 8 ; Laufzeit: 83 min.]
 [Gesamtwerk besteht aus zahlreichen Kurzfilmen]
- 47 Umweltfilm**
 - 1. Ahlener Umweltwoche / Auftraggeber: Umweltamt Stadt Ahlen. - Ahlen :
 Metro-Politain, 1987. - [1 Filmrolle Format Super 8 ; Laufzeit: 5 min.]
- 48 Veranstaltung gegen Rassismus**
 22.02.1992 im Jugendzentrum Ost - Ahlen, 1992. - 1 Videokassette [ca. 35 min.]
- 49 Wibbelt, Augustin:**
 - Seißen - Dengeln : plattdeutsche Gedichte von Augustin Wibbelt /
 Münster-Hiltrup : Landwirtschaftsverl., 1997. - 1 CD
- 50 Winterberg**
 - Filmaufnahmen aus den fünfziger und sechziger Jahren
 Schnitt u. Regie: Karl-Ludwig Hansen. Hrsg. von der Stadt Ahlen.
 Ahlen : Metro-Politain Filmstudio, 1997. - 1 Videokassette [VHS 35 min.]
- 51 Zwischen Pütt und Pott**
 - 750 Jahre Ahlen ; ein Jubiläumsfilm aus dem Jahre 1974 /
 Hrsg.: Stadt Ahlen, Der Stadtdirektor. - Ahlen : Metro-Politain, 1999.
 1 Videokassette [VHS 40 min.]



1.4 Bildbände

52 Ahlen

- alte Bilder erzählen / Maria Kuhlbusch. - Erfurt : Sutton, 2002. - 127 S. : überw. Ill. ; (Die Reihe Archivbilder)

53 Das alte Ahlen

- in Bildern, Anekdoten und Erinnerungen
gesammelt von Jans Wiese. - Gummersbach : Gronenberg, 1976. - 102 S. : zahlr. Ill.

54 Ahlen in alten Ansichten

von Ute Ewering/Josef Hesse

- Zaitbommel : Europ. Bibliothek, 1999. - 77 S. : überw. Ill.
(Die Damals-Reihe)

55 Vorhelm in Bild und Wort

hrsg. 1975 vom Heimatverein Vorhelm unter Mitwirkung der Stadt Ahlen

Mitarb.: Brinkpeter, Heinrich/Everding, Johannes/Müller, Adolf/ Wiechens, Heinz
Zeichn. u. Fotos: J. Everding. - Oelde : Holterdorf, 1975
- 99 S. : überw. Ill.

56 Een Bellerbook van dat aolle Aohlen

J. Wiese. - Ahlen (Westf.) : E.Sommer, 1961. - 138 S. : zahlr. Ill.

1.5 Adressbücher Ahlen

57 Adreßbuch für die Stadt Ahlen einschließlich der Feldmarken - 1909

- nach amtlichen Quellen bearbeitet und herausgegeben vom Städt.
Steuersekretär Rosenzweig, Ahlen : [Eigenverl.], 1909, - 126 S.

58 Adressbuch für die Stadt Ahlen nebst Altahlen, Neuahlen, Heessen, Dolberg, Vorhelm, Tönnishäuschen, Sendenhorst Stadt und Sendenhorst Kirchspiel 1910 – 1911

- nach amtlichen Quellen bearb. und hrsg. vom Städt. Steuersekretär
Rosenzweig, Ahlen. - Ahlen : Sommer, 1910. - 158 S.

59 Adressbuch für die Stadt Ahlen nebst Altahlen, Neuahlen, Heessen, Dolberg, Vorhelm, Tönnishäuschen, Sendenhorst Kirchspiel, Walstedde Dorf und Bauernschaft, Enniger Dorf und Bauernschaft 1913

- nach amtlichen Quellen hrsg. vom Städt. Steuersekretär
Rosenzweig, Ahlen. - Ahlen i. Westf. : Schulz, 1913. - 187 S.



- 60 Adreßbuch der Stadt Ahlen 1922**
- nach amtlichen Quellen bearbeitet von den Stadtobersekretären Kupsch und Schladerbusch und dem Stadtsekretär Thomas (sämtlich zu Ahlen i. W.) ; mit Inserententeil - Ahlen : E. Schultz, 1922. - 198 S. : Ill.
- 61 Adressbuch der Stadt Ahlen 1925**
- nach amtlichen Quellen bearbeitet vom Stadtobersekretär Schladerbusch zu Ahlen i. Westf. - Ahlen i. Westf. : Schulz, 1925. - 207, 19 S.
- 62 Einwohnerbuch 1928 der Stadt Ahlen und der Gemeinden Altahlen / Neuahlen / Dolberg**
- nach amtlichen Quellen bearbeitet für die Stadt Ahlen von Stadtobersekretär Schladerbusch, für Amt Ahlen und Dolberg von Amtsobersekretär Lips - Ahlen : Schultz, 1928. - 269 S.
- 63 Adressbuch Stadt Ahlen mit Amt Sendenhorst (Verband der Gemeinden Stadt Sendenhorst, Vorhelm + Enniger) Ausgabe 1973/74**
- nach amtlichen Unterlagen und Eigenerhebung - Ahlen (Westf.) : Sommer [u.a.], Ausgabe 1973/74.
- 64 Adressbuch Stadt Ahlen 1977**
- nach amtl. Unterlagen u. eigenen Erhebungen d. Verl. Hrsg.: E. Sommer, Ahlen/Westf. ; E. Holterdorf, Verl., Oelde/Westf.. - Essen : Beleke, 1977.
- 65 Adressbuch Stadt Ahlen 1983**
- nach amtl. Unterlagen u. eigenen Erhebungen d. Verl. Hrsg.: E. Sommer, Ahlen/Westf. ; E. Holterdorf, Verl., Oelde/Westf.. - Essen : Beleke, 1983.
- 66 Adreßbuch der Stadt Ahlen 1988**
- nach amtlichen Unterlagen und eigenen Erhebungen ; Einwohnerstand am 1.6.1988: 51.201 - Essen : Beleke, 1988.
- 67 Adressbuch der Stadt Ahlen 1992/1993**
- Einwohner über 18 Jahre, Firmen, Gewerbebetriebe, Freie Berufe, sämtl. Behörden, Verbände ; Berichte, Informationen, Wissenswertes aus d. gesamten Stadt - Essen : Beleke. Aufl. 1992/93. - 1992. - 12, 86, 58, 24 S. : Ill.
- 68 Adressbuch der Stadt Ahlen 1996**
- nach amtlichen Unterlagen und eigenen Erhebungen; Beleke [Hrsg.]. - Essen : Beleke, 1996. - 159 S. in getr. Zählg.
- 69 Adressbuch der Stadt Ahlen 1999/2000**
nach amtlichen Unterlagen und eigenen Erhebungen des Verlages / Hrsg.: Beleke. - Essen : Beleke, 1999. - 163 S. in getr. Zählg.
- 70 Ahlen [A - Z]**
- öffentliche Einrichtungen, Sport, Freizeit, Vereine, Verbände, Handel, - 1.Aufl. - Reken : neomedia-Verl., 1986. - 64 S. : zahlr. Ill. (farb.) - (neomedia-luftbildatlas)



- 71 Ahlen 1995**
[Branchenverzeichnis] / Hrsg.: Mediadesign. - 1. Aufl. - Reken : Mediadesign, 1995. - 88 S. : zahlr Ill. (farb.)
- 72 Ahlen (Westfalen) 1982**
- 3. Aufl. - Kissing : WEKA-Verlag, 1982. - 36 S. : Ill., Kt.
- 73 Fernsprech-Teilnehmer-Verzeichnis Ahlen (Westf.)**
Herausgeber und Verleger: Deutsche Reichs-Postreklame und Buchdruckerei E. Sommer, Ahlen (Westf.). - Bremen [u.a.] : Dt. Reichspost-Reklame, 1942. - [ca. 30 S.]
- 74 Leben in Ahlen**
- Vereine und Verbände, Wirtschaft, Freizeitaktivitäten / Stadt Ahlen 7. Aufl. - Mering : WEKA, Informationsachr.- und Werbefachverl., 2000. - 76 S.
- 75 Stadt Ahlen (Westf.) 1980**
hrsg.: Stadt Ahlen, Amt für Öffentlichkeitsarbeit u. Wirtschaftsförderung. - 2. Aufl. - Kissing : WEKA-Verlag, 1980. - 48 S. : Ill., Kt.
1. Aufl. u.d.T.: Wir Ahlener aus Westfalen
- 76 Stadt Ahlen im Überblick** : [öffentliche Einrichtungen ; Sport, Freizeit ; Vereine, Verbände ; Handel, Handwerk, Industrie ; Dienstleistungen ; Hotels, Gaststätten] / [Bilder: Stadt Ahlen... Texte: Wolfgang Venne...].
- 1. Aufl. - Reken : neomedia-Verl., 1989. - 56 S. : zahlr. Ill. (farb.)
- 77 Stadt Ahlen 1995.** - 1. Aufl. - Reken : Mediadesign, 1995. - 88 S.

1.6 Ahlen in überregionalen Adressbüchern

- 78 Adressbuch des Kreises Beckum 1938**
- mit Stadt Ahlen, Stadt Beckum, Stadt Oelde, Stadt Sendenhorst; Amt Ahlen: Altahlen, Neuahlen, Dolberg, Amt Beckum: Kspl. Beckum, Lippborg, Sünninghausen, Vellern; Amt Ennigerloh-Neubeckum: Gemeinde Ennigerloh, Gemeinde Neubeckum; Gemeinde Heessen; Amt Liesborn-Wadersloh: Benteler, Diestedde, Herzfeld, Liesborn, Wadersloh; Amt Oelde: Kspl. Oelde, Stromberg, Amt Vorhelm: Enniger, Kspl. Sendenhorst, Vorhelm - Münster : Buschmann, 1938.
- 79 Adressbuch des Kreises Beckum 1951**
- mit den Städten: Ahlen, Beckum, Oelde, Sendenhorst und sämtlichen Landgemeinden des Kreises Beckum ; zsgst. nach amtlichen Unterlagen - Münster (Westf.) : Buschmann, 1951. - 40, 626 S.
- 80 Adressbuch und Geschäftsanzeiger für die Stadt Hamm und die Ortschaften der näheren Umgebung von Hamm umfassend 1903**
- u.a. Gemeinde Dolberg - Hamm i. W. : Griebisch, 1903. - VII, 58 S. [Dolberg S. 46 - 48]



- 81 Adressbuch der Stadt Hamm i. Westf. mit Thermalsolbad Hamm und den umliegenden Ortschaften 1908**
- nach amtlichen Quellen bearbeitet und herausgegeben von M. Breuer und A. Hund. - Hamm i. W. : Märkische Tageszeitung, 1908. - 439 S. [Dolberg S. 427 - 428]
- 82 Adressbuch der Stadt Hamm (Westf.) mit dem Thermalsolbad Hamm und den umliegenden Ortschaften 1910**
- nach amtlichen Quellen bearb. und hrsg. von M. Breuer - Hamm (Westf.) : Märkische Tageszeitung, 1910. - 47 S. [S. 36 - 47 Dolberg]
- 83 Adressbuch der Stadt Hamm (Westf.) mit den umliegenden Ortschaften 1912**
- nach amtlichen Quellen bearb. und hrsg. von M. Breuer. - Hamm, Westf. : Breer & Thiemann, 1912. - 443 S. [Dolberg S. 430 - 432]
- 84 Adressbuch der Stadt Hamm (Westf.) und den umliegenden Ortschaften 1913**
- nach amtlichen Quellen bearb. und hrsg. von M. Breuer ... - Hamm (Westf.) : Breer & Thiemann, 1913. - 499 S. [Dolberg S. 488 - 489]
- 85 Adressbuch der Stadt Hamm (Westf.) mit den umliegenden Ortschaften 1914**
- nach amtlichen Quellen bearb. und hrsg. von M. Breuer ... - Hamm (Westf.) : Breer & Thiemann, 1914. - 524 S. [Dolberg S. 513 - 515]
- 86 Einwohnerbuch der Stadt Hamm (Westf.) verbunden mit den umliegenden Ortschaften der Ämter Ahlen, Bockum-Hövel, Drensteinfurt, Heessen, Pelkum und Rhynern 1929**
- nach amtlichen Quellen bearb. und hrsg. von A. Hund. - Hamm (Westf.) : Breer & Thiemann, 1929. - 498 S. [Amt Ahlen S. 485 - 487]
- 87 Einwohnerbuch der Stadt Hamm (Westf.) verbunden mit den umliegenden Ortschaften der Aemter Ahlen, Bockum-Hövel, Drensteinfurt, Heessen, Pelkum und Rhynern 1931**
- nach amtlichen Quellen bearb. und hrsg. von A. Hund. - Hamm (Westf.) : Breer & Thiemann, 1931. - 432 S. [Amt Ahlen S. 421 - 422]
- 88 Einwohnerbuch der Stadt Hamm (Westf.) verbunden mit den umliegenden Ortschaften der Aemter Ahlen, Bockum-Hövel, Drensteinfurt, Heessen, Pelkum und Rhynern 1933**
- nach amtlichen Quellen bearb. und hrsg. von A. Hund. - Hamm (Westf.) : Breer & Thiemann, 1933. - 505 S. [Amt Ahlen S. 491-493]



- 89 Einwohnerbuch Hamm (Westf.) verbunden mit den umliegenden Ortschaften der Ämter Ahlen, Bockum-Hövel, Drensteinfurt, Heessen, Pelkum und Rhynern 1936**
- nach amtlichen Quellen / bearb. von Rott. - Hamm (Westf.) : Breer & Thiemann, 1936. - 482 S.
[Amt Ahlen S. 467 - 469]
- 90 Heimat-Adreßbuch Landkreis Beckum 1957**
- mit den Städten: Beckum, Ahlen, Oelde, Sendenhorst und den Ämtern Ahlen, Beckum, Liesborn-Wadersloh, Oelde, Vorhelm und den Gemeinden Ennigerloh, Heessen und Neubeckum ; zusammengestellt nach amtlichen Unterlagen - Münster : Buschmann, 1957. - 616 S.
- 91 Heimat-Adreßbuch Landkreis Beckum 1962**
- mit den Städten: Beckum, Ahlen, Oelde, Sendenhorst und den Ämtern Ahlen, Beckum, Liesborn-Wadersloh, Oelde, Vorhelm und den Gemeinden Ennigerloh, Heessen und Neubeckum / Hrsg. und Verl.: E. Holterdorf. - Oelde : Holterdorf, 1962.
- 92 Heimatadressbuch Landkreis Beckum 1966**
- Teil II, III: Stadt Ahlen ; Teil IV ; Amt Ahlen. - 1966. - 371 S. in getr. Zählg.
- 93 Heimat-Adressbuch Kreis Beckum 1969**
- mit den Städten Ahlen, Beckum, Heessen, Oelde, Sendenhorst, den Ämtern Ahlen, Beckum, Liesborn-Wadersloh, Oelde, Vorhelm und den Gemeinden Ennigerloh und Neubeckum / Hrsg. und Verl.: E. Holterdorf. - Oelde (Westf.) : Holterdorf, 1969.
- 94 Einwohner-Adressbuch Kreis Warendorf 1978**
- nach amtlichen Unterlagen ; T. VIII u. IX: Stadt Ahlen. - [1978].



Biographien**B i o g r a p h i e**

des

General-Lieutenant Reichs-Freiherrn**Friederich Caspar von Geismar,**

General der Cavallerie, General-Adjutant Sr. Majestät des Kaisers von
Rußland, Inhaber vom Großkreuz des St. Alexander Newsky, St. Wladimir,
St. Anna, des Rothén Adler, Weißen Falken und des Militair Verdienst-
Ordens; Ritter des St. Georgs- und des Ordens Pour le mérite.

M ü n s t e r,

Druck und Verlag der Theissing'schen Buchhandlung.

1 8 6 0.



2.1 Personengruppen

95 **Der alte und der neue Oberkreisdirektor**

von Egon Ahlmer

In: Unsere Heimat, Kreis Beckum / 1968, S. 23 - 25

96 **Das Domkapitel zu Münster und das Beckumer Land**

von Friedrich Helmert

In: Unsere Heimat, Kreis Beckum / 1969, S. 39 - 46

97 **Handwerkerlehrlinge und -gesellen schreiben ihren Lebenslauf - Handwerkerprüfungen in Ahlen (1863-1968)**

von Peter Höher

- Ahlen, 1997. - S. 125 - 154 : graph. Darst.

[Sonderdruck aus: Ruth-E. Mohrmann, Volker Rodekamp, Dietmar Saueremann (Hg.) : Volkskunde im Spannungsfeld zwischen Universität und Museum - Festschrift zum 65. Geburtstag von Hinrich Siuts, Münster, Waxmann, 1997 (Beiträge zur Volkskultur in Nordwestdeutschland ; 95)

98 **Die Leutnants des Kaisers**

von Antonius John

- Rheinbach : H & H Konzept Verl., 1994. - 59 S. : Ill.

99 **Die Galerie der Bürgermeister im Rathaus Ahlen 1809 - 1996**

von Jürgen Rheker

- Ahlen : Selbstverl. der Stadt Ahlen, 1999. - 76 S. : zahlr. Ill.

100 **Gelehrte Männer des Kreises Beckum und ein Abenteurer**

von Anton Schulte

Folgende Ahlener Persönlichkeiten werden erwähnt: Slipestein-Cotius, Gerhard ; Staden, Heinrich von ; Malinckrodt, Bernhard von ; Westhoff, Elbert Wilhelm

In: Heimatkalender für den Kreis Beckum / 1961, S. 13 - 26

101 **Aus der Familiengeschichte Sommer zu Beckum/Ahlen**

von Wilhelm Schulte

In: Unsere Heimat, Kreis Beckum / 1968, S. 55 - 60

102 **Das Bennemannsche Haus**

- ein Blick in die Ahlener Kultur- und Familiengeschichte während des 19. Jahrhunderts

von Wilhelm Schulte

In: Unsere Heimat, Kreis Beckum / 1972, S. 72 - 79



- 103 Westfälische Köpfe**
 - 300 Lebensbilder bedeutender Westfalen ; biographischer Handweiser
 von Wilhelm Schulte
 Münster : Aschendorff, 1984. - VIII, 448 S. : zahlr. Ill.
- Folgende Ahlener Persönlichkeiten werden erwähnt: Friedrich Caspar von Geismar, Bernhart von Mallinckrodt, Katharina Busch-Schücking, Heinrich von Staden. Der Ort Ahlen wird zusätzlich erwähnt auf folgenden Seiten: S. 206 (unter Adolf von Hatzfeld), S. 164 (unter Ferdinand Krüger)
- 104 Unvollkommene Reihe der Dolberger Ortsvorsteher und Bürgermeister**
 von Alfred Smieszchala
- In: Der beflügelte Aal / Bd. 05 (1986). ; S. 74 - 77
- 105 Es gab nicht nur die Droste**
 - sechzig Lebensbilder westfälischer Frauen
 von Gisbert Strottdrees
 Münster-Hiltrup : Landwirtschaftsverl., 1992. - 172 S. : zahlr. Ill.
 [hier: Luise Hensel]
- 106 Ahlener Bürger in Lübeck und dem Ostseeraum**
 von Udo Wagener
- In: Der beflügelte Aal / Bd. 23 (2004) ; S. 27 - 31
- 107 Die Familie von Staden**
 - ein genealogischer Versuch
 von Udo Wagener
- In: Der beflügelte Aal / Bd. 19 (2000). ; S. 108 - 114
- 2.2 Einzelpersonen**
- 108 Katharina Schücking, geb. Busch**
 - das „Dichteridol“ der Annette von Droste-Hülshoff?
 von Werner Amendy
- In: Der beflügelte Aal / Bd. 16 (1997), S. 94 – 104
- 109 Dursum Kahraman - ein Türke in Ahlen**
 - ein türkischer Deutscher oder ein deutscher Türke?
 von Kathrin Assauer
- In: Münsterland / 51. Jg. 2002, S. 59 - 61



- 110 August Kirchner - ein Straßename ...**
 - und ein Mensch mit Geschichte
 von Asshauer, Kathrin
 In: VorOrt - Stadtteilzeitung für den Ahlener Süd-Osten. Nr. 14. 2000. S. 10 - 11
- 111 Augustin Wibbelt**
 - 1862-1947 ; westfälischer Dichter und Priester am Niederrhein /
 hrsg. von Gerhard Kaldewei u. Dirk Georges. - Bielefeld :
 Verl. für Regionalgeschichte, 1993. - 162 S. : zahlr. Ill.
 Begleitveröffentlichung zur gleichnamigen Ausstellung im
 Städtischen Museum Kalkar am Niederrhein im Sommer 1992 u. im
 Heimatmuseum der Stadt Ahlen in Westfalen im Herbst 1993
- 112 Augustin Wibbelt**
 - des Dichters Leben und Werk
 Hrsg. von Wilhelm Bachmann. - Bonn (Rh.) : Buchgemeinde, 1934. - 160 S.
- 113 Aus der Jugenderinnerung eines alten Ahleners**
 NN

 In: Der beflügelte Aal / Bd. 02 (1983), S. 88 - 89
- 114 1830 die einzige „Bürgerkrone“ Ahlens, heute gerade noch ein einziges Straßenschild**
 - Johannes Baldauf erinnert an den vor 200 Jahren auf Haus Kalkstein geborenen Reichsfreiherrn Friedrich Caspar von Geismar, General und General-Adjutant des russischen Zaren von Johannes Baldauf

 In: Der beflügelte Aal / Bd. 02 (1983), S. 27 - 30
- 115 Am 16. April vor 50 Jahren starb Bürgermeister Eduard Corneli**
 von Johannes Baldauf

 In: Der beflügelte Aal / Bd. 03 (1984), S. 53
- 116 Der Mann, der die Flüchtlingsnot nach dem Krieg in Ahlen bewältigte**
 - Zum 110. Geburtstag von Fritz Niemeyer
 von Johannes Baldauf

 In: Der beflügelte Aal / Bd. 06 (1987), S. 120 - 123
- 117 Schullandheim, Hallenbad und Neubau des Städt. Gymnasiums**
 - Johannes Baldauf würdigt die Leistungen von Bürgermeister Heinz Lenfert zu dessen 30. Todestag.

 In: Der beflügelte Aal / Hrsg.: Heimat-Förderkreis für westf. Tradition, Ahlen, Bd. 06 (1987), S. 118 - 120



- 118 Augustin Wibbelt**
- sein Leben und sein Werk
von Alexander Baldus
Leipzig : Vier Quellen Verlag, 1921. - 140 S.
- 119 Für andere reich**
- kleine Beiträge zu Leben und Werk Augustin Wibbelts ;
gesammelt aus Anlaß seines 50. Todestages 1997
von Paul Becker. - Warendorf : Schnell, 1997. - 86 S. : zahlr. Ill.
- 120 Namenspatron des Aufbaugymnasiums „Augustin Wibbelt“**
- Bericht und Begründung eines Verfahrens
von Paul Becker. - Warendorf, 1984. - 16 S. : Ill.
[s.a. Heimatkalender des Kreises Warendorf. 1992, S. 103 - 106]
- 121 Warendorfer Schule würdigte ihren großen Namenspatron**
- Paul Becker zum Doppeljubiläum Augustin Wibbelts.

In: Der beflügelte Aal / Bd. 07 (1988) S. 90 - 98
- 122 Die Zeit der Irritationen**
- Erinnerungen an das 2. Halbjahr 1945
von Antonius John

In: Der beflügelte Aal / Bd. 14 (1995), 80 S. : Ill.
- 123 Der Pütt hat mich ausgespuckt**
- ein Ruhrkumpel erzählt aus seinem Leben
von Herbert Berger
1. Aufl. - Oberhausen : Asso-Verl., 1981. - 146 S.
[Geschichten aus dem Leben eines Ruhrkumpels von der
Weimarer Republik bis Mitte der siebziger Jahre.]
- 124 Ich und meine Stadt**
- eine Biographie in Begegnungen und Kurzgeschichten
von Herbert Berger
Ahlen : Sommer, 1974. - 176 S.
- 125 Biographie des Generalleutnant Reichsfreiherrn
Friedrich Caspar von Geismar**
- Münster : Theissing, 1860. - 32 S.
- 126 P. Dr. Theodor Grentrup S.V.D.**
- Theologe und Völkerrechtler
von Ursula Creutz

In: Heimatkalender für den Kreis Beckum / 1959, S. 101 - 102



- 127 Er war der Nestor der Heimarbeit in Westfalen**
- zum Tode von Prof. Dr. Wilhelm Schulte am 20. April 1986

In: Der beflügelte Aal / Bd. 05 (1986), S. 128
- 128 Der Kanonier und der abgeschossene Pilot schauten sich in die Augen**
- Johannes Schulze Everdings „unglaubliche Geschichte“
von Johannes Everding

In: Der beflügelte Aal / Bd. 08 (1989), S. 127 - 129
- 129 Der Priesterdichter mit dem goldenen Humor**
- Johannes Everding

In: Der beflügelte Aal / Bd. 01 (1982), S. 15 - 16
- 130 Von Ahlen in den Warschauer Aufstand**
- ein Interview mit einem französischen Journalisten
Gustav Ferber (Paris) interviewt Ferdinand John

In: Der beflügelte Aal / Bd. 13 (1994), S. 37 - 43
- 131 Die Kunst des Handelns - mit Visionen und Ideen zum Erfolg**
von Werner Fischer
- Ahlen : Eigenverl. W. Fischer, 2004. - 353 S. : zahlr. Ill. (z.T. farb.)
- 132 Vom Edelmetall zum Schmuck**
- der Goldschmied Werner Fischer; 45 Jahre Goldschmiedekunst
Gütersloh : Profil-Verl., 1993. - 87 S. : zahlr. Ill. (z.T. farb.)
- 133 Max Reimann, ein Ahlener Kommunist - (Teil 1)**
von Jürgen Gojny

In: Der beflügelte Aal / Bd. 20 (2001), S. 46 - 52
- 134 Max Reimann, ein Ahlener Kommunist - (Teil 2)**
von Jürgen Gojny

In: Der beflügelte Aal / Bd. 21 (2002), S. 44 - 49
- 135 Augustin Wibbelt**
- mit einem Verzeichnis der Schriften von und über Wibbelt
von Bruno Haas-Tenckhoff. - Essen : Wibbelt, 1948. - 54 S.
- 136 Ferdinand Krüger und sein Geburtshaus in Beckum**
von Maria Hagedorn

In: An Ems und Lippe / 1986, S. 42 – 44



- 137 50 Jahre Lehrer, Landwirt, Imker und die Entstehung des Lindenhofes**
- ein Selbstporträt von Bernhard Holtmann als Spiegelbild einer bewegten Zeit von Bernhard Holtmann

In: Der beflügelte Aal / Bd. 07 (1988), S. 113 - 115
- 138 Carl Noje starb am 12. April 1908 zu Füßen des Altars der Marienkirche**
- Paul Hövels über einen seiner Amtsvorgänger, den Erbauer der Neuen Kirche (1902-1904) und Gründer des Vereins christlicher Mütter von Paul Hövels

In: Der beflügelte Aal / Bd. 05 (1986), S. 29 – 34
- 139 Als katholischer Priester in Island**
von Jürgen Jamin

In: Der beflügelte Aal / Bd. 21 (2001), S. 29 - 31
- 140 43 Jahre nach Abschuß über Deutschland ein Wiedersehen**
- Adolf Johanterwage schildert, wie aus Feinden Freunde wurden von Adolf Johanterwage

In: Der beflügelte Aal / Bd. 07 (1988), S. 83 - 89
- 141 Der Dichterin Luise Hensel war das Gnadenbrot in Ahlen nicht vergönnt**
von Antonius John

In: Der beflügelte Aal / Bd. 05 (1986), S. 107 - 114
- 142 Ein Beispiel praktischer Völkerversöhnung**
von Antonius John

In: Der beflügelte Aal / Bd. 18 (1999), S. 49
- 143 Katharina Busch-Schücking - eine Dichterin aus Ahlen**
- Antonius John erinnert an eine zweite Dichterin des 19. Jahrhunderts nach Luise Hensel in unserer Stadt von Antonius John

In: Der beflügelte Aal / Bd. 06 (1987), S. 56 - 58
- 144 Im Hauch einer alten Geisteswelt - Aus dem Leben von Bernard Middendorf**
von Antonius John

In: Der beflügelte Aal / Bd. 16 (1997), S. 34 - 40
- 145 Der Vater der „Krüppelkinder“ ist Sohn Ahlens: Heinrich Sommer**
von Claudia Kauder

In: Der beflügelte Aal / Bd. 02 (1983), S. 112 - 113



- 146 Ein Leben, geprägt von großer Liebe zur Heimat und Natur**
- Gedenken an Johannes Schulze Everding
von Heinrich Kemper

In: Der beflügelte Aal / Bd. 21 (2002), S. 7 - 8
- 147 Als Bauer nicht geeignet, ging er „studeern“**
- Eine Wibbelt-Biographie
von Theodor Keseberg

In: Der beflügelte Aal / Bd. 16 (1997), S. 59 - 61
- 148 Der Ahleener Regisseur Imo Moszkowicz**
von Maria Kessing

In: Münsterland - Jahrbuch des Kreises Warendorf / 53. Jg. 2004, S. 382 - 384
- 149 Fritz und die Freiheit**
- Maria Kessing über eines der letzten Originale (Fritz Geisthövel)
von Maria Kessing

In: Der beflügelte Aal / Bd. 05 (1986), S. 104 - 106
- 150 Friedrich Caspar Reichsfreiherr von Geismar (1783-1848)**
- ein General des Zaren aus Ahlen
von Wilhelm Kohl

In: An Ems und Lippe / 1987, S. 28 - 30
- 151 Domdechant Bernhard von Malinckrodt –**
- geboren am 29. November 1591 in Ahlen
von Wilhelm Kohl

In: Heimatkalender für den Kreis Beckum / 1961, S. 66 - 74
- 152 Mein Weg nach und in Deutschland seit 1969**
- die Ahleener Biographie des Haluk Köker
von Haluk Köker

In: Münsterland - Jahrbuch des Kreises Warendorf / 51. Jg. 2002, S. 66 - 67
- 153 Die geraubte Kindheit**
von Nelli Kossko
- 1. Aufl. - Ahlen/Westfalen : P&K-Zeitungsverl., 1998. - 163 S.
- 154 Der Krieg meines Urgroßvaters Heinrich Beumer (1870/1871)**
von Ulla Lachauer

In: Der beflügelte Aal / Bd. 16 (1998), S. 75 - 84



- 155 „Mein Acker ist die Zeit“ - ein Leben für die Natur**
- Wilhelm Reiberg 80 Jahre
von Paul Leidinger

In: Münsterland - Jahrbuch des Kreises Warendorf / 50.Jg. 2001, S. 319 - 320
- 156 Auf den Spuren des tollen Werries**
von Heinz Loermann

In: Der beflügelte Aal / Bd. 11 (1992), S. 69 - 72
- 157 Ludger Schulte erhielt in Weimar Maria-Pawlona-Gedenkmedaille**

In: Münsterland - Jahrbuch des Kreises Warendorf / 54. Jg. 2005, S. 333 - 334
- 158 Edgar Nahrath mit Bundesverdienstkreuz ausgezeichnet**
von Reimund Menninghaus

In: Der beflügelte Aal / Bd. 12 (1993), S. 6 - 8
- 159 Der grauende Morgen**
von Imo Moszkowicz
- München : Boer, 1996. - 197 S.
- 160 Der grauende Morgen - Erinnerungen**
von Imo Moszkowicz

Mit Geleitwort von H. W. Gummersbach u. D. Aschoff. - 3. Aufl. - Münster : Lit-Verl., 2004. - 177 S. - (Serie: Geschichte und Leben der Juden in Westfalen; 6)
- 161 Erinnerungen, die nicht verblassen wollen**
von Imo Moszkowicz

In: Der beflügelte Aal / Bd. 19 (2000), S. 65 – 69
- 162 Augustin Wibbelt**
von Adolf Müller

In: Der beflügelte Aal / Bd. 05 (1986), S. 53 - 55
- 163 Vorhelm ehrt seinen großen Sohn - Augustin Wibbelt**
von Adolf Müller

In: Heimatkalender für den Kreis Beckum / 1952. ; S. 35 – 36
- 164 Mutter Maria Immaculata, geb. Tombrock**
- Gedenken zu ihrem 25. Todestag

In: Katholischer Kirchenkalender für das Dekanat Ahlen (Westf.) 1963, S. 23 - 24



- 165 Schuhmachermeister Ferdinand Müller**
- Edgar Nahrath erinnert an ein Ahlener Original
von Edgar P. Nahrath

In: Der beflügelte Aal / Bd. 05 (1986), S. 117-121
- 166 Zum Gedenken an Franz-Josef Kornfeld**
von Edgar P. Nahrath

In: Der beflügelte Aal / Bd. 19 (2000), S. 24 - 26
- 167 Ahlener Bürger im Zarendienst**
- Heinrich von Staden über Rußland und Moskau
von Gabriele Nolle

In: Münsterland - Jahrbuch des Kreises Warendorf / 49.Jg. (2000), S. 186 - 189
- 168 „Und wo sind die anderen?“**
- Therese Münsterteicher
von Hildegard Offele-Aden

In: Der beflügelte Aal / Bd. 21 (2002), S. 52 - 57
- 169 „Und wo sind die anderen?“**
- Therese Münsterteicher ; eine unspektakuläre Frau, eine ungewöhnliche Frau
von Hildegard Offele-Aden. - [Norderstedt] : BoD GmbH, 2002. - 167 S. : zahlr. Ill.
- 170 Die Romantisierung einer Jugend**
- „Das Plauderbüchlein“ Augustin Wibbelts im Kontext seiner
autobiographischen Schriften sowie der „Erinnerungen“ Elisabeth Wibbelts

Reinhard Pilkmann-Pohl. - Warendorf : Kreisverwaltung Warendorf, Druckerei,
1994. - VI,379,196 S. - (Veröffentlichungen aus dem Kreisarchiv Warendorf ; R.2, H.7)
- 171 Ferdinand Krüger, ein niederdeutscher Dichter**
- zum 75. Todestag am 8. Februar 1990/ein Lebensabriß
von Reinhard Pilkmann-Pohl.

In: Heimatkalender des Kreises Warendorf / 1990, S. 12 – 16
- 172 Augustin Wibbelt als niederdeutscher Lyriker**
- von Siegbert Pohl
Köln ; Graz : Böhlau, 1962. - VIII,175 S. : Ill.
- 173 Landwirtschaft im Mittelpunkt**
- aus Sicht persönlicher Erfahrungen
von Wilhelm Reiberg

In: Münsterland - Jahrbuch des Kreises Warendorf / 50.Jg. 2001, S. 222 - 224



- 174 Dr. Georg Rasche - Bürgermeister in schwierigsten Zeiten**
von Jürgen Rheker

In: Der beflügelte Aal / Bd. 22 (2003), S. 65 - 73
- 175 Franz Hackethal**
- Verleihung des Ehrenbürgerrechts vor 50 Jahren (1953)
von Jürgen Rheker

In: Der beflügelte Aal / Bd. 21 (2002), S. 28 - 32
- 176 Bertram von Ahlen**
- Paul Röschenbleck über einen Mystiker und Scholastiker des 14. Jahrhunderts
von Paul Röschenbleck

In: Der beflügelte Aal / Bd. 05 (1986), S. 9 - 12
- 177 Dietrich Coerdts - ein Ahleener, der sich nicht beugte**
von Paul Röschenbleck

In: Der beflügelte Aal / Bd. 11 (1992), S. 84 - 86
- 178 Wie im Jahre 1945 ein gefangener belgischer Offizier
das Ende des 2. Weltkrieges in Ahlen überlebte**
von Paul Röschenbleck

In: Der beflügelte Aal / Bd. 17 (1998), S. 66 - 72
- 179 Der letzte Besuch bei Augustin Wibbelt**
von Andreas J. Rottendorf

In: Unsere Heimat, Kreis Beckum / 1972, S. 108 – 109
- 180 „N haugen Posten, dicket Gehoalt un däösig!**
von Hans Sasse
Mit Zeichn. von Alfons Reiberg. - Ahlen : Libri Books on Demand, 2000. - 78 S. : Ill.
- 181 Op'n aollen Hoff**
von Hans Sasse

In: Der beflügelte Aal / Bd. 20 (2001), S. 123 - 126
- 182 Wilhelm Panke, ein Ahleener Schicksal im 2. Weltkrieg**
von Hans Sasse

In: Der beflügelte Aal / Bd. 23 (2004), S. 66 - 69



- 183 Augustin Wibbelt**
- Ausstellung d. Stadt Ahlen (Westf.) zu seinem 120. Geburtstag am 19. September im Heimatmuseum Ahlen vom 12. - 30. September 1982 / [Zsstellung u. Katalogbearb.: Rainer Schepper; Friederike Schepper. Stadt Ahlen (Westf.)]. - Ahlen (Westf.) - Stadt Ahlen, 1982. - 44 S. : 1 Ill.
- 184 Begegnungen mit Wibbelt**
- Augustin Wibbelt und seine Zeit
von Rainer Schepper - Münster : Coppenrath, 1978. - 155 S. : Ill.
- 185 Feinsinniger Humor, liebenswerter Charme**
- zum 120. Geburtstag von Augustin Wibbelt
von Rainer Schepper

In: An Ems und Lippe / 1983, S. 30 - 32
- 186 Westfalens grosser Dichter Augustin Wibbelt**
von Rainer Schepper

In: Der Landkreis Beckum /1963, S. 43
- 187 Ein Leben für die Kirche**
- zur Erinnerung an Marcus Grube
von Ludger Schulte

In: Heimatkalender für den Kreis Beckum / 1964, S. 37 - 39
- 188 Goethe und Ahlen?**
- Ein bemerkenswerter Fund zur Lebensgeschichte des Reichs-freiherrn Friedrich Caspar von Geismar, erster Ehrenbürger Ahlens
von Ludger Schulte

In: Münsterland - Jahrbuch des Kreises Warendorf / 53. Jg. 2004, S. 394 – 398
- 189 Was wäre Weimar heute?**
- Friedrich Caspar von Geismar rettet die „Kulturstadt Europas“
von Ludger Schulte

In: Münsterland - Jahrbuch des Kreises Warendorf / 49. Jg. 2000, S. 182 - 186
- 190 Wohltäter für Kunst und Kultur**
- Der Ahlener Unternehmer und Mäzen Theodor F. Leifeld
von Ludger Schulte

In: Münsterland - Jahrbuch des Kreises Warendorf / 47. Jg. 1998, S. 150 - 152



- 191 Andrej Wolodimerowitsch**
- Ein Ahlener am Hofe Iwans des Schrecklichen
von Wilhelm Schulte
- In: Münsterländer Heimatkalender 1941 - Ausgabe
für den Kreis Beckum, S. 133 - 136
- 192 Die erste Dichterin Westfalens**
- Katharina Schücking, geborene Busch aus Ahlen
von Wilhelm Schulte
- In: Heimatkalender für den Kreis Beckum / 1956, S. 88 - 97
- 193 Geigenbauer aus Liebhaberei**
- Erich Walter Kalies in Ahlen
von Heinz Sittel
- In: Heimatkalender für den Kreis Beckum / 1958, S. 57 - 59
- 194 Heinrich Weber**
- Amtmann - Bürgermeister – Gemeindedirektor
von Alfred Smieszchala
- In: Der beflügelte Aal / Bd. 13 (1994), S. 59 - 63
- 195 Unter klingendem Spiel zog ich in die geschmückte Stadt ...**
- Erinnerungen von Ahlens Bürgermeister Wilhelm Diederich
von Alfred Smieszchala
- In: Der beflügelte Aal / Bd. 12 (1993), S. 13 - 19
- 196 Späterer Arbeiterpoet lebte als „Kriegskind“ in Vorhelm**
- Paul Eckholt feiert am 19. August 1989 den 85. Geburtstag
- In: Der beflügelte Aal / Bd. 07 (1988), S. 79 – 80
- 197 Heinrich von Staden**
- Aufzeichnungen über den Moskauer Staat
Abhandlungen aus dem Gebiet der Auslandskunde, Band 34
Reihe A. Rechts- und Staatswissenschaften, Band 5
Hrsg. von Fritz Epstein
Hamburg, Friederichsen, De Gruyter & Co. M.B.H. 1930, 308 S. Kt.
- 198 Heinrich von Staden aus Ahlen – Von Westfalen nach Moskau**
- In modernes Deutsch übertragen, eingeleitet und erklärt von Peter
Alberts - 1. Aufl. - Hamburg : Kämpfer, 1998. - 121 S. : zahlr. Ill.



- 199 Augustin Wibbelt**
- Unveröffentlichtes aus seiner Jugendzeit
von Josef Tembrink

In: Heimatkalender für den Kreis Beckum / 1963, S. 35 - 36
- 200 Augustin Wibbelt - To sienen 100. Geburtstag**
von Josef Tembrink

In: Heimatkalender für den Kreis Beckum / 1962. ; S. 22 - 24
- 201 Der Alte selber**
- Tatsachenbericht aus d. Zeit von 1933 bis 1986
von Hans Temme

Ibbenbüren : Ibbenbürener Vereinsdruckerei, [1987]. - 320 S. : Ill.
- 202 Uese Dichter Augustin Wibbelt**
hrsg. vom Heimatverein Vorhelm
- Neubeckum : Druckhaus Specht, 1978. - 57 S. : Ill.
- 203 Die Familie von Staden in Ahlen**
- ein genealogischer Versuch
von Udo Wagener

In: Der beflügelte Aal / Bd. 19 (2000) S. 108 - 114
- 204 Der versunkene Garten**
- Lebens-Erinnerungen
von Augustin Wibbelt

Hrsg. von Rainer Schepper. - 6., nach d. Manuskript neu besorgte
Aufl. - Münster : Regensberg, 1991. - 322 S. : graph. Darst.
- 205 Nachlass Augustin Wibbelt**
- eine Dokumentation zu Leben und Werk Augustin Wibbelts
bearb. von Reinhard Pilkmann-Pohl

[Hrsg.: Kreis Warendorf, Der Oberkreisdirektor]. - Warendorf :
Oberkreisdirektor, 1991. - XXXV, 624 S. : Ill. - (Kreisarchiv <Warendorf>:
Veröffentlichungen aus dem Kreisarchiv Warendorf / 02 ; H. 2)
Literaturverz. S. 554 - 571
- 206 Biographie des General-Lieutenant Reichs-Freiherrn
Friedrich Caspar von Geismar**
von Jans Wiese

In: Heimatkalender für den Kreis Beckum / 1965, S. 67 - 68



- 207 In memoriam Vater Venjakobs**
von Jans Wiese

In: Heimatkalender für den Kreis Beckum / 1958, S. 66 – 68
- 208 Professor Dr. Ludwig Wattenduorp**
von Jans Wiese

In: Heimatkalender für den Kreis Beckum / 1964, S. 109 – 110
- 209 Eine schlimme Zeit miterlebt, aber auch geschickt genutzt**
- Günter Wiesendahl erforschte Leben und Wirken von Bernard Thier,
Pastor in Dolberg und Rhynern, zur Zeit der Glaubenskriege
von Günter Wiesendahl

In: Der beflügelte Aal / Bd. 07 (1988), S. 99 - 104
- 210 Dr. Paul Rosenbaum, der „Retter von Ahlen“**
von Rembert Wilke

In: Der beflügelte Aal / Bd. 16 (1007), S. 14 - 19
- 211 Ferdinand Krüger - Altmeister westfälischer Erzählkunst**
von Rembert Wilke

In: Der beflügelte Aal / Bd. 13 (1993), S. 86 - 92
- 212 Ein Sohn der Stadt Ahlen**
- ein grosser Wohltäter der Menschheit (Heinrich Sommer)
von Wilhelm Zellekens

In: Heimatkalender für den Kreis Beckum / 1956, S. 89 – 91



 **Kartographie** 

(mit Luftaufnahmen)

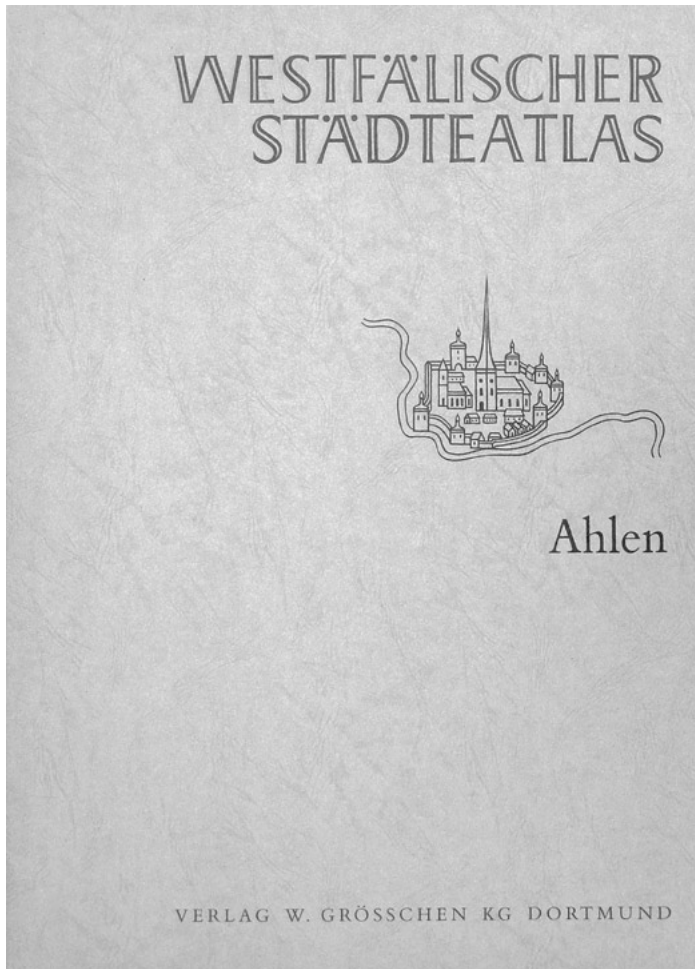



- 213 Ahlen** - Normalausg., mit UTM-Koordinaten (bezogen auf WGS84/ETRS89), 18. Aufl., umfassende Aktualisierung 2002 - 2003. 1 Kt. : mehrfarb. ; gefaltet
- 214 ADAC-Stadtatlas**
- Großraum-Städte- und -Gemeindeatlas - [München] : [ADAC-Verl.], [1995?]-. - 30 cm - (Ein ADAC-Atlas)
Erscheint unregelmäßig. - Bibliographische Deskription nach 2000/02 (2000)
- 215 Ahlen**
- mit Cityplan ; mit Rad- und Wanderwegen ; mit Postleitzahlen ; große Umgebungskarte auf der Rückseite - Laufzeit bis 2001 - München : ADAC-Verl. [u.a.], [um 1999]. - 1 Kt. : mehrfarb. ; 96 x 104 cm, gefalt. - (ADAC-Stadtplan)
- 216 Ahlen**
- mit Umgebungskarte ; Straßenverzeichnis ; mit Postleitzahlen
- 3. Aufl. - Ostfildern : Falk, [2002]. - 1 Kt. : mehrfarb. ; 77 x 78 cm, gefaltet - (Falkplan : Stadtplan extra)
Mit 1 Nebenkt.
- 217 Freizeitkarte Ahlen**
- Tourentips für Radfahrer ; Inhalt: Radweg F17, F18, F19, F20 u. Teilstrecke entlang der „100-Schlösser-Route“ / Hrsg. : Stadt Ahlen, Amt für Öffentlichkeitsarbeit, Stadtentwicklung u. Wirtschaftsförderung. - o.O. [Ahlen] : o.V. [Hausdruckerei d. Stadt Ahlen], o.J. [um 1993].
- 218 Freizeitkarte, leisure map, carte loisirs Kreis Warendorf**
- Orts- und Gemeindeverzeichnis, Verzeichnis der Kreisbehörden, lagerichtig eingetragene Freizeiteinrichtungen, Freizeit-Tips ; mit Ahlen, Beckum, Beelen, Drensteinfurt, Ennigerloh, Everswinkel, Oelde, Ostbevern, Sassenberg, Sendenhorst, Telgte, Wadersloh, Warendorf - 10. Aufl. - Fellbach : Städte-Verl. v. Wagner und Mitterhuber, [1997]. - 1 Kt. : mehrfarb. ; 66 x 67 cm, gefaltet
- 219 Freizeitkarte, leisure map, carte loisirs Kreis Warendorf**
- Orts- und Gemeindeverzeichnis, Verzeichnis der Kreisbehörden, lagerichtig eingetragene Freizeiteinrichtungen, Freizeit-Tips ; mit Ahlen, Beckum, Beelen, Drensteinfurt, Ennigerloh, Everswinkel, Oelde, Ostbevern, Sassenberg, Sendenhorst, Telgte, Wadersloh, Warendorf - 11. Aufl. - Fellbach : Städte-Verl. v. Wagner und Mitterhuber, [2000]. - 1 Kt. : mehrfarb. ; 66 x 67 cm, gefaltet
- 220 Großraum-Städteatlas Ostwestfalen**
- [über 70 Städte und Gemeinden, von Petershagen bis Paderborn und von Ahlen bis Bad Pyrmont ; Umgebungskarten 1:150000 - Teutoburger Wald, Wiehengebirge, Lipper Bergland, Eggegebirge ; mit Postleitzahlen] - 5. Aufl., 3. Aufl. mit GeoData-Kartographie - München : Falk, [1998?]. - 306 S. : überw. Kt. Bis 4. Aufl. u.d.T.:Städteatlas Großraum Ostwestfalen
- 221 Münsterland**
- Ahlen, Borken, Dülmen, Lingen, Lünen, Münster, Nordhorn, Oelde, Rheine - 4. Aufl. - Bad Soden am Taunus : CartoTravel Verlag GmbH & Co. KG, 2003. - CDLXXX S. - (ADAC-Stadtatlanten ; 18)



- 222 Radrundkurs Münsterland**
 - „100-Schlösser-Route“ Bocholt-Rheine-Ahlen-Münster-Bocholt ; 1:100000
 ; [detaillierte Karten der gesamten Tour neu erarbeitet und erprobt ;
 Beschreibungen, Verkehrshinweise, Sehenswürdigkeiten in Bild und Text] - Bad
 Soden/Ts. : Haupka, [2001?]. - 49 S. : überw. Kt. und Ill. ; 23 cm - (Aktiv-Radführer)
- 223 Stadtatlas Großraum Münsterland**
 - [Lingen (Ems), Nordhorn, Rheine, Enschede, Greven, Warendorf,
 Borken, Dülmen, Ahlen ; über 70 Städte und Gemeinden im Großraum
 Münster von Lingen (Ems) bis Haltern am See und von Vreden bis
 Vermold ; mit Ausflugsgebieten (1:150000) Twente, Tecklenburger Land,
 Wiehengebirge, Wesergebirge, Lipper Land, Münsterland, Baumberge,
 Beckumer Berge, Teutoburger Wald, Senne, Eggegebirge, Warburger
 Börde, Ruhrgebiet, Sauerland, Ebbegebirge und Rothaargebirge] - 1.
 Aufl., Laufzeit bis 2004 - Ostfildern : Falk, [2002?]. - 448 S. : überw. Kt.
- 224 Stadtplan Ahlen**
 - mit Rad- und Wanderwegen und Umgebungskarte ; Strassenverzeichnis - Bad
 Soden/Taunus : Haupka, 1991. - 1 Kt. : mehrfarb. - (Falk-Plan ; No. 2288 : Extra)
- 225 Stadtplan, plan de ville, town map Stadt Ahlen**
 - mit allen Stadtteilen ; Innenstadtvergrößerung 1:5000 ; Verzeichnis
 der Straßen und Plätze, Verzeichnis der Behörden und öffentlichen
 Einrichtungen, Einbahnstraßen, Parkplätze, Parkhäuser, Fernsprechkzellen,
 Fußgängerzone, Wanderparkplätze, behindertengerechte Einrichtungen
 (Parkplätze, Fernsprechkzellen, Lichtsignalanlagen) - 18. Aufl. - Fellbach
 : Städte-Verl. v. Wagner und Mitterhuber, [2000]. - 1 Kt.
- 226 Stadtplan, plan de ville, town map Stadt Ahlen**
 - mit allen Stadtteilen ; Innenstadtvergrößerung 1:5000 ; Verzeichnis der
 Straßen und Plätze, Verzeichnis der Behörden und öffentlichen Einrichtungen,
 Einbahnstraßen, Parkplätze, Parkhäuser, Fernsprechkzellen, Fußgängerzone,
 Wanderparkplätze, behindertengerechte Einrichtungen (Parkplätze,
 Fernsprechkzellen, Lichtsignalanlagen), Hinweise auf Sehenswürdigkeiten
 und Museen sowie auf die Ahlener Mühlenroute - 20. Aufl. - Fellbach :
 Städte-Verl. v. Wagner und Mitterhuber, [2003?]. - 1 Kt. : mehrfarb.
- 227 Westfälischer Städteatlas**
 Hrsg. u. Bearb.: Heinz Stoob. - Dortmund : Größchen.
 1. Ahlen - 1975. - 1 Kartonmappe, 1 Faltbogen u. 2 Taf. mit
 2 Texts. : Ill., Kt. - (Veröffentlichungen der historischen
 Kommission für Westfalen ; 36)



 **Geowissenschaften** 

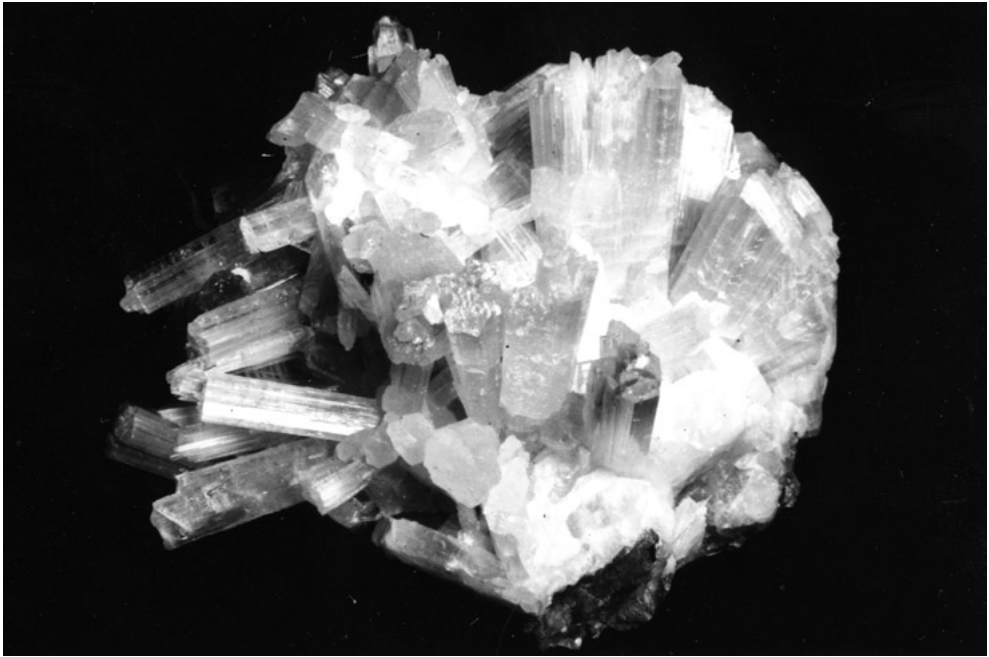

Strontianit



4.1 Allgemeines

228 **70 Jahre Niederschlagsmessungen im Landkreis Beckum**

von Heinz Bach

In: Heimatkalender für den Kreis Beckum / 1963, S. 91 - 95

229 **Über den Strontianit und den Strontianitbergbau im Münsterlande - eine Studie über Vorkommen, Abbau u. Verwendung von Strontianit d. Münsterländ. Beckens, sowie über d. Gründe d. früheren Rückganges u. d. Aussichten d. Bergbaues in d. Zukunft**

von Joseph Becker

[Ahlen, Gemmericher Str. 134] : [A. Glomb], [1981]. - [42] Bl. : Ill.

(Sonderdr. aus „Zeitschrift für praktische Geologie“, Jg. 1921, H. 10 u. 11) /
Zugl.: Münster (Westfalen), Univ., Diss., 1921

230 **Zentrale Orte und Raumbeziehungen in Westfalen vor der Industrialisierung; 1780 - 1850**

von Hans Heinrich Blotevogel

Münster : Aschendorff, 1975. - 268 S. - (Veröffentlichungen des
Provinzialinstituts für westfälische Landes- und Volksforschung
des Landschaftsverbandes Westfalen-Lippe ; 1 ; 19)

231 **Die geologischen Verhältnisse des Kreises**

von Rudolf Giers

In: Der Landkreis Beckum - Oldenburg (Oldb.), 1963, S. 12

232 **Geologie u. Bergbau im Raume Ahlen**

von Hans Baron

- Reihe: Quellen und Forschungen zur Geschichte der Stadt Ahlen -
Bd. 4 - mit e. Einf. von Carl Hahne. - 1975. - 89 S. : Ill., Kt.
Hrsg. von d. Stadt Ahlen. - Ahlen : Selbstverl. d. Stadt Ahlen.

233 **Die geographische Struktur des Raumes Ahlen im frühen Mittelalter = Sektorale Agrarwirtschaft in Ahlen (Westf.)**

von Winfried Schoop

- Reihe: Quellen und Forschungen zur Geschichte der Stadt Ahlen

Bd. 6. 1977. - 240 S. : Ill., Kt.

Hrsg. von d. Stadt Ahlen. - Ahlen : Selbstverl. d. Stadt Ahlen.

234 **Der geologische Aufbau im Raume Ahlen**

- ein Kapitel heimatlicher Erdgeschichte
von Ernst-Gunter von Rücker

In: An Ems und Lippe / 1980, S. 42 - 45



4.2 Landschaft

235 **Fünfzig Jahre Wandel der Heimatlandschaft**

von Egon Barnard

In: Unsere Heimat, Kreis Beckum / 1970, S. 21 - 30

236 **Die Vegetation auf der Bergehalde Ost in Ahlen**

von Therese Beerheide

In: Der beflügelte Aal / Bd. 20 (2001), S. 87 - 90

237 **Eichen-Hainbuchenwälder um Ahlen**

von Therese Beerheide

In: Der beflügelte Aal / Bd. 22 (2003), S. 87 - 90

238 **Der „Dicke Stein“**

von Walter Breucking

In: Heimatbuch der Stadt Ahlen / 1929, S. 251 – 252

239 **Ahlener Kleingartensiedlungen**

von Hermann Fischer

In: Heimatkalender für den Kreis Beckum / 1952, S. 78 - 79

240 **Bäume halten Erinnerungen wach**

von Franz Graeber

In: Der beflügelte Aal / Bd. 11 (1992), S. 35 - 36

241 **Beeindruckende Alleen fielen Motorsäge zum Opfer**

von Franz Graeber

In: Der beflügelte Aal / Bd. 10 (1992), S. 34 - 37

242 **Stadtlandschaft in heutiger Zeit**

- Entwicklung des Kleingartenwesens in Ahlen
von Theodor Keseberg

In: Der beflügelte Aal / Bd. 15 (1996), S. 46 - 48

243 **Landschaftsplan Ahlen**

- textliche Darstellungen, Festsetzungen und Erläuterungen
Hrsg.: Kreis Warendorf, Amt für Planung und Naturschutz.
Entwurf: Büro Landschaft und Siedlung, Recklinghausen. -
Warendorf, 1994. - 340 S. : graph. Darst. + Kt.



- 244 Bänke und Bäume vor den Toren Ahlens**
von Franz Mackenbrock
- In: Der beflügelte Aal / Bd. 16 (1997), S. 73 - 74
- 245 Flurbereinigungen ließen Münsterland zur „ausgeräumten Landschaft“ verarmen**
- Edgar Nahrath über die wichtige Aufgabe, die letzten Wallhecken zu erhalten
von Edgar Nahrath
- In: Der beflügelte Aal / Bd. 08 (1989), S. 70 - 74
- 246 Kopfweiden in der Münsterländer Parklandschaft**
von Thomas Nolte
- In: Der beflügelte Aal / Bd. 20 (2001), S. 36
- 247 Unser Heimatboden**
von Heinrich Plate
- In: Heimatbuch der Stadt Ahlen / 1929, S. 9 - 18
- 248 50 Jahre Landschafts- und Kulturpflege in Ahlen**
von Wilhelm Reiberg
- In: Der beflügelte Aal / Bd. 18 (1999), S. 28 - 29
- 249 Ahlens grüne Vergangenheit und Gegenwart**
- der frühere Stadtgärtner Wilhelm Reiberg schildert die Entwicklung der Begrünung
von Wilhelm Reiberg
- In: Der beflügelte Aal / Bd. 02 (1983), S. 99 - 106
- 250 Die Ahlener Grünanlagen**
- aus den Erinnerungen des Stadtgartenmeisters Wilhelm Reiberg
- Ahlen (Westf.), 2001. - 41 S.
- 251 Landwirtschaft im Mittelpunkt**
- aus Sicht persönlicher Erfahrungen
von Wilhelm Reiberg
- In: Münsterland - Jahrbuch des Kreises Warendorf / 50. Jg. 2001, S. 222 - 224
- 252 Zur Geschichte der Ahlener Grünanlagen**
von Wilhelm Reiberg
- In: Der beflügelte Aal / Bd. 21 (2002), S. 66 - 70



253 Ahlen - von der Püttstadt zur Industriestadt im Grünen

von Wilhelm Reiberg

Mit einem Vorwort von Paul Leidinger. –
Warendorf : Schnell, 2005 - 96 S. : überw. Ill.

254 Die Schifffahrt auf der Lippe

Alfred H. Richter, Hamm, blickt zurück bis in die Römerzeit
von Alfred H. Richter

In: Der beflügelte Aal / Bd. 01 (1982), S. 77 – 81

255 Windgeformte Bäume im Kreise Beckum

von Fritz Runge

In: Unsere Heimat, Kreis Beckum / 1972, S. 58 - 60

**256 Bauernhöfe prägen Landschaft ohne Berge, Meer
und Strom von Augustin Wibbelt**

In: Der beflügelte Aal / Bd. 09 (1990), S. 80 - 87

4.3 Gewässer

257 Wasserwirtschaft an der Werse

- EU-Vorgabe und ihre Umsetzung
von Franz-Josef Brautlecht

In: Münsterland - Jahrbuch des Kreises Warendorf / 53. Jg. 2004, S. 407 - 410

258 Vom Wert der Bäche und Flüsse im Wandel der Zeit

von Adolph Carlsson

In: Der beflügelte Aal / Bd. 10 (1991), S. 16 - 18

**259 Wie ein Fisch im Wasser : Bis zu Beginn dieses Jahrhunderts
konnte man in der Werse noch schwimmen**

von Adolph Carlsson

In: Der beflügelte Aal / Bd. 10 (1991), S. 20 - 28

**260 Fischökologische Funktionsprüfung der Fischaufstiegsanlage
am Wersewehr Rubbertsmühle**

- Abschlussbericht
von Christian Edler

Auftraggeber: Stadt Ahlen, Abwasserwerk. - [Ahlen], 2005.
- 43 S. : Ill.



- 261 Als Bäche und Fließchen in und um Ahlen noch „Gesichter“ hatten ...**
- Franz Graeber hofft auf teilweise Wiedergutmachung von Todsünden
von Franz Graeber

In: Der beflügelte Aal / Bd. 08 (1989), S. 75 - 76
- 262 Flüsse sind Adern der Landschaft und keine Abwasserkanäle von Franz Graeber**

In: Der beflügelte Aal / Bd. 11 (1992), S. 60 - 62
- 263 Zwergtaucher rasten im Winter auch an der zum Kanal gewordenen Werse**
- Franz Graeber beschreibt einen von vier Zufluchtsorten im Kreis
Warendorf für die gefiederten Gäste aus Nord- und Osteuropa.
von Franz Graeber

In: Der beflügelte Aal / Bd. 06 (1987), S. 102 - 103
- 264 Auf den Spuren der Bäche in Dolberg**
von Hermann Hornung

In: Der beflügelte Aal / Bd. 20 (2001), S. 117 - 120
- 265 Teich und Graben in Dolberg zu neuem Leben erweckt**
von Heinz Loermann

In: Der beflügelte Aal / Bd. 11 (1992), S. 32 - 34
- 266 Nachmodellierung des Hochwasserereignisses Mai 2001 an der Werse im Stadtgebiet Ahlen**
Auftraggeber: Abwasserwerk der Stadt Ahlen. - Ibbenbüren, 2001. - 28 S. : zahlr. Kt.
- 267 Natur nach Maß!?**
- Wasser, Hochwasser, Hochwasserschutz
Hrsg.: Regionale 2004 GmbH. - Steinfurt : Tecklenborg Verl., 2004. - 79 S. : zahlr. Ill.
- 268 Wasser und Grün : von Teich zu Teich Ahlen immer liebenswerter**
- Wilhelm Reiberg beschreibt die verhältnismäßig junge Geschichte
der Ahlener Teiche

In: Der beflügelte Aal / Bd. 08 (1989), S. 59 - 65
- 269 Verkehrsbedeutung von Lippe und Lippeseitenkanal im heimischen Raum**
von Andreas Reints

In: Der Landkreis Beckum, Oldenburg (Oldb.), 1963. ; S. 120 - 121



- 270 Wersemäander**
1 : 3 : 3 MessKunstWerke
Hrsg.: Regionale 2004. Text Hans Dieter Knapp. -
Münster : LV Druck, 2003. - 52 S. : zahlr. Ill.

4.4 Naturschutz/Umweltschutz

- 271 Ahlen**
- 01.12.1993 bis 30.12.1994 / Hrsg. LIS, Landesanstalt für Immissionsschutz
Nordrhein-Westfalen. - Essen : LIS, 1994. - 75 S. : graph. Darst., Kt. (Landesanstalt
für Immissionsschutz des Landes Nordrhein-Westfalen <Essen>: MILIS-
Bericht ; Nr. 253)(Berichte über die Luftqualität in Nordrhein-Westfalen)
- 272 Ahlener Umweltpreis 1990**
- Dokumentation / Hrsg.: Stadt Ahlen, Der Stadtdirektor. - Ahlen, 1990. - 55 S. : Ill.
- 273 Baumkataster**
- Erfassung und Bewertung der Straßenbäume im besiedelten Bereich der Stadt
Ahlen / Hrsg.: Stadt Ahlen, Der Stadtdirektor. - Ahlen, [um 1993]. - 42 S., Kt.
- 274 Der gelbe Eisenhut oder Wolfs-Eisenhut (Aconitum vulparia)**
- Ein schöner Fund in Ahlen
von Therese Beerheide

In: Der beflügelte Aal / Bd. 17 (1998), S. 50 - 51
- 275 Kohlenwasserstoffbelastungen in Ahlen**
- eine statistische Analyse
von Reinhold Beier
Hrsg.: Landesanst. für Immissionsschutz d. Landes Nordrhein-Westfalen. -
Essen : Landesanst. für Immissionsschutz d. Landes Nordrhein-Westfalen,
1984. - 58 S. : graph. Darst., Kt. - (Landesanstalt für Immissionsschutz
des Landes Nordrhein-Westfalen <Essen>: LIS-Berichte ; Nr. 47)
- 276 Von den heimischen Pflanzen und Tieren**
von Franz Bender

In: Heimatbuch der Stadt Ahlen / 1929, S. 253 - 261 : Ill.
- 277 Die Umwelt - unser Abbild**
- Adolph Carlsson über die Folgen unverantwortlichen Umgangs mit der Umwelt

In: Der beflügelte Aal / Bd. 06 (1987), S. 124
- 278 CO 2-Konzept**
- Anspruch und Realisierung ; global denken, lokal handeln
Hrsg.: Stadt Ahlen, Der Stadtdirektor. - Ahlen, [um 1993]. - 40 S.



- 279** **Drei Gewinnerinnen dürfen „Ahlen von oben erleben“**
 Jury bewertet 35 vielseitige Arbeiten im Wettbewerb „Wohn- und Schutzraum für Tiere“ des Heimatförderkreises
 In: Der beflügelte Aal / Bd. 09 (1990), S. 101 - 105
- 280** **Fischökologische Funktionsprüfung der Fischaufstiegsanlage am Wersewehr Rubbertsmühle**
 - Abschlussbericht von Christian Edler
 Auftraggeber: Stadt Ahlen, Abwasserwerk. - [Ahlen], 2005, 43 S. : Ill.
- 281** **Erster Maßnahmenkatalog der Stadt Ahlen (Westf.) zur Erfüllung der Zielvorstellungen des Umweltschutzes**
 Hrsg.: Stadt Ahlen, Der Stadtdirektor. - Ahlen (Westf.), [um 1986]. - 35 S.
- 282** **Refinanzierung von Ausgleichsmaßnahmen durch städtebaulichen Vertrag**
 - Werkstattbericht Stadt Ahlen ; vom 08. bis 10. September 1999 in Berlin von Claudia Friedrich und Horst Dieter Schulte
 Institut für Städtebau Berlin der Deutschen Akademie für Städtebau und Landesplanung. - Berlin : Inst. für Städtebau, 1999. - 28 S. in getr. Zählung : graph. Darst., Kt. - (Institut für Städtebau <Berlin>: Vortrag im ... Kurs des Instituts für Städtebau Berlin ... ; 395,7)
- 283** **500.000 stachelige Verkehrsoffer alljährlich in der Bundesrepublik**
 - die Rheinisch-Westfälischen Igel Freunde informieren über ihre Schützlinge
 In: Der beflügelte Aal / Bd. 08 (1989), S. 48 - 50
- 284** **Alte Bäume sind ein Stück Heimat**
 von Heinz Graeber
 In: Der beflügelte Aal / Bd. 02 (1983), S. 123 - 124
- 285** **Alte Teiche, Tümpel und Weiher müssen erhalten werden**
 von Franz Graeber
 In: Der beflügelte Aal / Bd. 02 (1983), S. 124 - 126
- 286** **Mehr Natur in Dorf und Stadt**
 - Franz Graeber über Grün-Patenschaften und Naturgärten von Franz Graeber
 In: Der beflügelte Aal / Bd. 07 (1988), S. 67 -68



- 287 Die Übermacht der Stockenten**
von Franz Graeber

In: Der beflügelte Aal / Bd. 04 (1985), S. 103 - 105
- 288 Elstern - verfemt, verachtet und verehrt**
von Franz Graeber

In: Der beflügelte Aal / Bd. 15 (1996), S. 71 - 74
- 289 Gerade Kleinsäuger sind Anzeiger für die Qualität der Lebensräume**
- Hinweise aus der Bevölkerung sind wichtig
von Franz Graeber

In: Der beflügelte Aal / Bd. 04 (1985), S. 97 - 100
- 290 Kuckucke über Ahlen**
von Franz Graeber

In: Der beflügelte Aal / Bd. 16 (1997), S. 66 – 68
- 291 Um Schmetterlinge zu bewundern, muß man Raupen in Kauf nehmen**
- Franz Graeber bemüht sich um Lebensraum für Sonnenvögel
von Franz Graeber

In: Der beflügelte Aal / Bd. 07 (1988), S. 129 - 130
- 292 Vielfalt der Landschaft um Ahlen erhielt seltenen Vogelarten Restlebensräume**
von Franz Graeber

In: Der beflügelte Aal / Bd. 03 (1984), S. 122 – 125
- 293 Wo findet man in und um Ahlen noch Äcker mit farbigen Blumen?**
- Über den Wert der bedrohten Ackerwildkräuter
von Franz Graeber

In: Der beflügelte Aal / Bd. 05 (1986), S. 115 – 116
- 294 100 grüne Klassenzimmer**
- Ein Buch zum Lesen ... zum Lernen ... zum Stöbern ... und Aktivwerden.
Hrsg.: REGIONALE 2004. - Steinfurt : Tecklenborg [Druck], 2003. - 55 S. : zahlr. Ill.
- 295 100 grüne Klassenzimmer**
- Agenda Aktiv: Bildung pro Natur braucht Boden ; 100 grüne
Klassenzimmer - ein Projekt sucht Freunde ; eine Initiative der Regionale
2004 / [Hrsg.: Regionale 2004]. - [um 2004]. - 10 S. : zahlr. Ill.



- 296** „ ... im Jahre 2000 noch wie Menschen leben können“
- von Ferdinand John (gest. 1973), er machte sich schon vor 60 Jahren große Sorgen um die Umwelt

In: Der beflügelte Aal / Bd. 09 (1990), S. 73 - 74
- 297** **Ein Gewächs der Ahlener Flure : die Nieswurz**
von Ferdinand John

In: Der beflügelte Aal / Bd. 10 (1991), S. 108
- 298** **Tiere der Eiszeit im südlichen Münsterland**
von Heinrich Kemper

In: Der beflügelte Aal / Bd. 16 (1997), S. 43 - 47
- 299** **Die heimische Vogelwelt**
von Heinrich Koch

In: Heimatbuch der Stadt Ahlen 1929, S. 262 - 266
- 300** **Der Jäger ist in heutiger Zeit Naturschützer und Heger**
- Jagdliche Bestandsaufnahme für den Raum Ahlen
von Ferdinand Freiherr von Korff

In: Der beflügelte Aal / Bd. 03 (1984), S. 119 - 121
- 301** **Planungsgrundlagen für den Landkreis Beckum/Westfalen**
- Natur, Bevölkerung und Wirtschaft in Karten und Zahlen
bearb. von Otto Lucas, Landesplanungsgemeinschaft Westfalen.
Münster [u.a.] : Regensburg [Druck], [1955]. - 55 S. : Kt.
- 302** **Das Erlebnis einer Laichwanderung**
- Walter Rehberg schildert ein nächtliches Wunder
von Walter Rehberg

In: Der beflügelte Aal / Bd. 01 (1982), S. 42
- 303** **Naturschutz am Beispiel der „Kleinen Wiese“, Kampen-Halene**
von Wilhelm Reiberg

In: Der beflügelte Aal / Bd. 20 (2001), S. 32 - 35
- 304** **Die Teufelsschlucht bei Dolberg**
- Üppige Flora im kleinen Naturschutzgebiet
von Fritz Runge

In: Der beflügelte Aal / Bd. 19 (2000), S. 89 - 90



- 305 Unsere Luft ist ziemlich rein**
von Fritz Runge

In: An Ems und Lippe / 1976, S. 33 - 34
- 306 Beispiel Kreis Beckum - Rettet die Umwelt!**
von Ludger Schulte

In: Unsere Heimat, Kreis Beckum / 1973, S. 21 - 32
- 307 Umweltschutz - die Industrie zieht mit**
von Ludger Schulte

In: Unsere Heimat, Kreis Beckum / 1974, S. 75 - 80
- 308 Sondermessung Ahlen**
- 01.09 - 30.09.1986
Landesanstalt für Immissionsschutz des Landes Nordrhein-
Westfalen. Essen, 1986. - 39 S. : graph. Darst., Kt.
Gesamttitle: Berichte über die Luftqualität in Nordrhein-Westfalen
- 309 Sondermessungen Ahlen**
01.10. - 30.10.1986
Hrsg.: Landesanst. für Immissionsschutz d. Landes Nordrhein-Westfalen. - Essen
: Landesanst. für Immissionsschutz d. Landes Nordrhein-Westfalen, 1987. - 41
S. : graph. Darst., Kt. - (Berichte über die Luftqualität in Nordrhein-Westfalen)
- 310 Letzte Zeugen des Strontianit-Bergbaus**
- Strontianithügel - bemerkenswerte Lebensstätten für die Tier- und Pflanzenwelt
von Wilfried Stichmann

In: Heimatkalender für den Kreis Beckum / 1954, S. 39 - 45
- 311 Acht Eulenarten brüten in Deutschland**
von Gisela Witt

In: Der beflügelte Aal / Bd. 04 (1985), S. 100 - 102
- 312 Wild und Weidwerk in Ahlens Umgebung**
von Karl Zurhausen

In: Heimatbuch der Stadt Ahlen 1929, S. 267 - 273 : Ill.



4.5 Historische Geologie

313 Der „Dicke Stein“
von Walter Breucking

In: Heimatbuch der Stadt Ahlen 1929, S. 251 - 252

314 Der Mammutfund bei Ahlen
von Walter Breucking

In: Heimatbuch der Stadt Ahlen 1929, S. 24 - 25

315 Das Ahleener Mammut
- Dokumentation
von Alfred Glomb

Fotomechan. Nachdr. - 1981. - 63 Bl. : zahlr. Ill.

316 Das Ahleener Mammut
- Dokumentation
von Alfred Glomb
- Fotomechan. Nachdr., 2., überarb. u. erg. Aufl. - 1983. - 116 Bl. : zahlr. Ill.

317 Aus der Tiefe der Erde
von Alfred Glomb

In: Der beflügelte Aal / Bd. 10 (1991), S. 99

318 Ein seltener Fossilfund aus dem Oberkarbon von Ahlen
- Alfred Glomb beschreibt ein nicht alltägliches Fundstück
von Alfred Glomb

In: Der beflügelte Aal / Bd. 07 (1988), S. 78 - 79

319 Vor 300 Millionen Jahren wuchs dieser Farn bei uns
- Alfred Glomb über seinen Fund von 1968 am Leseband
der Separation der Zeche Westfalen
von Alfred Glomb

In: Der beflügelte Aal / Bd. 09 (1990), S. 122 - 123

320 Der Ahleener Mammutfund im Jahre 1910 - „die Sensation!“
von Antonius John

In: Der beflügelte Aal / Bd. 17 (1998), S. 56 - 57

321 Das Fellnashorn von Ahlen, seine Entwicklungsgeschichte und Lebensweise
- Festschrift der Fa. H. Ostendorf
von M. Kaever ; Kl. Oekentorp. - [Ahlen], [1977]. - 26 S. : Ill.



- 322 Fellnashorn-Kiefer aus Ahlen beschäftigt die Wissenschaft**
- Paläontologen werten den Fund aus
von Franz Josef Kornfeld

In: An Ems und Lippe / 1979, S. 74 - 76
- 323 Ahlens „Dicker Stein“ braucht sich von Holtwick nicht „vereiern“ zu lassen**
- Franz Josef Kornfeld plauderte über das größte „Stückgut“, das
die „Gletscher-Post“ von Skandinavien ins Münsterland brachte
von Franz Josef Kornfeld

In: Der beflügelte Aal / Bd. 09 (1990), S. 94 - 100
- 324 Vor 90 Millionen Jahren ein großes Meer**
von Alfred Mefus

In: An Ems und Lippe / 1976, S. 73 - 74 : Ill.
- 325 Der geologische Aufbau von Ahlen : ein Kapitel heimatlicher Erdgeschichte**
von Ernst Gunter von Rücker

In: Der beflügelte Aal / Bd. 01 (1982), S. 97 - 101
- 326 Der Mammutfund von Ahlen - in Münster neu erstanden**
von Carl Scholz

In: Heimatkalender für den Kreis Beckum / 1958, S. 110 - 111
- 327 Vor 100.000 Jahren**
von Paul Siegfried

In: Heimatkalender für den Kreis Beckum / 1964, S. 93 – 96
- 328 Zeugen der Kreidezeit aus dem Kreise Beckum**
von Paul Siegfried

In: Heimatkalender für den Kreis Beckum / 1959, S. 16 - 20
- 329 Großgeschiebe (Findlinge) in der Westfälischen Bucht und
angrenzenden Gebieten und ihre Bedeutung für die Eisbewegung**
von E. Speetzen

In: Skupin, Klaus [u.a.]: Die Eiszeit in Nordwestdeutschland.
Krefeld, 1993. ; S. 34 - 42
- 330 Von der Eiszeit zur Neuzeit**
- 40 Jahre Firma Hans Ostendorf Mercedes-Benz-Vertretung Ahlen [I. Teil] ;
- Das Fellnashorn von Ahlen, seine Entwicklungsgeschichte
und Lebensweise [II. Teil]
Surworld-Börgermoor : Johannesburg-Druck, 1977. - 49, 25 S. : Ill.



Historische Hilfswissenschaften



Großes Siegel der Stadt Ahlen

Urkunde v. 1255, 21. Mai

„Die Stadt Ahlen tritt zu der Stadt Köln in Landfriedens-Verhältniss“

– Ältestes bekanntes Siegel –

© Historisches Archiv der Stadt Köln



5.1 Wappenkunde

331 **Was uns das Ahleener Stadtwappen erzählt**

von Walter Breucking

In: Heimatkalender für den Kreis Beckum / 1953, S. 55

332 **Siegel- und Wappengeschichte der Stadt Ahlen**

von Ludger Schulte

- Reihe: Quellen und Forschungen zur Geschichte der Stadt Ahlen -
Bd. 7 - mit einem Beitrag von Friedrich Wallmeyer, 1980. - 95 S. : Ill.
Hrsg. von d. Stadt Ahlen. - Ahlen : Selbstverl. d. Stadt Ahlen.

333 **Ahlen - Aalen, zwei Städte mit dem gleichen redenden Wappen**

von Friedrich Wallmeyer

In: Der beflügelte Aal / Bd. 05 (1986), S. 22 - 24

334 **Wappen des Fürstbischofs Clemens August**

- Wichtiges Denkmal der Ahleener Geschichte
Friedrich Wallmeyer lockt Interessenten zum Studium ins Heimatmuseum
von Friedrich Wallmeyer

In: Der beflügelte Aal / Bd. 06. 1987, S. 50 - 52

335 **Zwei Wappen des Fürstbischofs Clemens August**

- An Schlaun-Bauten in Ahlen und Telgte
von Friedrich Wallmeyer

In: An Ems und Lippe / 1982, S. 24 - 28

336 **Wappen im Kreis Warendorf**

[Faltblatt] / Hrsg.: Kreis Warendorf, Der Landrat. - 2003.

337 **Wappenbuch der westfälischen Gemeinden**

hrsg. von Eugen Meyer, Zeichnungen von Waldemar Mallek. -
Münster / Westf. : Westf. Vereinsdruckerei, 1940. - 77 S. : Ill. (farb.)



5.2 Münzkunde

338 **Marcus Grubes Münzsammlung**

von Peter Berghaus

In: Heimatkalender für den Kreis Beckum / 1964, S. 32 - 36

5.3 Siegelkunde

339 **Siegel- und Wappengeschichte der Stadt Ahlen**

von Ludger Schulte

- Reihe: Quellen und Forschungen zur Geschichte der Stadt Ahlen -
Bd. 7 - mit einem Beitrag von Friedrich Wallmeyer, 1980. - 95 S. : Ill.
Hrsg. von d. Stadt Ahlen. - Ahlen : Selbstverl. d. Stadt Ahlen.

340 **Wie in einem Spiegel: Ein Blick in die Vergangenheit Ahlens**

- Das Siegel des Gogerichtes

von Paul Röschenbleck

In: Der beflügelte Aal / Hrsg.: Bd. 02 (1983), S. 32 – 35

341 **Das Ahlener Gerichtssiegel**

- Pfarrdechant Röschenbleck ergänzt seine Ausführungen aus
dem beflügelten Aal 2, (1983) nach neuen Belegen

von Paul Röschenbleck

In: Der beflügelte Aal / Bd. 04 (1985), S. 36 - 37



Geschichte

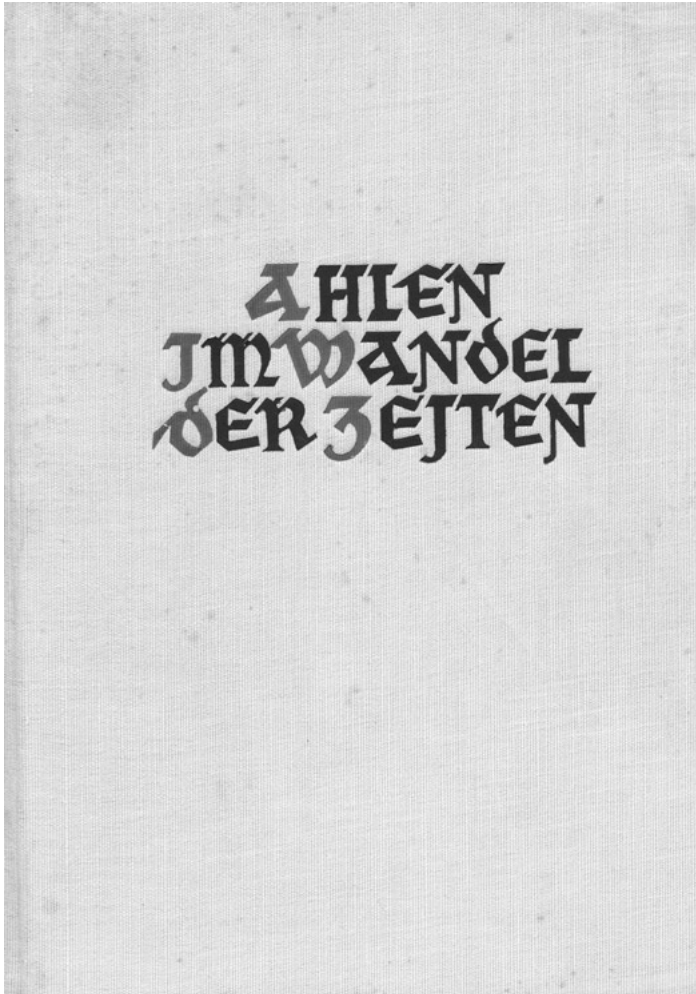

Heimatbuch von 1929



6.1 Vor- und Frühgeschichte

342 **Steinzeitliche Waffen und Geräte im Beckumer Land**

von Siegfried Gollub

In: Heimatkalender für den Kreis Beckum / 1957, S. 29 -32

343 **Ahlen seit dem 8. Jahrhundert n. Chr. ständig besiedelt**

- Erkenntnisse zur Vor- und Frühgeschichte
von Heinrich Kemper

In: An Ems und Lippe / 1981, S. 72 - 76

344 **In vorgeschichtlicher Zeit war Ahlen bereits besiedelt**

- Heinrich Kemper ist den Brukerern auf der Spur.
von Heinrich Kemper

In: Der beflügelte Aal / Bd. 09 (1990), S. 15 - 17

345 **Scherben führten auf Spuren eines eisenzeitlichen Siedlungsplatzes**

von Heinrich Kemper

In: Der beflügelte Aal / Bd. 03 (1984), S. 9 - 12

346 **Siedlungsspuren aus der vorrömischen Eisenzeit in Dolberg**

von Heinrich Kemper

In: Der beflügelte Aal / Bd. 20 (2001), S. 121 - 122

347 **Von der Altsteinzeit bis zur Bronzezeit**

- Heinrich Kemper berichtet über die bisherigen Ergebnisse der Ahlener Siedlungsforschung durch die archäologische Arbeitsgruppe des Förderkreises
von Heinrich Kemper

In: Der beflügelte Aal / Bd. 01 (1982), S. 10 -14

348 **Ur- und frühgeschichtliche Siedlungsspuren am Oestricher Weg in Ahlen**

von Wieland Wienkämper

In: Der beflügelte Aal / Bd. 17 (1998), S. 73 - 78



6.2 Archäologie

- 349 Fürstengrab: Sachsenkönig fiel im Kampf gegen die Brukerer**
von Egon Ahlmer

In: Der beflügelte Aal / Bd. 08 (1989), S. 115 - 119

- 350 Archäologische Untersuchungen in der St.-Marien-Kirche**

In: Der beflügelte Aal / Bd. 01 (1982), S. 8 - 9

- 351 Archäologische Untersuchung im Ahlemer Stadtkern**

von Heinrich Kemper/Edgar Pour

In: An Ems und Lippe / 1978, S. 65 - 67

- 352 Ahlemer Grabungsfund in Symbolwand der neuen Marienkirche in Heessen**

- Heinrich Kemper über ein Patengeschenk der St.-Marien-Pfarre Ahlen
von Heinrich Kemper

In: Der beflügelte Aal / Bd. 06 (1987), S. 53 - 55

- 353 Alter Hühnermarkt gewährte den Archäologen
Rückblicke auf Ahlen im Mittelalter**

- Ausgrabungen auf dem Marienplatz in Ahlen
von Heinrich Kemper

In: Der beflügelte Aal / Bd. 08 (1989), S. 18 - 21

- 354 Archäologische Untersuchung zur mittelalterlichen Stadtentwicklung**

von Heinrich Kemper

In: Der beflügelte Aal / Bd. 02 (1983), S. 73 - 74

- 355 Archäologische Untersuchungen an der Weststr. 94**

von Heinrich Kemper

In: Der beflügelte Aal / Bd. 15 (1996), S. 50 - 52

- 356 Ausgrabungen auf dem Gelände des Klosters Maria Rose**

von Heinrich Kemper

In: Der beflügelte Aal / Bd. 13 (1994), S. 33 - 36

- 357 Ausgrabungen auf dem Marienplatz in Ahlen**

- Reste eines mittelalterlichen Bauwerks
von Heinrich Kemper

In: Heimatkalender des Kreises Warendorf / 1990, S. 27 - 29



- 358 Baustellenbeobachtung an der Ostenmauer 27 – 31**
von Heinrich Kemper

In: Der beflügelte Aal / Bd. 16 (1997), S. 41 - 42
- 359 Beim Abbruch fündig geworden**
- Bericht zu den archäologischen Untersuchungen
an der Südstraße 4 von Heinrich Kemper

In: Der beflügelte Aal / Bd. 10 (1991), S. 41 - 44
- 360 Bodendenkmalspflege heute**
- Aufgaben und Methoden bei Altstadtsanierungen am Beispiel Ahlens
von Heinrich Kemper

In: An Ems und Lippe / 1979, S. 71 - 73
- 361 Die fränkische Befestigung auf den Hünenknäppen bei Dolberg**
von Heinrich Kemper

In: Der beflügelte Aal / Bd. 11 (1992), S. 63 - 65
- 362 Die karolinische Kirchhofsburg hinterließ der Nachwelt Spuren**
- Heinrich Kemper über Ausgrabungen auf dem St.-Bartolomäus-Kirchplatz
von Heinrich Kemper

In: Der beflügelte Aal / Bd. 07 (1988), S. 25 – 27
- 363 Scherben führten auf Spuren eines eisenzeitlichen Siedlungsplatzes**
von Heinrich Kemper

In: Der beflügelte Aal / Bd. 03 (1984), S. 9 - 12
- 364 Spuren der Vergangenheit - Archäologie in Ahlen**
von Heinrich Kemper

Mit Beitr. von: Winfried Michalski ... [Hrsg.:] Archäologische Arbeitsgruppe
im Heimat-Förderkreis für Westfälische Tradition e.V., Ahlen. - Ahlen : PD
PartnerDruck, 1995]. - 175 S. : zahlr. Ill., graph. Darst., Kt. - Literaturverz. S. 169 – 173
- 365 Untersuchungen auf dem Gelände der Dechanei S[ank]t Bartholomäus**
von Heinrich Kemper

Förderkreis zur Erhaltung Westfäl. Tradition e.V., Arbeitsgruppe
für Vor- u. Frühgeschichte. - Ahlen (Westfalen) [1979]. - 86 Bl. : zahlr.
Ill. - (Beiträge zur Ahleener Stadtgeschichte ; Bericht Nr. 3)



- 366 Untersuchungen zur mittelalterlichen Bebauung am Ahleener Markplatz**
- Heinrich Kemper berichtet von Grabungen der archäologischen Arbeitsgruppe am Marktplatz.
von Heinrich Kemper

In: Der beflügelte Aal / Bd. 05 (1986), S. 4 - 8
- 367 Zum ersten Mal Anhaltspunkte zur Baugeschichte der alten Marienkirche**
von Heinrich Kemper

In: Der beflügelte Aal / Bd. 02 (1983), S. 10 - 14
- 368 Zur Baugeschichte von St. Marien Ahlen**
- Neue Erkenntnisse durch archäologische Befunde
von Heinrich Kemper

In: An Ems und Lippe / 1985, S. 25 - 27
- 369 Archäologische Untersuchungen im Bereich des ehemaligen bischöflichen Haupthofes in Ahlen**
von Birgit Münz

In: Der beflügelte Aal / Bd. 18. (1999) ; S. 97 - 104
- 370 Nur 4000 Jahre Kultur?**
- Die grosse Pyramide - ein in Stein geschriebenes Rätsel
Ahlen, Auf dem Piek 7 : E. H. Tarhan, 1986. - 60 S. : Ill.

NE: Nahrath, Edgar H.
- 371 Ahlens alte Neue Kirche zwischen 1250 und 1902**
von Ulrich Reinke

In: Der beflügelte Aal / Bd. 02 (1983), S. 2 - 9
- 372 Reste des Fundaments des alten Schlaunschen Rathauses**
NN

In: Der beflügelte Aal / Bd. 04 (1985), S. 42



6.3 Urkunden

373 Kaufvertrag von 1849 von dem Haus Nr. 309 in Ahlen

von Karl-Heinz Schulte

In: Der beflügelte Aal / Bd. 21 (2002), S. 81 - 84

374 Die Urkunden des Stadtarchivs und des Klosters Maria Rosa in Ahlen

von Wilhelm Kohl

Enthält Abschriften der Urkunden des Stadtarchiv von 1246 1599 und die Urkunden des Klosters Maria Rosa von 1316 - 1600

- Reihe: Quellen und Forschungen zur Geschichte der Stadt Ahlen - Bd. 1 - 1966. - 293 S. : Ill.

Hrsg. von d. Stadt Ahlen. - Ahlen : Selbstverl. d. Stadt Ahlen

375 Bürgerbuch und Protokollbücher der Stadt Ahlen

von Anna-Luise Kohl

Enthält Abschriften des ältesten Ahlener Bürgerbuches von 1389, des Bürgerverzeichnisses von 1454, der Pachtregister für die städtischen Ländereien und Rentregister der Stadt Ahlen (14.-16. Jahrhundert), der Auflassungsprotokolle von 1423 – 1647, der Schichtungen und Erteilungen (1517-1607), des Gefangenenregisters (1533-1604 und von verschiedenen städtischen und bürgerlichen Angelegenheiten (1565-1720)

- Reihe: Quellen und Forschungen zur Geschichte der Stadt Ahlen - von Anna-Luise Kohl. Mit e. Beitr. von Heinz Stoob.

Bd. 3 - 1970. - 468 S. : Ill. + Kt.

Hrsg. von d. Stadt Ahlen. - Ahlen : Selbstverl. d. Stadt Ahlen

376 Urkunden und Regesten zur Geschichte der Pfarrkirchen der Stadt Ahlen

von Wilhelm Kohl

- Reihe: Quellen und Forschungen zur Geschichte der Stadt Ahlen - Bd. 5. - 1976. - 475 S. : Ill.

Hrsg. von d. Stadt Ahlen. - Ahlen : Selbstverl. d. Stadt Ahlen

377 Ahlener Einwohner- (Bürger-)Buch

- Stadtrecht und -statuten von 1389

von Josef Longerich

- siehe auch Band 3 der „Quellen und Forschungen zur Geschichte der Stadt Ahlen“

In: Heimatkalender für den Kreis Beckum / 1962

Das vergilbte Blatt, nach S. 47 - 48



6.4 Allgemeine Abhandlungen

378 Ahlen - Gesichter einer Stadt

- Texte : Detlef Grabowski ... Fotos : Rudolf Paulus ... [Hrsg.: Hans Sommer]. - Ahlen : B. Sommer, 1992. - 204 S. : zahlr. Ill. (z.T. farb.), Kt.

379 Ahlen

- überreicht durch: Heimatverein Ahlen (Westf.) / Hrsg.: Werbe-Verl. A. Niemeyer. - [10.000 St.] - Ahlen : Druck: Stegt, [um 1960]. - [12 S.] : graph. Darst. (Kleiner geschichtlicher Stadtführer)

380 158 Jahre Kreis Beckum

von Egon Ahlmer

In: An Ems und Lippe / 1975. ; S. 81 - 83

381 Ahlen, die aufstrebende Industriestadt im Grünen

von Johannes Baldauf

In: Der Landkreis Beckum, Oldenburg (Oldb.), 1963, 392 S. : Ill. ; S. 123 - 145

382 Flüchteten die im Jahre 9 n. Chr. geschlagenen Römer nach A(h)len?

- Johannes Baldauf machte sich Gedanken über die Herkunft des Namens Ahlen von Johannes Baldauf

In: Der beflügelte Aal / Bd. 01 (1982), S. 29 - 33

383 Geschichte des Kreises Warendorf

von Peter Burg

- 1000 St. - Münster [u.a.] : Ardey, 2004. - (Quellen und Forschungen zur Geschichte des Kreises Warendorf ; Bd. 43,1)

Bd. 2. Unter der Hohenzollernherrschaft : (1803-1918)
Wirtschaft und Kultur - 454 S. : Ill.

384 Das alte Ahlen

von Jans Wiese

in Bildern, Anekdoten und Erinnerungen / gesammelt von Jans Wiese. - Gummersbach : Gronenberg, 1976. - 102 S. : zahlr. Ill.

385 Historische Grundlagen des Raumes Beckum – Warendorf

von Wilhelm Kohl

In: An Ems und Lippe / 1975, S. 22 – 26

386 Das Wunder von Ahlen - vom heiligen Ludgerus und anderen „runden Geburtstagen“

von Edgar P. Nahrath

In: Der beflügelte Aal / Bd. 10 (1991), S. 82 – 84



Quellen und Forschungen zur Geschichte der Stadt Ahlen

Hrsg. von d. Stadt Ahlen. - Ahlen : Selbstverl. d. Stadt Ahlen

Bd. 1. Die Urkunden des Stadtarchivs und des Klosters Maria Rosa in Ahlen / Bearb. von Wilhelm Kohl. - 1966. - 293 S. : Ill.

Enthält Abschriften der Urkunden des Stadtarchiv von 1246 1599 und die Urkunden des Klosters Maria Rosa von 1316 – 1600

Bd. 2. Ahlen in Westfalen : Siedlung u. Bevölkerung e. industr. Mittelstadt mit besonderer Berücksichtigung d. innerstädt. Gliederung / von Alois Mayr. - 1968. - 174, VIII S. : Ill.

Bd. 3. Bürgerbuch und Protokollbücher der Stadt Ahlen / Bearb. von Anna-Luise Kohl. Mit e. Beitr. von Heinz Stoob. - 1970. - 468 S. : Ill. + Kt.

Enthält Abschriften des ältesten Ahleiner Bürgerbuches von 1389, des Bürgerverzeichnisses von 1454, der Pachtregister für die städtischen Ländereien und Rentregister der Stadt Ahlen (14.-16. Jahrhundert), der Auflassungsprotokolle von 1423 – 1647, der Schichtungen und Erbteilungen (1517-1607), des Gefangenenregisters (1533-1604 und von verschiedenen städtischen und bürgerlichen Angelegenheiten (1565-1720)

Bd. 4. Ahlen in Westfalen : Geologie u. Bergbau im Raume Ahlen / von Hans Baron. Mit e. Einf. von Carl Hahne. - 1975. - 89 S. : Ill., Kt.

Bd. 5. Urkunden und Regesten zur Geschichte der Pfarrkirchen der Stadt Ahlen / Bearb. von Wilhelm Kohl. - 1976. - 475 S. : Ill.

Bd. 6. Die geographische Struktur des Raumes Ahlen im frühen Mittelalter = Sektorale Agrarwirtschaft in Ahlen (Westf.) / von Wilfried Schoop. - 1977. - 240 S. : Ill., Kt.

Bd. 7. Siegel- und Wappengeschichte der Stadt Ahlen / Bearb. von Ludger Schulte. Mit einem Beitrag von Friedrich Wallmeyer. - 1980. - 95 S. : Ill.

Bd. 8 Bibliographie zur Geschichte der Stadt Ahlen

Bd. 9. Machtergreifung und Gleichschaltung in Ahlen 1930 - 1934: der Weg einer münsterländischen Industriestadt in die nationalsozialistische Diktatur / [von Ludger Grevelhörster]. - 1987. - 216 S. : zahlr. Ill.

Bd. 10. Ahlen 1870 - 1914 : die Industrialisierung einer münsterländischen Kleinstadt / Wolfgang Muth. - 1989. - 332 S. : zahlr. Ill.



388 Ahlen
Text: Paul Röschenbleck. Bild: Rudolf Paulus. - Frankfurt/
M. : Weidlich, 1974. - 91 S. : zahlr. Ill.

389 750 Jahre Stadt Ahlen
von Ludger Schulte

In: Westfalenspiegel 23. Jg. 1974, September, S. 24 - 31

390 Von „alna“ bis Ahlen - 750 Jahre
von Ludger Schulte

In: Unsere Heimat, Kreis Beckum / 1974. ; S. 27 – 33

391 Wie Ahlen entstand
von Wilhelm Schulte

In: Heimatbuch der Stadt Ahlen / 1929, S. 30 - 41 : Ill.

6.5 Einzelne Ereignisse in der Geschichte von Ahlen

392 Ahlen am Rande des Abgrunds
- vor 15 Jahren ...
Sonderdruck der „Ahlener Volkszeitung“ ; Zusammenfassung einer
Fortsetzungsreihe vom 30./31. März u. 1. April 1960, ergänzt durch
Erinnerungen Ahlener Bürger - [Ahlen] : [Sommer], [um 1960]. - 31 S. : Ill.

Ahlen ; Weltkrieg <1939-1945> ; Kriegsende

393 All is kaput?
- Neuanfang in Ahlen 1945 - 1950
verfasst von einer Schülergruppe der Klasse 10.4, Städt.
Gymnasium Ahlen. - Ahlen, 1985. - 43 S. : Ill.

394 Als die Amerikaner nach Ahlen kamen
- Text aus einer Feldzeitung der US-Armee vom 6. April 1945

In: An Ems und Lippe / 1986, S. 24

**395 Ahlens früherer Stadtdirektor erinnert sich an
bedeutsame Ereignisse während seiner Amtszeit**
von Johannes Baldauf

In: Der beflügelte Aal / Bd. 18 (1999), S. 38 - 40



- 396 Vor 450 Jahren tagte der münsterländische Landtag in Ahlen**
- Stadtdirektor i. R. Johannes Baldauf über die Wiedertäufer- Bewegung
von Johannes Baldauf

In: Der beflügelte Aal / Bd. 03 (1984), S. 35 – 36
- 397 Die Zeit der Irritationen**
- Erinnerungen an das 2. Halbjahr 1945
von Antonius John

In: Der beflügelte Aal / Bd. 14 (1995), S. 4 - 80
- 398 Schmelztiegel im Kleinen**
- Die Stadt Ahlen und die Politik
von Heribert Bohn

[Protokoll einer Sendung des „WDR“ - Hauptabteilung Politik, Landesredaktion“
vom 28. September 1974, 12:30 bis 13:00 Uhr, drei Personen] . - 1974. - 19 S.
- 399 Ahlen im Jahre 1945**
- Einzelbilder aus der Zeit des Zusammenbruchs
von Walter Breucking

In: Heimatkalender für den Kreis Beckum / 1952, S. 21 - 27
- 400 Ratswahl in Ahlen 1717**
- ein Blick in altes Stadtrecht
von Walter Breucking

In: Heimatkalender für den Kreis Beckum / 1956, S. 59 - 61
- 401 Verheerende Seuchen in Ahlen**
von Walter Breucking

In: Heimatkalender für den Kreis Beckum / 1955, S. 124 -127
- 402 Der Kreis Warendorf im Dreißigjährigen Krieg**
- Dokumente zur Geschichte des Krieges und zum Westfälischen Frieden
von Siegfried Schmieder

Kreisverwaltung Warendorf, 1998. - 192 S. : zahlr. Ill. –
Reihe: Veröffentlichungen aus dem Kreisarchiv Warendorf ;
Reihe 2, Heft 8
- 403 Die Tage vor und nach dem Zusammenbruch im Jahre 1945**

In: Landkreis Beckum
Beckum, 1956, S. 158 – 168



- 404 Die Übergabe der Stadt Beckum in der Nacht vom 31. März zum 1. April 1945**
 - Erlebnisbericht vom 1. Juni 1947
 von Rudolf Dunker
 (Neudruck vom 3. Sept. 1996) / [ca. 30 S.]
- 405 Römer und Ungarn an der oberen Lippe**
 von Prof. Dr. Eickhoff

 In: Beckumer Kreiskalender / 1926, S. 33
- 406 Fingerzeig der Geschichte**
 - „Türken raus?“ ; eine Stadt erinnert ihre NS-
 Vergangenheit und sucht Wege der Toleranz
 von Dietmar Hecht

 Die Dokumentation wurde vom Freundeskreis für Re'ut/Sadaka e.V. im
 Auftrag der Stadt Ahlen veröffentlicht- Ahlen, 1992. - o. Zählg.
- 407 „ ... Und es waren ja Menschen“**
 - Sowjetische Zwangsarbeiter während des Zweiten Weltkrieges in Ahlen ;
 von Gabi Friedrich/Sabine Putz/Astrid Trispel

 Mit freundlicher Unterstützung der Gewerkschaft Erziehung
 und Wissenschaft (GEW) Ortsverband Ahlen-Beckum sowie
 des Deutschen Gewerkschaftsbundes (DGB)
 - [um 1989]. - [16 S.] : zahlr. Ill., Kt.
- 408 „ ... Und trotzdem, es waren ja Menschen“**
 - Sowjet. Zwangsarbeiter während d. Zweiten Weltkrieges in
 Ahlen von Sabine Putz/Gabi Friedrich/Astrid Trispel

 - Ahlen, 1989. - 73 S. : Ill., Kt., graph. Darst.
- 409 Christian von Loe wurde als Werwolf verdächtigt**
 - Peter Gabriel über einen Ahlener Hexen-Prozess von 1614
 von Peter Gabriel

 In: Der beflügelte Aal / Bd. 11 (1992), S. 25 - 26
- 410 Geschichten zur Geschichte**
 - Ahlener Koloniefrauen erzählen
 Hrsg.: Stadt Ahlen. - 2. Aufl. - [Ahlen], 1991. - [ca. 23 S.]
- 411 Gespräche mit Zeitzeugen des Kriegsendes**
 - Geschwister-Scholl-Schule, Städtische Gemeinschaftshauptschule
 in Ganztagsform.
 Ahlen, o. J. [ca. 20 S.] : Ill.



- 412 Kartoffelfäule und Hungerkrise**
- Mißernten im Kreis Beckum vor 140 Jahren
von Peter Gödde.

In: An Ems und Lippe / 1987, S. 8 - 11
- 413 Germanische Kulturreste im Kreise Beckum**
von Siegfried Gollub

In: Heimatkalender für den Kreis Beckum / 1953, S. 25 - 27
- 414 Der Weg nach Auschwitz begann auch in Ahlen**
- Vergessene Spuren der jüdischen Gemeinde einer
westfälischen Stadt von Hans-W. Gummersbach
Mit Beitr. von Diethard Aschoff, Christian Jahnke u. e.
Wort zum Geleit von Heiner Lichtenstein
Ahlen : B. Sommer, 1988. - 313 S. : zahlr. Ill.
- 415 Hochwasser in Ahlen**
- Jahrhundertflut kam über Nacht
In: VorOrt : Stadtteilzeitung für den Ahlemer Süd-Osten. Nr. 15. 2001, S. 5 - 9
- 416 Hochwasser in Guissen**
- Die Guissener Straße war bis zu einem Meter überflutet / von Hermann Hornung.

In: Der beflügelte Aal / Bd. 19 (2000), S. 13 - 15
- 417 „Moorsoldaten“ aus Ahlen in den Emslagern des Nationalsozialismus**
von Michael Huhn

In: Der beflügelte Aal / Bd. 10. (1991) ; S. 74 - 78
- 418 Zumeist Verstöße gegen die Sperrstunde**
- Aus den Akten des Britischen Militärgerichtes Ahlen 1945/1946
von Michael Huhn

In: Heimatkalender des Kreises Warendorf / 1995, S. 51 –52
- 419 Als die Braunen in Grün machten**
- Prof. Dr. Antonius John schildert, wie Ahlemer
Schüler Heilkräuter sammeln mussten
von Antonius John

In: Der beflügelte Aal / Bd. 06 (1987), S. 83 - 85
- 420 Als die Gestapo „Fahrten“ verbot**
von Antonius John

In: Der beflügelte Aal / Bd. 10 (1991), S. 85 - 88



- 421 Blumen für den Besiegten**
- Antonius John über seine Heimkehr nach Ahlen vor 40 Jahren
von Antonius John

In: Der beflügelte Aal / Bd. 04 (1985), S. 43 - 45
- 422 Das Ahlemer Programm von 1870**
von Antonius John

In: Der beflügelte Aal / Bd. 15 (1996), S. 37 - 41
- 423 Daten zum Kanton Ahlen (1808 bis 1818)**
von Antonius John

In: Der beflügelte Aal / Bd. 11 (1992), S. 37 - 41
- 424 Die Stadt Ahlen und das Großherzogtum Berg**
von Antonius John

Ahlen : Selbstverl. d. Stadt Ahlen, 1992. - 189 S. : Ill., Kt.
- 425 Idylle und Chaos - Ahlemer Kindheitserinnerungen 1925 - 1933**
von Antonius John

Hrsg.: Stadt Ahlen, Der Stadtdirektor, Kulturamt. - Ahlen
: Hausdruckerei Stadt Ahlen, 1992. - 203 S. : Ill.
- 426 In napoleonischer Zeit gab es den Kanton Ahlen im Großherzogtum Berg**
- Antonius John schildert die Franzosenzeit (1802/03 - 1815).
von Antonius John

In: Der beflügelte Aal / Bd. 07 (1988), S. 17 - 22
- 427 Streit zwischen Maire und Munizipalrat**
- Ahlemer Alltag im Großherzogtum Berg
von Antonius John

In: Der beflügelte Aal / Bd. 12 (1993), S. 54 - 56
- 428 Tausend Jahre vor Ort**
- Fragen und Antworten zum Nationalsozialismus
von Antonius John

Sonderdruck - Ahlen : Verl. Ahlemer Volkszeitung, 1983. - 157 S. : Ill.



- 429 Der Siebenjährige Krieg (1756 - 1763) brachte Ahlen schicksalsschwere Jahre /**
Heinrich Kemper zeichnet tiefe Spuren der Verwüstung und Not der Bevölkerung nach
von Heinrich Kemper

In: Der beflügelte Aal / Bd. 06 (1987), S. 43 - 45
- 430 Schicksalsschwere Jahre 1756 bis 1763**
- Ahlen im Siebenjährigen Krieg
von Heinrich Kemper

In: An Ems und Lippe / 1987, S. 25 - 27
- 431 Der Stadtbrand von 1668 zerstörte 93 Häuser**
von Heinrich Kemper

In: Der beflügelte Aal / Bd. 17 (1998), S. 43 - 44
- 432 Ahlens „schwarzer Donnerstag“**
- der Bombenangriff vom 23. März 1944
von Maria Kessing

In: Der beflügelte Aal / Bd. 03 (1984), S. 74 - 78
- 433 Die Blindenheilung Bischof Liudgers**
- Die „Vita secunda“ überprüft
von Wilhelm Kohl

In: An Ems und Lippe / 1982. S. 21 - 23
- 434 Ein Ahleener Hexenprozeß Anno 1614**
von Wilhelm Kohl

In: Unsere Heimat, Kreis Beckum / 1974, S. 34 - 39
- 435 Inventare Ahleener Bürgerhäuser der Reformationszeit**
von Wilhelm Kohl

In: Unsere Heimat, Kreis Beckum / 1971, S. 66 - 71
- 436 Oberfeldarzt Dr. Paul Rosenbaum rettete Ahlen am Karsamstag 1945**
von Franz-Josef Kornfeld

In: Der beflügelte Aal / Bd. 03 (1984), S. 79 - 90



- 437 Kreisheimattag 2002**
- Solidarität mit den Ahleener Flutopfern; Landrat Dr. Wolfgang Kirsch würdigt Arbeit der Heimatvereine

In: Münsterland - Jahrbuch des Kreises Warendorf / 51.Jg. 2002, S. 230 - 232
- 438 Der Krieg meines Urgroßvaters Heinrich Beumer (1870/71)**
von Ulla Lachauer

In: Der beflügelte Aal / Bd. 16 (1997), S. 75 - 84
- 439 Die „villa alna“ in der Christianisierung des Ostmünsterlandes - zum 1200-jährigen Bestehen Ahlens**
von Paul Leidinger

In: Der beflügelte Aal / Bd. 23 (2004), S. 8 - 15
- 440 Von „Missbräuchen bei Beerdigungen und Kindtaufen“**
von Josef Longerich

In: Heimatkalender für den Kreis Beckum / 1960. ; S. 82 – 86
- 441 Einzug der Amerikaner in Tönnishäuschen**
von Heinrich Lüring

In: Der beflügelte Aal / Bd. 19 (2000), S. 47 - 52
- 442 Ahlen im Zweiten Weltkrieg**
- Teil 1. Der Luftkrieg
- Teil 2. Die letzten Kriegstage
von Heinrich Meerkemper

- Ahlen : E. Sommer, 1964. - 168 S. : zahlr. Ill.
- 443 Ahlens Bürger starben in der französischen Armee für Kaiser Napoleon**
von Winfried Michalski

In: Der beflügelte Aal / Bd. 10 (1991), S. 88 - 89
- 444 Michalski, Winfried:**
- Kriegsausbruch vor 90 Jahren : die Situation in Ahlen
von Winfried Michalski

In: Der beflügelte Aal / Bd. 23 (2004), S. 80 – 83
- 445 Postkutschenüberfall im Heessener Busch**
- ein Ereignis vor 170 Jahren
von Winfried Michalski

In: Heimatkalender des Kreises Warendorf / 1992, S. 27 - 29



- 446 Der grauende Morgen**
- München : Boer, 1996. - 197 S.
von Imo Moszkowicz
- 447 Der grauende Morgen - Erinnerungen**
von Imo Moszkowicz
- Mit Geleitw. von H.-W. Gummersbach u. D. Aschoff. - 3. Aufl. - Münster : Lit-Verl., 2004. - 177 S. - (Geschichte und Leben der Juden in Westfalen ; 6)
- 448 Erinnerungen, die nicht verblassen wollen**
von Imo Moszkowicz
- In: Der beflügelte Aal / Bd. 19 (2000), S. 65 – 69
- 449 1938 - 1988**
- 50. Jahrestag der Pogromnacht vom 9. November ; Veranstaltungsreihe der Volkshochschule Ahlen ; Gedenkveranstaltung am Mahnmal in der Klosterstraße ; Dokumentation / Hrsg.: Stadt Ahlen, Der Bürgermeister. - Ahlen, 1989. - [ca. 120 S.]
- 450 „Und wo sind die anderen?“**
- Therese Münsterteicher
von Hildegard Offele-Aden
- In: Der beflügelte Aal / Bd. 21 (2002), S. 52 - 57
- 451 „Und wo sind die anderen?“**
Therese Münsterteicher - eine unspektakuläre Frau, eine ungewöhnliche Frau
von Hildegard Offele-Aden
- [Norderstedt] : BoD GmbH, 2002. - 167 S. : zahlr. Ill.
- 452 Pfarrjugend von St. Marien im Widerstand**
von Fritz Ötterer
- In: Der beflügelte Aal / Bd. 13 (1994), S. 46 - 57
- 453 Ahlen als bedeutende Bastion des römischen Weltreichs?**
von H. J. Petzel
- In: Der beflügelte Aal / Bd. 02 (1983), S. 51 - 58
- 454 Machtergreifung und Gleichschaltung in Ahlen 1930 - 1934**
- Der Weg einer münsterländischen Industriestadt
in die nationalsozialistische Diktatur
von Ludger Grevelhörster
- Reihe: Quellen und Forschungen zur Geschichte der Stadt Ahlen
Bd. 9: 1987 - 216 S. : zahlr. Ill.



- 455 Quellen zur NS-Zwangsarbeit aus dem Kreisarchiv Warendorf**
Warendorf : Kreisverwaltung Warendorf, Druckerei, 2003. - 71 S. : Ill. –

(Veröffentlichungen aus dem Kreisarchiv Warendorf ; Reihe 1 : Heft 2
- 456 Aufstieg des Nationalsozialismus**
- Eine vergleichende Lokalstudie d. Bergbaustädte
Ahlen u. Kamen i.W. von Uwe Rennspieß
1. Aufl. - Essen : Klartext-Verl., 1993. - 355 S. : Ill.
- 457 Kriegs- und Notgeld der Stadt Ahlen**
von Jürgen Rheker

In: Der beflügelte Aal / Bd. 20 (2001), S. 53 - 59
- 458 Und dann kam er doch nicht, der König von Preußen nach Ahlen ...**
- Er ließ Ahlen „links“ liegen
von Jürgen Rheker

In: Der beflügelte Aal / Bd. 18 (1999), S. 78 - 80
- 459 Ahlen im Münsterland - Vergangenheit und Gegenwart -**
- Geschichtliche Darstellung und Bilddokumentation
von Helmut Röer und erstmalige Zusammenfassung der
plattdeutschen Erzählungen und Vertellkes von Gertrud
Kramer. -Ahlen : E. Sommer, o.J. [um 1985]. - 96 S. : zahlr. Ill.
- 460 Wie im Jahre 1935 ein Foto vom Empfang des münsterischen Bischofs
Clemens August von Galen die Ahlener Polizei herausforderte**
von Paul Röschenbleck

In: Der beflügelte Aal / Bd. 16 (1997), S. 107 - 110
- 461 Wie im Jahre 1945 ein gefangener belgischer Offizier
das Ende des 2. Weltkrieges in Ahlen überlebte**
von Paul Röschenbleck

In: Der beflügelte Aal / Bd. 17 (1998), S. 66 - 72
- 462 Ahlen und Beckum - grüne Oasen in der Wüste der Vernichtung!**
- Tagebuchaufzeichnungen aus dem Reserve-Lazarett Ahlen
von Paul Rosenbaum

[Ahlen], o. J.. - 197 S.
- 463 Die Verfolgung der Zeugen Jehovas in Ahlen von 1933 - 1945
- Rede während der „Woche der Brüderlichkeit“ 1995**
von Horst Rösling

- Aufl.: 500 - Ahlen : PD Partner-Druck, 1996. - 56 S. : Ill.



- 464 Acht Männer fielen vom Gerüst**
von Siegfried Schmieder

In: Unsere Heimat, Kreis Beckum / 1969, S. 59 - 61
- 465 Die Ortschaften der Provinz Westfalen bis zum Jahre 1300 nach urkundlichen Zeugnissen und geschichtlichen Nachrichten**
von Heinrich Schneider

- Münster (Westf.) : Copenrath, 1936. - 146 S. - (Münstersche Beiträge zur Geschichtsforschung ; Ill. Folge, XII. Heft)
- 466 Berlin-Hilfe 1948 als Spielball der Politik**
- Dürftiges Ergebnis während der Blockade
von Rolf Schorfheide

In: Heimatkalender des Kreises Warendorf / 1992, S. 30 - 31
- 467 Fast unzerstörtes Ahlen : „Ticket“ in die Geschichte der Flüchtlingsbewegung**
- Rolf Schorfheide über Ahlen als Stadt der Evakuierten, Flüchtlinge und Vertriebenen

In: Der beflügelte Aal / Bd. 09 (1990), S. 62 - 67
- 468 Die Blindenheilung in Ahlen - eine Miniatur aus dem elften Jahrhundert**
von Anton Schulte

In: Heimatkalender für den Kreis Beckum / 1958, S. 23 - 26
- 469 Die letzten drei Kriegstage - Zeitzeugen in Berichten und Dokumenten**
- die Übergabe aus US-Sicht
von Ludger Schulte

In: Heimatkalender des Kreises Warendorf / 1995, S. 42 - 50
- 470 Mehr als zehnmals ausgeplündert - der Dreißigjährige Krieg aus Ahlener Sicht**
von Ludger Schulte

In: Münsterland - Jahrbuch des Kreises Warendorf / 47. Jg. 1998, S. 47 - 52
- 471 Ahlen und seine Umgebung während des 7jährigen Krieges von Wilhelm Schulte**

In: Beckumer Kreiskalender / Kreis Beckum 1926, S. 19 - 23



- 472 Blick in den Kreis Beckum vor und während der Revolution 1848/49**
von Wilhelm Schulte

In: Unsere Heimat, Kreis Beckum / 1969, S. 61 - 68
- 473 Der Kreis Beckum, insbesondere die Stadt Ahlen im Zeitalter der Reformation**
von Wilhelm Schulte

In: Beckumer Kreiskalender / Kreis Beckum 1925, S. 43 - 51
- 474 Hexen und Hexenverfolgung**
von Wilhelm Schulte

In: Heimatbuch der Stadt Ahlen 1929, S. 75 – 84
- 475 Hexenglaube und Hexenprozesse im Kreise Beckum**
von Wilhelm Schulte

In: Beckumer Kreiskalender / Kreis Beckum 1925, S. 26 - 34
- 476 Schicksalsschwere Zeiten - Vor dem 30-jährigen Kriege**
von Wilhelm Schulte

In: Heimatbuch der Stadt Ahlen 1929, S. 127 - 141
- 477 Die Kriegschronik des Ahlener Stadtbaumeisters Lünne**
von Alfred Smieszchala

In: Der beflügelte Aal / Bd. 18 (1999), S. 46 - 48
- 478 Gegen den Hunger - Ernteberichte sollten die Lebensmittelversorgung des Landes steuern**
von Alfred Smieszchala.

In: Der beflügelte Aal / Bd. 16 (1997), S. 29 - 32
- 479 Kriegsgefangene im Altkreis Beckum 1939 - 1945**
von Alfred Smieszchala

In: An Ems und Lippe / 1980; S. 148 - 151
- 480 Retter in der Nacht**
- Wie eine jüdische Familie in einem münsterländischen Versteck überlebte
von Marga Spiegel

Mit Geleitworten von Heinrich Mussinghoff u. Karl-Heinz Volkert
Herausgegeben von Diethard Aschoff
Münster [u.a.] : LIT-Verl., 1999. - XII, 216 S. : Ill., Kt. - (Geschichte und Leben der Juden in Westfalen ; 3)



- 481 Am 3. Mai, als die große Flut kam - das Jahrhundert-Hochwasser in Ahlen**
von Lisa Voss-Loermann
In: Münsterland - Jahrbuch des Kreises Warendorf / 51.Jg. 2002, S. 291 - 294
- 482 Ahlen im 30jährigen Krieg**
von Udo Wagener
In: Der beflügelte Aal / Bd. 16 (1997), S. 48 - 51
- 483 Die grundherrlichen Verhältnisse im Kirchspiel
Alt- und Neuahlen im 18. Jahrhundert (Teil 1)**
von Udo Wagener
In: Der beflügelte Aal / Bd. 16 (1997), S. 52 - 54
- 484 Die grundherrlichen Verhältnisse im Kirchspiel
Alt- und Neuahlen im 18. Jahrhundert (Teil 2)**
von Udo Wagener
In: Der beflügelte Aal / Bd. 17 (1998), S. 25 - 26
- 485 Die grundherrlichen Verhältnisse im Kirchspiel
Alt- und Neuahlen im 18. Jahrhundert (Teil 3)**
von Udo Wagener
In: Der beflügelte Aal / Bd. 18 (1999), S. 90 - 92
- 486 Die Blindenheilung des heiligen Liudgers in Ahlen um 800**
- Zu den Anfängen und der Ersterwähnung Ahlens
vor 1200 Jahren von Rembert Wilke
In: Münsterland - Jahrbuch des Kreises Warendorf / Jg. 54. 2005, S. 37 - 39
- 487 Die Ersterwähnung Ahlens in der Vita II des heiligen Liudgers
in einer Miniatur des 11. Jahrhunderts**
von Rembert Wilke
In: Der beflügelte Aal / Bd. 23 (2004), S. 16 - 20
- 488 Ein Rechtsstreit mit dem Haus Küchen**
von Rembert Wilke
In: Der beflügelte Aal / Bd. 17 (1998), S. 88 - 91



- 489 Vergeben - nein, vergessen - nie, doch weiter hoffen!**
 - Zum Erscheinen der 3. Auflage des Buches von Marga Spiegel
 „Retter in der Nacht“
 von Rembert Wilke

 In: Der beflügelte Aal / Bd. 18 (1999), S. 59 - 63
- 490 Warum mein Ur-Urgroßvater 1808 seine Heimatstadt Ahlen verließ**
 von Rembert Wilke

 In: Der beflügelte Aal / Bd. 11 (1992), S. 80 - 83
- 491 Briefkontakt zu jüdischen Emigranten aus Ahlen hielt noch lange**
 von Christian Wolff

 In: Der beflügelte Aal / Bd. 20 (2001), S. 74 - 76
- 492 Die Arbeiterbewegung in Ahlen von 1918 bis 1923**
 von Werner Zimmer

 Münster, Univ., Magister, 1987. - 233 S.
- 493 Zwischen Kreuz und Davidstern**
 Erinnerung an Vergessenes 1938 – 1988
 Zum 50. Jahrestag der sogenannten „Reichskristallnacht“ ; Judentum
 und Deutsche Kultur - Wege zur Toleranz ; Veranstaltungsreihe in
 Ahlen, Mai - November 1988 - Ahlen, 1989. - [ca. 200 S.] : Ill.

6.6 Abhandlungen zur Geschichte der Ortsteile

- 494 Ein Dolberger Pastor vor dem Reichskammergericht (1)**
 - Temmo Lethmathe aus Dolberg prozessiert gegen den Juden Moises von Hamm
 von Diethard Aschoff

 In: Der beflügelte Aal / Bd. 21 (2002), S. 99 - 105
- 495 Ein Dolberger Pastor vor dem Reichskammergericht (Teil 2)**
 - Temmo Lethmathe aus Dolberg prozessiert gegen den Juden Moises von Hamm
 von Diethard Aschoff

 In: Der beflügelte Aal / Bd. 22 (2003), S. 116 – 119
- 496 Als Vorhelm die „Hauptstadt“ von Sendenhorst (Kirchspiel) und Enniger war**
 von Hans-Günther Fascies

 In: Der beflügelte Aal / Bd. 01 (1982), S. 82 - 86



- 497 Tönnishäuschen - Kapelle und Bauerschaft in Vorhelm**
- Eine Ortsgeschichte
von Hermann Honermann u. Christian Wolff

Ahlen-Vorhelm, Selbstverl. Honermann, 1999. - 282 S. : zahlr. Ill. (z.T. farb.)
- 498 500 Jahre Tönnishäuschen**
von Hermann Honermann

In: Der beflügelte Aal / Bd. 17 (1998), S. 27 - 29
- 499 Vorhelm, woher hast du deinen Namen?**
von Hermann Honermann

In: Der beflügelte Aal / Bd 21 (2002), S. 106 – 109
- 500 Wie alt ist Vorhelm?**
von Hermann Honermann

In: Der beflügelte Aal / Bd. 22 (2003), S. 122 - 126
- 501 Ein Dorf verdankt seine Rettung einigen wenigen mutigen Männern**
- Franz-Josef Kornfeld lässt drei Zeitzeugen das Kriegsende und den Einmarsch der Amerikaner in Dolberg schildern
von Franz Kornfeld

In: Der beflügelte Aal / Bd. 03 (1984), S. 91 - 97
- 502 Rechnungsbuch des Küsters Heinrich Heeger von 1818 erzählt Dolberger Dorfgeschichte**
von Heinz Loermann

In: Der beflügelte Aal / Bd. 03 (1984), S. 98 - 102
- 503 Zeugnis zur Frühgeschichte Dolbergs schlummerte im Heessener Pfarrarchiv**
- Heinz Loermann über eine Bronzeplatte von Heinrich Gerhard Bucker
von Heinz Loermann

In: Der beflügelte Aal / Bd. 07 (1988), S. 108 - 109
- 504 Amt Ahlen - ein Spiegel seiner Geschichte**
von Wilhelm Theodor Rehwinkel

In: Der Landkreis Beckum - Oldenburg (Oldb.), 1963. ; S. 146



- 505 Zur älteren Geschichte von Vorhelm - die drei frühesten Erwähnungen des Namens**
von Anton Schulte
- In: Heimatkalender für den Kreis Beckum / 1954, S. 107 - 118
- 506 1668 bekam St. Lambertus Dolberg ein Stück Lütke-Uentrop zugeteilt**
- Alfred Smieszchala über die erst 1969 zerschlagenen Bindungen zum Münsterland
von Alfred Smieszchala
- In: Der beflügelte Aal / Bd. 08 (1989), S. 122 - 114
- 507 18 Opfer des Rassenwahns im Amt Vorhelm**
von Alfred Smieszchala
- In: Der beflügelte Aal / Bd. 15 (1996), S. 76 - 77
- 508 Das Amt Vorhelm mit den Gemeinden Vorhelm und Enniger**
von Hermann Untiedt
- In: Der Landkreis Beckum - Oldenburg (Oldb.), 1963, S. 208 - 216
- 509 Vorhelm in Bild und Wort**
hrsg. 1975 vom Heimatverein Vorhelm unter Mitwirkung der Stadt Ahlen
Mitarb.: Brinkpeter, Heinrich/Everding, Johannes/Müller, Adolf/ Wiechens, Heinz
Zeichn. u. Fotos: J. Everding. - Oelde : Holterdorf, 1975
- 99 S. : überw. Ill.
- 510 Von Thuliberh bis Dolberg - Aus der Geschichte eines Dorfes**
von Gisela Wallgärtner
- Hamm : Damberg [Druck], [1996]. - 544 S. : zahlr. Ill., Kt.
- 511 Die Edelherrn von Thuliberh**
von Dr. Gisela Wallgärtner
- In: Der beflügelte Aal / Bd. 16 (1997), S. 91 - 93
- 512 Adelskämpfe an der Lippe auf dem Rücken der Dolberger Bauern**
- Streitigkeiten an der Grenze zwischen dem katholischen Münsterland und der evangelischen Mark
von Günter Wiesendahl
- In: Der beflügelte Aal / Bd. 10 (1991), S. 50 - 57



- 513** **Eine schlimme Zeit miterlebt, aber auch geschickt ausgenutzt**
- Günter Wiesendahl erforschte Leben und Wirken von Bernard Thier,
Pastor in Dolberg und Rhynern, zur Zeit der Glaubenskriege.
von Günter Wiesendahl

In: Der beflügelte Aal / Bd. 07 (1988), S. 99 - 104
- 514** **Schauplatz von Streitigkeiten der Adelshäuser an der Lippe**
- Günter Wiesendahl schlägt ein interessantes Kapitel Dolberger Geschichte auf
von Günter Wiesendahl

In: Der beflügelte Aal / Bd. 09 (1990), S. 31 - 35
- 515** **Steuerlisten als Geschichtsquellen**
von Günter Wiesendahl

In: Der beflügelte Aal / Bd. 12 (1993), S. 33 - 38
- 516** **„ ... außgeplündert und nicht Kuhe oder Pferdt im Kerspell verblieben“**
- Günter Wiesendahl schildert am Beispiel Dolbergs, daß verschuldete
Gemeinden nicht nur ein Problem unserer Zeit sind
von Günter Wiesendahl

In: Der beflügelte Aal / Bd. 03 (1984), S. 105 – 10





Wissenschaft, Information, Kommunikation, Kultur





7.1 Archive (Kreis- und Pfarrarchive)

- 517 Depositum der Stadt Ahlen (Westf.) im Staatsarchiv Münster**
- Findbuch (Bestand) A 181,2 ; (Ausgabe 1906) - o.Z.
- 518 Inventar des Stadtarchivs Ahlen – Bestand B**
1800 - 1925
- bearb. von Siegfried Schmieder - 1979. - II,62 S. : III. -
(Veröffentlichungen aus dem Kreisarchiv Warendorf, Heft 3)
- 519 Inventar des Stadtarchivs Ahlen Bestand C**
1920-1968
und des Amtsarchivs Ahlen
1920 – 1969

1986 - 43 S. : III. -
(Veröffentlichungen aus dem Kreisarchiv Warendorf ; 17)
- 520 Bestandsverzeichnis**
- Stadtarchiv Ahlen ; Stand ca. 1957 - [ca. 50 S.]
- 521 Inventar - Nachlaß Augustin Wibbelt**
- bearb. von Reinhard Pilkmann-Pohl
Hrsg.: Kreis Warendorf, Der Kreisdirektor. - Warendorf :
Kreisverwaltung Warendorf, Druckerei, 1992. - VII,127 S. –
(Veröffentlichungen aus dem Kreisarchiv Warendorf ; R.1, H.23)

7.2 Heimatmuseum, Landschaftsmuseum u. ä.

- 522 Das Heimatmuseum**
von Walter Breucking

In: Heimatbuch der Stadt Ahlen 1929, S. 246 - 250 : III.
- 523 Emailleindustrie in Ahlen seit 1877**
- Eine Ausstellung des Heimatmuseums der Stadt Ahlen (Westf.)

[Heimatmuseum Ahlen, vom 17. Mai - 23. August ,87]
[Hrsg.: Stadt Ahlen. Verantw. für d. Inhalt: Wolfgang
Muth]. Stadt Ahlen, 1987. - 56 S. : III.
- 524 „Zeche Westfalen - 100 Jahre Herz einer Stadt“**
von Ute Ewering

In: Der beflügelte Aal / Bd. 19 (2000), S. 9 - 12



- 525 Volksbücherei und Heimatmuseum 1938 eröffnet**
 von Heinz Hartmann
 In: Der beflügelte Aal / Bd. 21 (2001), S. 58 - 59
- 526 Spuren der ältesten Geschichte des Museumshofes Schulze Allendorf**
 - Heinrich Kemper deutet interessante Funde der archäologischen Arbeitsgruppe
 von Heinrich Kemper
 In: Der beflügelte Aal / Bd. 05 (1986), S. 17
- 527 Ein Stück altes Ahlen aus Dornröschenschlaf erweckt**
 - Maria Kessing berichtet über das Heimatmuseum an der Wilhelmstraße
 In: Der beflügelte Aal / Bd. 01 (1982), S. 103 - 110
- 528 Heimat-Förderkreis rettete Hof und schuf ein lebendiges Museum**
 - Am 19. Mai feierliche Einweihung
 von Edgar H. Nahrath
 In: Der beflügelte Aal / Bd. 08 (1989), S. 22 – 25
- 529 Licht ist Leben - Vom Kienspan zur Glühlampe**
 - Bahnbrechende lichttechnische Erfindung vor 200 Jahren ;
 Edgar H. Nahrath resümiert die Einführung in die Förderkreis-
 Leuchtausstellung am 08. November 1982 / Edgar H. Nahrath
 In: Der beflügelte Aal / Bd. 02 (1983), S. 40 - 41
- 530 Wie man zu einem Museum kommt - Ahlener Förderkreis restauriert Hof Schulze Allendorf**
 von Edgar H. Nahrath
 In: An Ems und Lippe / 1986, S. 34 - 36
- 531 Augustin Wibbelt - Ausstellung d. Stadt Ahlen (Westf.) zu seinem 120. Geburtstag am 19. September im Heimatmuseum Ahlen vom 12. - 30. September 1982**
 - Zusammenstellung und Katalogbearbeitung: Rainer Wilhelm Maria Schepper/Friederike Schepper. Stadt Ahlen (Westf.). Ahlen (Westf.) : Stadt Ahlen, 1982. - 44 S. : 1 Ill.
- 532 Eine Herausforderung für jeden traditionsbewußten Heimatfreund**
 - Heinz Schröder schildert die Restaurierung des 400 Jahre alten Hofes Schulze Allendorf in Halene
 von Heinz Schröder
 In: Der beflügelte Aal / Bd. 03 (1984), S. 22 - 23



- 533 Das Ahlener Heimatmuseum - Erfahrungen und Erkenntnisse
Friedrich Wallmeyer berichtet von einem erfreulich guten Start**
von Friedrich Wallmeyer
In: Der beflügelte Aal / Bd. 02 1983), S. 42 - 44
- 534 Das Heimatmuseum Ahlen - Seit 1981 im ältesten Ahlener Fachwerkhaus**
von Friedrich Wallmeyer
In: Heimatkalender des Kreises Warendorf / 1994, S. 56 – 58
- 535 Einweihung des Gedenkkreuzes auf dem Museumshof Schulze Allendorf**
von Sandra Weisheit
In: Der beflügelte Aal / Bd. 16 (1997), S. 7 - 8
- 536 Zinn - Ein altes Handwerk stellt sich vor**
- aufgezeichnet am Beispiel der Zinngießerfamilie Barckhaus (1663 - 1981);
Eine Ausstellung des Heimatmuseums Ahlen, 4.
September bis 13. November 1988
Text: Maria Hagedorn. - Ahlen : Gummich, 1988. - 54 S. : zahlr. Ill.
- 537 Zügige Fortschritte der Arbeiten auf dem Hof Schulze Allendorf**
In: Der beflügelte Aal / Bd. 04 (1985), S. 19

7.3 Bibliotheken (Stadt- und Pfarrbibliotheken)

- 538 Volksbücherei und Heimatmuseum 1938 eröffnet**
von Heinz Hartmann
In: Der beflügelte Aal / Bd. 21 (2002), S. 58 - 59
- 539 Projekt bildet Basis für weitere Konzepte**
- [Pilotverbundprojekt „Bibliotheken ans Netz im
Kreis Warendorf“] von Ralf Hübscher
In: Wirtschaft aktuell WAF. Heft 1/ 2000. S. 50
- 540 Katholische Pfarrbücherei Vorhelm**
Bearb: Theodor Höwener. – Warendorf : Schnell [Druck] 1937.
– 107 S. : Ill.



- 541 Stadtbücherei Ahlen**
 - Schrift zur Übergabe des Gebäudes der Stadtbücherei im August 1989
 Hrsg.: Stadt Ahlen / Westf., Der Stadtdirektor
 Red.: Franz Budnik/Bernhard Sanders. - o.O. : o.Verl., 1989. –
 13 S. : Ill., graph. Darst.
- 542 Wann gibt's mal wieder ... ?**
 - Lieblingsrezepte - gemalt und aufgeschrieben von Ahlener Schulkindern

 Hrsg.: Stadt Ahlen, Der Bürgermeister - Stadtbücherei.- Ahlen
 : Stadt Ahlen [Druck], 2005. - 54 S. : zahlr. Ill.

7.4 Allgemeines zur Kulturarbeit

- 543 Wohin im Münsterland am Wochenende und in den Ferien**
 - Ein Wegweiser zu Stätten d. Kultur u. Unterhaltung
 von Dierk Hartleb/Helmut Röer

 Ahlen : Sommer, [1984]. - 200 S. : zahlr. Ill. (z.T. farb.), Kt.
- 544 Kulturförderungsplan der Stadt Ahlen 1988 - 1992**
 Hrsg.: Stadt Ahlen. - Ahlen, [1988]. - 182 S.
- 545 Leben vorm Pütt**
 - Kultur im Ahlener Ostenstadtteil
 Pressedokumentation 3. Ahlener Kolonie-Fest, 13.-
 26. August 1990 - [162 S.] : zahlr. Ill.
- 546 Münsterland**
 - Magazin für Freizeit, Kultur und Wirtschaft
 Regionale 2004 / Red.: Ingrid Mende ... - Steinfurt
 : Tecklenborg, 2003. - 136 S. : zahlr. Ill.(farb.)

7.5 Sprache, Mundart

- 547 Aöhlsk Liäwen un Driwen in't vüörge Jaohrhunnert**
 von Julius Abeler

 In: Heimatbuch der Stadt Ahlen / 1929, S. 168 - 174 S.



- 548 De Flok - Vertellsel ut dat Mönsterlänner Burenliäwen**
von Julius Abeler
- Bearb., hrsg. und mit einem Wortverzeichnis versehen von
Reinhard Pilkmann-Pohl. - Warendorf : Schnell, 2005. - 304 S.
- 549 Der vergessene Wibbelt**
- Informationen, Interpretationen und Texte aus
seinen hochdeutschen Werken ; Vortrag
von Paul Becker
- Warendorf : Schnell, 1999. - 48 S. : Ill.
- 550 Burenliäwen vöör hunnert Jaohr**
von Walter Breucking
- In: Heimatbuch der Stadt Ahlen / 1929, S. 290 - 295
- 551 „Auk för de Strunz quamm de Askedag“ –**
- Kirchenmann mit sozialkritischem Blick ; Augustin
Wibbelt und sein Roman „De Strunz“ (1902)
von Dirk Georges
- In: Der beflügelte Aal / Bd. 12 (1993), S. 68 - 77
- 552 Kannte die Dichterin unsere Heimatstadt?**
- zu Annette von Droste-Hülshoffs Westfalenbildern
von Maria John
- In: Der beflügelte Aal / Bd. 22 (2003), S. 54 - 56
- 553 Fachsprache und Regionalisierung - empirische
Untersuchungen zum Wortschatz des Bergbaus**
von Anne Kißenbeck
- Frankfurt am Main [u.a.]: Lang, 1997. - XII, 399 S. : Ill., graph. Darst.
- (Germanistische Arbeiten zu Sprache und Kulturgeschichte ;
Bd. 32) - Zugl.: Münster (Westfalen), Univ., Diss., 1996
- 554 Te Biäckem un te Aolen, kuommt alle Gecken tomaolen**
- Franz-Josef Kornfeld fand im „Münsterländer Heimatkalender“
von 1939 Sprüche im Platt über Ortsnamen
von Franz-Josef Kornfeld
- In: Der beflügelte Aal / Bd. 09 (1990), S. 110 - 111



- 555 Aohlens niee Verkehr**
- Gertrud Kramers Gedanken von 1981 zur Einbahnstraßenregelung
haben kaum an Aktualität eingebüßt
von Gertrud Kramer
- In: Der beflügelte Aal / Bd. 03 (1984), S. 61 - 62
- 556 De Äöhlskén, de häfft Suorgen?**
von Gertrud Kramer
- In: Der beflügelte Aal / Bd. 01 (1982), S. 50 - 51
- 557 De Bahnfahrt**
von Gertrud Kramer
- In: Der beflügelte Aal / Bd. 05 (1986), S. 13 - 16
- 558 De Weherie met da Mammut**
- Gertrud Kramers eigene und eigenwillige Gedanken
von Gertrud Kramer
- 559 Nikolaus was do!**
von Gertrud Kramer
- In: Der beflügelte Aal / Bd. 02 (1983), S. 15
- 560 November!**
von Gertrud Kramer
- In: Der beflügelte Aal / Bd. 22 (2003), S. 108 - 111
- 561 Op den Rügen kuemen**
- Plattdeutsche Plauderei
von Gertrud Kramer
- In: Der beflügelte Aal / Bd. 04 (1985), S. 34 - 35
- 562 Wi wocht nu op den Osterhasen ...**
- Gertrud Kramer fiert met ennige Geschäftslüe
Wiehnachten – Mitsummer unnern Biärnbaum
von Gertrud Kramer
- In: Der beflügelte Aal / Bd. 01 (1982), S. 71
- 563 Wo wi in Aohlen so ligget!**
- Plattdeutsche Plauderei
von Gertrud Kramer
- In: Der beflügelte Aal / Bd. 03 (1984), S. 35



- 564** **Wo wi in Aohlen so ligget**
 von Gertrud Kramer
 In: Der beflügelte Aal / Bd. 10 (1991), S. 29
- 565** **Hempelmanns Smiede**
 - Ein westfälischer Roman aus der „guten alten Zeit“ in
 münsterländisch-niederdeutscher Sprache
 von Dr. Ferdinand Krüger
 [Aus dem Vorwort von Dr. med. F. Krüger: hierbei ist die Chronik einer kleinen
 westfälischen Stadt getreulich benutzt worden – Ahltrop = Ahlen (Westf.)]
 Leipzig : Lenz
 Bd. 1. - 1893. - 228 S. - (Bibliothek niederdeutscher Werke; 14)
 Bd. 2. - 1894. - 233 S. - (Bibliothek niederdeutscher Werke; 15)
 Bd. 3. - 1894. - 259 S. - (Bibliothek niederdeutscher Werke; 16)
- 566** **Ahlener Ortsbezeichnungen vor 100 Jahren**
 von Winfried Michalski
 In: Der beflügelte Aal / Bd. 19 (2000), S. 77
- 567** **„De Blömkes, well Du häst sortiert, sollt us nao lange blaihen!“**
 - Adolf Müller bekam von der Generalerbin und Nichte Augustin Wibbelts, Anna
 Aulike, eine 40 Jahre alte Würdigung des Vorhelmer Priesterdichters geschenkt
 In: Der beflügelte Aal / Bd. 06 (1987), S. 13 - 14
- 568** **„Een bittken hät Opa mi holpen ...“**
 - Paul Rolf plaudert über fragwürdige großväterliche Hilfe bei Schularbeiten
 von Paul Rolf
 In: Der beflügelte Aal / Hrsg.: Bd. 01 (1982), S. 74 - 76
- 569** **De Gröttste**
 von Hans Sasse
 In: Der beflügelte Aal / Bd. 09 (1990), S. 35
- 570** **„N haugen Posten, dicket Gehaolt un däösig!**
 von Hans Sasse
 Mit Zeichn. von Alfons Reiberg. - Ahlen : Libri Books on Demand, 2000. - 78 S. : Ill.
- 571** **Begegnung mit Wibbelt in Vorhelm**
 von Rainer Schepper
 In: An Ems und Lippe / 1977, S. 134 - 138 : Ill.



- 572 **Gesammelte Werke – Augustin Wibbelt****
Hrsg. von P. Jos. Tembrink. - Münster : Heckmann.
1. Drüke-Möhne - 1953. - 639 S.
 2. Wildrups Hoff. De Strunz. Huus Dahlen - 1954. - 598 S.
 3. Schulte Witte. Windhook - 1955. - 615 S.
 4. De Pastor von Driebeck. De lärfschopp. Dat veerte Gebott - 1955. - 607 S.
 5. Ut de feldgraoe Tied. De lesten Blomen - 1956. - 688 S.
 6. Plattdütske Gedichte - 1957. - 479 S.
 7. Tagebücher. Die Welt Gottes - 1957. - 592 S.
 8. Bücher der Freude [Teil 1] - 1958. - 574 S.
 9. Bücher der Freude [Teil 2] - 1959. - 536 S.
 10. In der Waldklaus : Märchen für kleine und grosse Kinder bis zu 80 Jahren und darüber - 1960. - 496 S. : Ill.
- 573 **Alles Gute - alles Schöne!****
- Ein bunter Strauß meist heiterer Geschichten aus dem plattdeutschen Werk von Augustin Wibbelt
1. Aufl. - Rheda-Wiedenbrück : Heckmann, 1985. - 126 S.
[Zusammengestellt nach der in Zusammenarbeit mit der Augustin- Wibbelt-Gesellschaft e.V., Münster, von Hans Taubken bearb. Neuausg. d. Gesammelten Werke in Einzelausgaben]
- 574 **Aobend-Klocken - Gedichte in münsterländischer Mundart****
von Augustin Wibbelt
5. Aufl. - Münster : Regensberg, 1980. - 229 S.
- 575 **De Kiepenkäär - Vertellßels uut'n Möänsterlann****
Augustin Wibbelt. - 4. Aufl. - Münster : Regensberg, 1980. - 297 S.
- 576 **Einst und jetzt - Gedanken u. Erinnerungen****
von Augustin Wibbelt
- Münster : Regensberg, 1982. - 221 S.
- 577 **Seißen Dengeln****
- Plattdeutsche Gedichte von Augustin Wibbelt
- Münster-Hiltrup : Landwirtschaftsverl., 1997. - 1 CD
- 578 **Äöhlsk Liäwen un Driewen üm 1870****
von Jans Wiese
- In: Heimatkalender für den Kreis Beckum / 1962, S. 55 - 56



- 579 Äöhlске Liäwen un Driewen üm 1870**
 von Jans Wiese
 In: Heimatkalender für den Kreis Beckum / 1966, S. 45 - 46
- 580 De „Swaoger“ un dat Undieer met de gleinigen Augen**
 von Jans Wiese
 In: Heimatkalender für den Kreis Beckum / 1954, S. 46 - 48
- 581 De leste Nachtwächter van Aohlen**
 - Met Flettpiep un Häörn düör de aollen Straoten
 von Jans Wiese
 In: Heimatkalender für den Kreis Beckum / 1959. S. 103 - 105
- 582 In memoriam Vader Venjakobs**
 von Jans Wiese
 In: Heimatkalender für den Kreis Beckum / 1958, S. 66 - 68
- 583 Naoberschopp in't aolle Aohlen**
 von Jans Wiese
 In: Heimatkalender für den Kreis Beckum / 1960, S. 91 - 92

7.6 Literarische Texte

- 584 Ahleener Schreibwerkstatt**
 Ltg.: Josef Reding. Hrsg.: Stadt Ahlen, Stadtbücherei. - Ahlen : Selbstverl..
- Nr. 1. 14. bis 16.05.1990. / [Red.: Mechthild Quernheim]. - [1990]. - 49 S.
- Nr. 2. 16. bis 19.04.1991. / Red.: Mechthild Quernheim. - [1991]. - 87 S.
- Nr. 3. 24. bis 27.06.1991. / Red.: Mechthild Quernheim. - [1991]. - 61 S.
- Nr. 4. 18. bis 21.05.1992. / Red.: Bernhard Sanders. - [1993]. - 50 S.
- Nr. 6. „Begegnungen - Entgegnungen“ - 1995. - [40 S.]
- Nr.7 : Kriminelles und Collagen 7. Ahleener Schreibwerkstatt 1996 / [Hrsg.: Stadt Ahlen, Stadtbücherei / VHS. Ltg. d. Schreibwerkstatt: Monika Littau. Red.: Bernhard Sanders]. - [Ahlen] : [Druckerei d. Stadtverw.], [1997]. - 88 S.



- 585 16. Schreibwerkstatt Ahlen 2005 - Ver - rückte Welten**
- Fantasie und Lyrik - eine Anthologie / [Ltg.: Brigitte Werner. Autoren: Margrit Ameling ...].
- Münster : Copy Center Münster [Herst.], 2005. - 117 S. : Ill.
- 586 Was Schücking zwischen Oelde und Ahlen einfiel**
- Auszüge aus seiner Reisebeschreibung von 1856
von Egon Ahlmer

In: An Ems und Lippe / 1987, S. 12 – 15
- 587 Anekdoten aus dem kulturellen Leben Ahlens**
von Werner Amendy

In: Der beflügelte Aal / Bd. 21 (2002), S. 26 - 27
- 588 Literaten aus Ahlen, Literaten in Ahlen, Ahlen in der Literatur**
von Werner Amendy

In: Der beflügelte Aal / Bd. 17 (1998), S. 92 - 96
- 589 Aus Paul Eckholts „Eisernes Brevier“ : der Sängerkrieg von Vorhelm**
- Nachdruck aus einem 1977 erschienen Buch

In: Der beflügelte Aal / Bd. 02 (1983), S. 71 – 73
- 590 Die Zeit der Irritationen**
- Erinnerungen an das 2. Halbjahr 1945
von Antonius John

In: Der beflügelte Aal / Bd. 14 (1995), 80 S. : Ill.
- 591 „Trotzdem ... , ein Doktor muß es wissen“**
- Der Schriftsteller Herbert Berger kramt in seinen Erinnerungen als Kumpel
von Herbert Berger

In: Der beflügelte Aal / Bd. 06 (1987), S. 104 - 105
- 592 Altes Eisen hält sich jung**
- Eine Kurzgeschichte von Herbert Berger
von Herbert Berger

In: Der beflügelte Aal / Bd. 11 (1992), S. 72 - 74
- 593 Bergleute erzählen**
von Herbert Berger

In: Der beflügelte Aal / Bd. 17 (1998), S. 53 - 54



- 594 Der Pütt hat mich ausgespuckt**
- Ein Ruhrkumpel erzählt aus seinem Leben
von Herbert Berger
1. Aufl. - Oberhausen : Asso-Verl., 1981. - 146 S.
- 595 Der Tautreter**
von Herbert Berger
- In: Der beflügelte Aal / Bd. 10 (1991), S. 111 - 112
- 596 Die Zwitterin**
von Herbert Berger
- In: Der beflügelte Aal / Bd. 15 (1996), S. 75
- 597 Eine Drossel im Bergwerk**
von Herbert Berger
- In: Der beflügelte Aal / Bd. 11 (1992), S. 68
- 598 Eins und eins ist eins**
von Herbert Berger
- In: Der beflügelte Aal / Bd. 11 (1992), S. 29 - 31
- 599 Erste Begegnungen mit Badewannen aus Ahlen im schlesischen Freiburg**
von Herbert Berger
- In: Der beflügelte Aal / Bd. 05 (1986), S. 101 - 103
- 600 Heiteres und Besinnliches**
von Herbert Berger
- Aschaffenburg, Pattloch, 1984. - 208 S.
- 601 Hüben und drüben**
von Herbert Berger
- In: Der beflügelte Aal / Bd. 08 (1989), S. 51
- 602 Ich und meine Stadt**
- Eine Biographie in Begegnungen und Kurzgeschichten
von Herbert Berger
- Ahlen : Sommer, 1974. - 176 S.
- 603 Kohlepreis - Ein Kumpel erzählt**
- 4 Geschichten ; [Hörspiel]
von Herbert Berger
Sprecher: Wilhelm Götze. - Murrhardt : Schumm, o.
J.. - 1 MC - (Schumm sprechende Bücher)



- 604 Was ich noch sagen wollte ...**
- Herbert Berger (Hoetmar) belauschte Gespräche an den Gestaden der Weser von Herbert Berger

In: Der beflügelte Aal / Bd. 03 (1984), S. 6 - 8
- 605 Wenn er den Löffel weglegte, mußten wir alle aufhören**
- Herbert Berger schildert Begegnungen

In: Der beflügelte Aal / Bd. 08 (1989), S. 66 - 68
- 606 Willi**
von Herbert Berger

In: Der beflügelte Aal / Bd. 09 (1990), S. 42 - 44
- 607 Dabei sind wir alt geworden - Begegnungen im Ahleener Süden**
von Martha Berger

In: Der beflügelte Aal / Hrsg.: Bd. 10 (1990), S. 30 - 32
- 608 Erinnerungen von Martha Berger – So war es**
von Martha Berger

In: Der beflügelte Aal / Bd. 04 (1985), S. 25 - 26
- 609 Sagen aus den angrenzenden Teilen des Münsterlandes**
von Karl Bergner-Hamm

[Enthält die Sagen „Der Himmelskamp bei Herbern“, „St. Ludgerus in Ahlen“ und „Die Sage vom Herrensteiner Knapp“]

In: Heimatkalender für Kreis und Stadt Hamm, Unna, Kamen und Fröndenberg 1927, 3. Jg. S. 116 - 117
- 610 1. Schultag, April 1948 : Schulgeschichten**
von Ilse Blomberg
- Ahlen : PD PartnerDruck, 1995. - 47 S. : Ill.
- 611 „Tschüss, gnädige Frau!“ - Alltagsgeschichten**
von Ilse Blomberg

Begegnungen mit Menschen aus der westfälischen Heimat der Schriftstellerin.
- Ahlen : Books On Demand, 2001. - 63 S.
- 612 „Schüttele den Staub von deinen Schuhen ...“**
von Karl A. Brüning

- 1. Aufl. - [Ahlen-Vorhelm, Up'n Koeppen 1] : [H. Brüning], 1985. - 39 S.



- 613 Bernd Overats letzte Fahrt**
von Paul Eckholt

In: Der beflügelte Aal / Bd. 07 (1988), S. 81 - 82
- 614 Ein Sonnenstrahl zieht Kreise**
- Haiku, Senryu, Tanka, Kasen aus dem Haiku-Seminar
„Neues Sehen durch wenig Worte“
Hrsg.: Familienbildungsstätte Ahlen. - Sassenberg : Verl. Pavo, 1993. - [50] S.
- 615 Erinnerungen an das schwere Nachkriegsjahr 1945/46 in Ahlen**
- aus Hans Temmes Buch „Der Alte Selber“

In: Der beflügelte Aal / Bd. 07 (1988), S. 125 - 128
- 616 Fundgrube - Ahlen und Linz, 1992 - 1995**
von Elisabeth Gallenkemper u. Isolde Lachmann (Renga)

Warendorf : PAVO-Verl., 1995. - 31 Bl. : Ill.
- 617 Fliegengewicht - 52 Renga**
von Elisabeth Gallenkemper/Conrad Miesen

[Zeichn.: Annelie Meinhardt-Miesen]. - Ahlen :
REPA-Schnelldruck, 1992. - [40 Bl.] : Ill.
- 618 Wer bist du?**
- Texte von Elisabeth Gallenkemper zu Zeichnungen von Tisa von der Schulenburg
Warendorf : Schnell, 2001. - 75 S. : Ill.
- 619 Die alte Kastanie**
von Elisabeth Gallenkemper

In: Der beflügelte Aal / Bd. 18 (1999), S. 26 - 27
- 620 Ein Birkenweg im Ahleiner Süden**
von Elisabeth Gallenkemper

In: Der beflügelte Aal / Bd. 20 (2001), S. 44 - 45
- 621 Freitagnachmittag auf der Oststraße in Ahlen**
von Elisabeth Gallenkemper

In: Der beflügelte Aal / Bd. 21 (2002), S. 64 - 65
- 622 Gute Nachbarschaft**
von Elisabeth Gallenkemper

In: Der beflügelte Aal / Bd. 15 (1996), S. 49



- 623 Krähenvolk**
von Elisabeth Gallenkemper

In: Der beflügelte Aal / Bd. 16 (1997); S. 55
- 624 Nachbarn im Garten**
von Elisabeth Gallenkemper

In: Der beflügelte Aal / Bd. 22 (2003), S. 49
- 625 Strandläufer**
- Kurzgedichte der Gattung Haiku und Tanka
von Elisabeth Gallenkemper

Zeichn. von Hildegard Rotermund. - 2.Aufl. -
Sassenberg : PAVO-Verl., 1994. - 94 S. : Ill.
- 626 Westfalenblut ist keine Buttermilch**
von Elisabeth Gallenkemper

In: Der beflügelte Aal / Bd. 17 (1998), S. 8 - 10
- 627 Wortbilder zu Radierungen von Alfred Kitzig**
von Elisabeth Gallenkemper

Marl : Pavo-Verl., 2002. - 60 S. : zahlr. Ill.
- 628 Emils Vorliebe für Stullen mit Leberwurst drauf**
- Alfred Glomb erinnert an eines der letzten Grubenpferde im Revier
von Alfred Glomb

In: Der beflügelte Aal / Bd. 09 (1990), S. 123 – 127
- 629 Wenn der Tannenbaum nichts sagt ...**
- Alfred Glomb erinnert sich an Schulzeit und Klassenclown Heiner
von Alfred Glomb

In: Der beflügelte Aal / Bd. 08 (1989), S. 69 - 70
- 630 Gold wurde zu Diamanten - das Märchen vom Zwerg Ahlenor**
von Johann Hagenev

In: Heimatkalender für den Kreis Beckum / 1954, S. 124 - 125
- 631 Draußen vor Ahlen**
von Ursula Hegelmaier

In: Heimatkalender für den Kreis Beckum / 1953, S. 74



- 632** **Wir nannten ihn Stephan ...**
- Vom Müller aus Stewwert erzählt Bernard Holtmann (Mersch)
von Bernard Holtmann

In: Der beflügelte Aal / Bd. 03 (1984), S. 125 - 127
- 633** **Dolberg einst und heute**
von Hermann Hornung

In: Der beflügelte Aal / Bd. 18 (1999), S. 44 - 45
- 634** **Ahlen in den Jahren 1914 bis 1924 - Begebenheiten und Erlebnisse**
von Josef Hunke

In: Der beflügelte Aal / Bd. 12 (1993), S. 58 - 59
- 635** **Tiere im Winter**
von Josef Hunke

In: Der beflügelte Aal / Bd. 12 (1993), S. 80 - 81
- 636** **„Gewächshaus“ der Ideen**
von Antonius John

In: Der beflügelte Aal / Bd. 21 (2002), S. 38 – 43
- 637** **Alltag eines Ahlener Kindes zur Zeit der Weimarer Republik**
- Rückblick auf die zwanziger Jahre
von Antonius John

In: Der beflügelte Aal / Bd. 09 (1990), S. 24 – 29
- 638** **Als und wie man in Ahlen über Berlin als Hauptstadt sprach**
- Antonius John über Berlin-Kritik vor einem halben Jahrhundert
von Antonius John

In: Der beflügelte Aal / Bd. 09 (1990), S. 54 – 57
- 639** **Im Kühl 15 in der Weimarer Zeit**
von Antonius John

In: Der beflügelte Aal / Bd. 11 (1992), S. 12 - 16
- 640** **Mit Kriegsabitur von der Schulbank an die Front : „Ich hatte Angst“ – Antonius John erinnert sich**
von Antonius John

In: Der beflügelte Aal / Bd. 10 (1991), S. 80 - 82



- 641 Sorgen der Hausfrau im Jahr 1870**
von Antonius John
- In: Der beflügelte Aal / Bd. 12 (1993), S. 65 - 67
- 642 Vor 70 Jahren : als Fastnacht noch kein Karneval war**
von Antonius John
- In: Der beflügelte Aal / Bd. 18 (1999), S. 74 - 77
- 643 Tracht - Auto - Schneemann**
- Eine südmünsterländische Mentalitätsgeschichte
von Manfred Kehr
- siehe auch: [geänderter Artikel, vgl. Beflügelter Aal Nr. 13, S. 107 ff]
- In: Der beflügelte Aal / Bd. 12. 1993. ; S. 49 - 51
- 644 „Der ist Dichter und muß doch immer denken“**
- Eine Wibbelt-Erinnerung
von Theodor Keseberg
- In: Der beflügelte Aal / Bd. 16 (1997), S. 56 - 61
- 645 Vergnügen nach Noten über Kaiser Karls Nasenstüber im Münsterland**
- Franz-Josef Kornfeld verlegte erdichtetes Geschehen auf den Galgenberg
von Franz-Josef Kornfeld
- In: Der beflügelte Aal / Bd. 08 (1989), S. 94
- 646 Die schönsten Sagen aus dem Münsterland**
- ausgewählt und erzählt von Marion Kortsteger
- Scherenschnitte Veronica Felgentreu. - Orig.-Ausg., 1. Aufl. -
Kassel : Prolibris-Verl., 2002. - 159 S. : zahlr. Ill.
- Enthält die Sage zu Ahlen: Der ketzerische Maler
- 647 Unheimliche Sagen aus dem Münsterland**
- neu erzählt von Marion Kortsteger
- Scherenschnitte Albert Völkl. - 1. Aufl. - Kassel : Prolibris-Verl., 2004. 159 S. : zahlr. Ill.
- Enthält zu Ahlen die Sage: Der Werwolf zu Ahlen
- 648 Wanderung im Spätherbst**
von Johannes Kreuzenbeck
- In: Der beflügelte Aal / Bd. 12 (1993), S. 100 - 106



- 649 Aus dem Gedächtnis verloren**
- Eine Geschichte vom wiedergefundenen Leben
von Anke Kund

Frankfurt/Main : Fischer & Fischer, 2005. - 179 S.
- 650 Hempelmanns Smiede**
- Ein westfälischer Roman aus der „guten alten Zeit“ in
münsterländisch-niederdeutscher Sprache
von Dr. Ferdinand Krüger

[Aus dem Vorwort von Dr. med. F. Krüger: Hierbei ist die Chronik einer kleinen
westfälischen Stadt getreulich benutzt worden – Ahltrop = Ahlen (Westf.)]

Bd. 1. - 1893. - 228 S. - (Bibliothek niederdeutscher Werke; 14)
Bd. 2. - 1894. - 233 S. - (Bibliothek niederdeutscher Werke; 15)
Bd. 3. - 1894. - 259 S. - (Bibliothek niederdeutscher Werke; 16)
- 651 Beobachtungen auf dem Ahlener Bahnhof**
von Inge Leitloff

In: Der beflügelte Aal / Bd. 23 (2004), S. 63 – 65
- 652 Lesebogen zum Andenken an Augustin Wibbelt**

hrsg. von Reinhard Pilkmann-Pohl im Auftrag der
Augustin-Wibbelt-Gesellschaft. - Aufl.: 7000 St.
- Warendorf : Kreisverwaltung Warendorf [Druck], 1997. - 44 S.
- 653 Ein Spaziergang von Dolberg nach Lütke-Uentrup vor 68 Jahren**
von Winfried Michalski

In: Der beflügelte Aal / Bd. 23 (2004), S. 76 - 77
- 654 Mit Augustin Wibbelt auf heimatlichen Spuren**
- Die Heimat des Dichters in jungen Jahren - in alten Tagen

Hrsg.: Johannes Everding. - Beckum-Neubeckum :
Druckhaus Specht, [1984]. - o.Z. : zahlr. Ill.
- 655 Die schöne Geschichte von der Knoblauchwurst**
- Ein Brief an Marga Spiegel
von Imo Moszkowicz

In: Der beflügelte Aal / Bd. 23 (2004), S. 72 – 75
- 656 Vom Aal, der eine Ahle sein sollte**
von Imo Moszkowicz

In: Der beflügelte Aal / Bd. 22 (2003), S. 91 - 94



- 657 Rote Nasenlöcher, ein lachender Mund und ein
himmelwärts gerichteter Schlitz**
- Schöne Bescherung um ein Sparschwein
von E. Prinz
- In: Der beflügelte Aal / Bd. 10 (1991), S. 109 - 110
- 658 Rainer Schepper liest Augustin Wibbelt**
- Münster : Fono-Schallplattenges., 1980
- 1 Schallpl. : 33 UpM, Stereo
Enth.: De aolle Dirk. - Braohms Moder
- 659 Der Himmel weint mit**
- Spurensuche ; gesammelte Texte und Belege eines Normalbürgers mit
biographischer Dokumentation ; Theaterstücke, Satiren, Kabaretttexte,
Erzählungen, Gedichte, Hörspiele, Hörbilder, Kommentare, Reden,
Leserbriefe, Briefe / Kurt Rastätter. - [Ahlen, PSF 2207]
von Kurt Rastätter, c 2000. - 260 S. : Ill.
Hergestellt on demand
- 660 „Bank-Überfall“, der den Amtsschimmel auf Trab brachte**
- Wilhelm Reiberg plaudert aus dem Nähkästchen
von Wilhelm Reiberg
- In: Der beflügelte Aal / Bd. 08 (1989), S. 90 - 91
- 661 Sagen aus Westfalen**
- gesammelt und herausgegeben von Heinz Rölleke
- Reinbek bei Hamburg : Rowohlt-Taschenbuch-Verl., 1995. -
432 S. : Ill. - (rororo ; 1690)
- 662 Einstellungsgespräch**
von Hans Sasse
- In: Der beflügelte Aal / Bd. 17 (1998), S. 19 - 20
- 663 Otto-Hue-Str. 6 - Kindheitserinnerungen**
von Gisela Scharnowski
- In: Der beflügelte Aal / Bd. 20 (2001), S. 42 - 43
- 664 Der Dienst am Altar mit Augustin Wibbelt war
nichts anderes als selbstverständlich**
- Heinz Scheffer über die Meßdiener des Priesterdichters
aus dem Schäringerfeld (1935 - 1947)
von Heinz Scheffer
- In: Der beflügelte Aal / Bd. 06 (1987), S. 4 - 6



- 665 Augustin Wibbelt lebt in seinen Werken**
- Das belebende Element seiner Dichtung
von Rainer Schepper

In: Heimatkalender für den Kreis Beckum / 1955, S. 61 - 63
- 666 Aus dem Sagenschatz des Kreises Beckum**
von Reinhold Schütter

In: Heimatkalender für den Kreis Beckum / 1952, S. 99 – 101
- 667 Ich bin ein Clown**
von Josef Schwarzkopf

[[Ill. : Annika Zänsler], Lyrik - 1.Aufl. - Paderborn : Snayder, 1996. - 127 S. : Ill.
- 668 Sonnenblumen im Winterfeld**
- eine Anthologie
Literaturkreis Ahlen - Sassenberg : PAVO-Verl., [1996]. - 142 S. : Ill.
- 669 Die sechsfache Heimat des Hüdaverdi K.**
- Geschichte eines türkischen Arbeiters
von Stephanus Stritzke

In: Münsterland - Jahrbuch des Kreises Warendorf / 51.Jg. 2002, S. 62 - 65
- 670 Ahlener Geschichten : eine gute Tat**
von Hans Temme

In: Der beflügelte Aal / Bd. 18 (1999), S. 57 - 58
- 671 Erinnerungen an die schweren Jahre nach dem Zweiten Weltkrieg**
von Hans Temme

In: Der beflügelte Aal / Bd. 11 (1992), S. 66 – 68
- 672 Erinnerungen an das schwere Nachkriegsjahr 1945/46 in Ahlen**
aus Hans Temmes Buch „Der Alte selber“

In: Der beflügelte Aal / Bd. 07 (1988), S. 125-128
- 673 Ja, so war die Zeit - Ahlener Geschichten**
von Hans Temme

In: Der beflügelte Aal / Bd. 21 (2002), S. 33 - 37



- 674 Unsere Heimat - Der Landkreis Beckum**
 - Lesebuch für den heimatkundlichen Unterricht
 der Schulen des Landkreises Beckum
 Herausgegeben vom Landkreis Beckum in
 Verbindung mit dem Kreisheimatverein
 - unter verantwortlicher Leitung von Ludger Schulte
 Oelde : Holterdorf [Druck], [um 1970]. - 80 S. : zahlr. Ill. (farb.)
- 675 Vom Rot des Mohns**
 von Elisabeth Gallenkemper

 4. dt.-sprach. Hyakuin ; 1988-1990 / (Hrsg.). - Göttingen
 : Verl. Graphikum, 1990. - 11 S.
- 676 Wege, die Füße nicht gehen**
 - (neues Sehen durch wenig Worte) ; Haiku - Tanka - Senryu
 / Hrsg.: Familienbildungsstätte Ahlen
 - Sassenberg : Pavo, 1994. - 119 S. ; 21 cm
- 677 Eine kleine Weihnachtsgeschichte**
 von Hildegard Weißenfeld

 In: Der beflügelte Aal / Bd. 17 (1998), S. 82 - 85
- 678 Gesammelte Werke – Augustin Wibbelt**
 Hrsg. von P. Jos. Tembrink. - Münster : Heckmann.

 1. Drüke-Möhne - 1953. - 639 S.
 2. Wildrups Hoff. De Strunz. Huus Dahlen - 1954. - 598 S.
 3. Schulte Witte. Windhook - 1955. - 615 S.
 4. De Pastor von Driebeck. De lärfschopp. Dat veerte Gebott - 1955. - 607 S.
 5. Ut de feldgraoe Tied. De lesten Blumen - 1956. - 688 S.
 6. Plattdütske Gedichte - 1957. - 479 S.
 7. Tagebücher. Die Welt Gottes - 1957. - 592 S.
 8. Bücher der Freude [Teil 1] - 1958. - 574 S.
 9. Bücher der Freude [Teil 2] - 1959. - 536 S.
 10. In der Waldklause : Märchen für kleine und grosse Kinder
 bis zu 80 Jahren und darüber - 1960. - 496 S. : Ill.
- 679 Allerlei Kindertorheiten**
 von Augustin Wibbelt

 In: Unsere Heimat, Kreis Beckum / 1973, S. 111 - 113
- 680 Das große Bilderbuch der Natur**
 von Augustin Wibbelt

 In: Der beflügelte Aal / Bd. 04 (1985), S. 74 - 75



- 681 Der Pastor von Driebeck**
von Augustin Wibbelt
- Essen : Spael, 1949. - 250 S. : Erzählung /
Aus d. Münsterländer Mundart ins Hochdt. übertr. von Margarete Spael
- 682 Mein Jugendparadies**
von Augustin Wibbelt
- In: Heimatbuch der Stadt Ahlen / 1929, S. 27 - 29.
- 683 Was ich mir selber erzählt habe**
von Augustin Wibbelt
- In: Unsere Heimat, Kreis Beckum / 1971, S. 91 - 93
- 684 Wilm Böckenholt rezitiert Augustin Wibbelt**
Westfäl. Heimatbund Münster. - Münster : Westfäl.
Heimatbund, [1978]. - 1 Schallpl. : 33 UpM, Stereo
- 685 Wie weit noch bis Text?**
- Geschichten und Texte
Gymnasium St. Michael Ahlen, Leistungskurs Deutsch 12/2 (2001/01). Julia
Albers ... - [Ahlen] : [Gymnasium St. Michael Ahlen], [2001]. - [28] Bl.
- 686 Kulturgeschichtliche Aspekte in „Hempelmanns Smiede“**
von Rembert Wilke
- In: Der beflügelte Aal / Bd. 15 (1996), S. 63 - 67
- 687 Hamstern mit Folgen - ein Nachkriegserlebnis**
- Was Frau Vieten an der Tönnishäuscherer Kreuzung erlebte
von Christian Wolff
- In: Der beflügelte Aal / Bd. 21 (2002), S. 50 - 51
- 688 Yelp!**
- Geschichten und Texte aus dem Literaturkurs
„Schreibwerkstatt“ der Jahrgangsstufe 12 (1996/97)
- Gymnasium St. Michael - Ahlen. - Ahlen : Gymnasium
St. Michael, 1997. - 53 S. ; 21 cm
- 689 Zeit-Druck**
- Geschichten aus dem Literaturkurs „Schreibwerkstatt“, Jahrgangsstufe
12, 1992/93 - [Ahlen] : [Gymnasium St. Michael], [1993]. - 74 S.



7.7 Sammlungen/Anonyme Texte

690 **In treuer Freundschaft, Ihr Augustin Wibbelt**

- Briefwechsel zwischen Augustin Wibbelt und Erich Nörrenberg
1931 - 1945

hrsg. u. mit Anmerkungen vers. von Rainer Schepper. -
Münster : F. Coppenrath, 1983. - 621 S. : Ill.

691 **Legenden**

- Wie St. Liudger den Blinden heilte/Das wundertätige
Marienbild von Ahlen/Spuk/Gottesurteil
NN

In: Heimatbuch der Stadt Ahlen / 1929, S. 85 - 87

692 **Sonnenblumen im Winterfeld**

- Eine Anthologie

Literaturkreis Ahlen [Rudolf Blauth ...]. - Sassenberg
: PAVO-Verl., [1996]. - 142 S. : Ill.

693 **Märchen, Sagen, Lieder und Gebräuche aus Westfalen**

- Westfälische Märchen, Sagen, Lieder und Gebräuche. Kinder- und Hausmärchen
Atzbach : Mikado-Verl., 1978. - 208 S. : Ill. (z.T. farb.)
Rückentitel: Märchen und Sagen aus Westfalen

694 **Pflücke die Sterne, Sultanim**

- Ein Lesebuch für Toleranz, gegen Rassismus
hrsg. von Heike u. Werner Wenig
1. Aufl. - Dorsten : Wenig, 1996. - 301 S. : Ill.

695 **Westfälische Sagen**

ges. u. hrsg. von Heinz Rölleke

2. Aufl. - München : Diederichs, 1991. - 318 S. : zahlr. Ill.

696 **Wie ein entwurzelter Baum**

- Eine Anthologie gegen Ausländerhaß und Fremdenfeindlichkeit
von Heike Wenig /Werner Wenig (Hrsg.)

Mit e. Grußwort von Johannes Rau. - Erstausg. - Dorsten : Wenig, 1993. - 387 S. : Ill.

7.8 Kulturgesellschaft der Stadt Ahlen e. V.

697 **Quo vadis Kulturgesellschaft?**

von Werner Amendy

In: Der beflügelte Aal / Bd. 20 (2001), S. 26 – 28



- 698 Werner Koch : Bilderreihe Löbschütz**
 - Ausstellung der Kulturgesellschaft der Stadt Ahlen vom 24. März bis 14. April 1991
 Autor: Johann Baleka
 Hrsg.: Kulturgesellschaft der Stadt Ahlen - [1991]. - 23 S. : zahlr. Ill.
- 699 Bernhard Conrad**
 Kulturgesellschaft der Stadt Ahlen
 o.O. : o.Verl., o.J. [um 1986]. - [16 S.] : überw. Ill. [z.T. farb.]
- 700 Bernhard Conrad**
 - Malerei
 Text: Eva Tegeder-Lade ...
 Kulturgesellschaft der Stadt Ahlen. - Hamm :
 Pröpperdruck, 1992. - [16 S.] : überw. Ill. (farb.)
- 701 Christiane Laun**
 - Januar 1989
 Kulturgesellschaft der Stadt Ahlen. [Vorw.: Claudia
 Posca]. - o.O. : o.Verl., 1989. - o.Z. : Ill. (farb.)
 [Katalog]
- 702 Elfriede Conrad-Ragusckke**
 - Spuren, Annäherungen
 Ausstellung vom 21. Nov. bis 16. Dez. 1984
 Kulturgesellschaft der Stadt Ahlen (Westf.). - o.O. : o.Verl., [1984]. - [16 S.] : überw. Ill.
- 703 Gründung und Anfänge der Kulturgesellschaft in Ahlen**
 von Klaus Hallerstede

 In: Der beflügelte Aal / Bd. 20 (2001), S. 21 - 28
- 704 Heiner Geisbe**
 Kulturgesellschaft der Stadt Ahlen
 [September 1995], Galerie Klaus Spermann, Berlin ; [Oktober
 1995], Kreismuseum Prinzesshof, Itzehoe / [Autoren: Erich Franz
 ...]. - Ahlen : Kulturgesellschaft [u.a.], ©1995. - 64 S. : zahlr. Ill.
- 705 Heiner Geisbe**
 - Katalog
 Kulturgesellschaft der Stadt Ahlen. - o.O. : o.Verl., 1987. - 24 S. : Ill. (farb.)
- 706 Helga Regenstein, Georg Meissner**
 - Zeichnungen, Collagen, Lithografien
 Kulturgesellschaft der Stadt Ahlen [Hrsg.]. - [16 S.] : zahlr. Ill. und graph. Darst.
- 707 Hermann Schweizer**
 - Katalog der Ausstellung
 Kulturgesellschaft der Stadt Ahlen - Ahlen. - [ca. 28 S.] : zahlr. Ill.



- 708 Klaus Mann**
(1906 - 1949) - Leben u. Werk in Texten und Dokumenten
- Ausstellung zum 75. Geburtsjahr, 10. Januar 1981 - 1. Februar 1981, Volkshochschule der Stadt Ahlen in Verbindung mit der Kulturgesellschaft; weitere Ausstellungsorte: Freiburg, Stadttheater, 7. Februar 1981
 - 28. Februar 1981 ... / [Hrsg.: Volkshochschule der Stadt Ahlen ; Kulturgesellschaft der Stadt Ahlen e.V. Katalog: Wulf-Jürgen Adler. Mitarb.: Claudia Felske]. - Wiesbaden : Edition Blahak, 1981. - 95 S. : zahlr. Ill. Bibliogr. K. Mann u. Literaturverz. S. 78 - 80
- 709 Mehmet Uyanik**
- Gewalt zerstört
- Zeichnungen, Mischtechniken, Collagen, Druckgrafik, Keramische Skulpturen
hrsg. vom Kulturdezernat d. Stadt Bergkamen. In Zsarb. mit d. Kultursekretariat Gütersloh unter Beteiligung d. Städte Ahlen/Westf., Ennepetal ... Red.: Dieter Treeck. - Bönen : Kettler, 1987/88.
- 63 S. : überw. Ill. (z.T. farb.)
- 710 Thiemann, Anna:**
- Kulturgesellschaft Ahlen - zur Geschichte und Zielsetzung der Sparte Musik ; Facharbeit im Leistungskurs Musik / Verf.: Anna Thiemann. - Ahlen, 2004. - 14 S.
- 711 Ulla Knöpker**
- Malereien, Zeichnungen, Objekte
17.03. bis 14.04.2002
Kulturgesellschaft der Stadt Ahlen e.V. . - Aufl.: 400 St. - Bitter & Loose [Druck], [2002]. - [ca. 22 S.] : zahlr. Ill.(farb.)
- 7.9 Stadthalle**
- Zur Zeit unbesetzt
- 7.10 Stadttheater, Kino**
- 712 Backstage**
Filmstudio Metro-Politain e.V.
Verl. und Red.: Martin Temme. - Ahlen
[Bekannt: 9. Jg. 1997]



- 713 Ahlen - eine Stadt mit Filmgeschichte(n)**
- Alte „Ahlener-Jahresschauen“ und andere historische Filme aus dem sechziger Jahre wiederentdeckt von Martin Temme

In: Der beflügelte Aal / Bd. 16 (1997), S. 62 - 65
- 714 „Diese Bühne ist durchaus spielfähig“**
- Rückblick auf die Geschichte des Ahlener Stadttheaters von Christian Wolff

In: Der beflügelte Aal / Bd. 23 (2004), 56 - 59
- 7.11 Heimatpflege/Brauchtum/Heimatverein**
- 715 Land und Leute**
von Julius Abeler

In: Heimatbuch der Stadt Ahlen 1929, S 18 - 23
- 716 Ahlen von der „Schokoladenseite“, aber auch kritisch ins Bild gesetzt**
- Nachlese zum Foto- und Malwettbewerb des Förderkreises

In: Der beflügelte Aal / Bd. 04 (1985), S. 64 - 68
- 717 Ahlener Geschenk-Kochbuch für junge Ehen**
- Gestiftet von Theodor Althoff ...
Stuttgart : Vereinsdruckerei, [1934]. - 326 S.
- 718 Ahlener Sommerprogramm 2003**
verantwortlich: Stadt Ahlen, Der Bürgermeister 2003. - [23 S.] : ill.
- 719 Bildstöcke und Wegekreuze in der Stadt Ahlen - Ahlen, Dolberg, Vorhelm**
von Egon Ahlmer

[Fotos] : Dietmar Halemba. Hrsg.: Sparkasse Ahlen. - Ahlen : E. Sommer, 1987. - 192 S. : zahlr. Ill.
- 720 Bildstöcke und Wegekreuze in der Stadt Drensteinfurt : Drensteinfurt, Rinkerode, Walstedde**
von Egon Ahlmer/Dietmar Halemba

Hrsg.: Sparkasse Ahlen. - Ahlen : E. Sommer, 1990. - 184 S. : zahlr. Ill.



- 721 Bildstöcke und Wegekreuze in der Stadt Sendenhorst : Sendenhorst - Albersloh**
von Egon Ahlmer
- Hrsg.: Sparkasse Ahlen. - Ahlen : E. Sommer, 1988. - 206 S. : überw. Ill.
- 722 Kleine Denkmalpflege - ganz großgeschrieben**
- Dr. Egon Ahlmer, Kreisheimatpfleger und Vorsitzender des Kreisheimatvereins, beschreibt eine wichtige Aufgabe der Heimatvereine des Münsterlandes
von Egon Ahlmer
- In: Der beflügelte Aal / Bd. 01 (1982), S. 24 - 26
- 723 Pflegestätte der plattdeutschen Dichtung**
von Egon Ahlmer
- In: Unsere Heimat, Kreis Beckum / 1970, S. 109 - 110
- 724 Rettungsaktion für Bildstöcke und Wegekreuze im Kreis Warendorf landesweit einmalig**
von Hans Aschenbrenner
- In: Münsterland - Jahrbuch des Kreises Warendorf / Jg. 54., 2005, S. 274 - 275
- 725 Zingguß - früher Handwerk - heute Hobby**
- Katalog zur Zinnfiguren-Ausstellung
von Hans-Joachim Beschnitt – 1986,
enthält u.a. historische Darstellung der Schlacht bei Vellinghausen im Siebenjährigen Krieg 1761
- 726 Steinkreuze in Westfalen**
von Wilhelm Brockpähler
2. durchges. Aufl. mit Erg. zum Literaturverz. - Münster
: Aschendorff, 1983. - 244 S. : zahlr. Ill.
- 727 Heimatverein Vorhelm ließ im Mai Wibbelt-Figuren lebendig werden**
von Johannes Everding
- In: Der beflügelte Aal / Bd. 05 (1986), S. 57 – 59
- 728 Früher Bildstock oder Kreuz an jedem Bauernhof im Münsterland**
- Bebilderte Dokumentation über Bildstöcke, Hof- und Wegekreuze in Ahlen, Dolberg und Vorhelm von der Sparkasse herausgegeben
- In: Der beflügelte Aal / Bd. 06 (1987), S. 94



- 729 Jenseits des Baches wohnen auch Leute ...**
 - Der Schnadegang der Nachbarn an der Südgrenze des Kreises
 von Wolfgang Gernert
 In: Münsterland - Jahrbuch des Kreises Warendorf / 53. Jg. 2004, S. 440 - 443
- 730 Entschiedener Sachverwalter der Heimatpflege**
 - Ludger Schulte (Ahlen) erhielt die Augustin-Wibbelt-
 Plakette 2001 von Dierk Hartleb
 In: Münsterland - Jahrbuch des Kreises Warendorf / 52. Jg. 2003, S. 307 - 308
- 731 Im Dolberger Heimatbuch von Gerhard Kemper geblättert**
 von Maria Kessing
 In: Der beflügelte Aal / Bd. 01 (1982), S. 88 - 96
- 732 Konventionelles und Modernes in Ahlens Kulturwelt**
 von Antonius John
 In: Der beflügelte Aal / Bd. 19 (2000), S. 79 - 83
- 733 Bodendenkmalspflege heute**
 - Aufgaben und Methoden bei Altstadtsanierungen
 am Beispiel Ahlens von Heinrich Kemper
 In: An Ems und Lippe / 1979, S. 71 - 73
- 734 Skulptur vom Sämänn - eine Widmung an Ahlens Bürger**
 - Ein Ort geistiger Einkehr an der Hofeinfahrt bei Schulze Allendorf
 von Theodor Keseberg
 In: Der beflügelte Aal / Bd (16. 1997), S. 10 - 12
- 735 Ein waches Auge ruht auf 192 Baudenkmalern**
 Maria Kessing schildert das zweimonatige Bemühen
 eines Teams des Westfälischen Amtes für Denkmalpflege,
 Münster, in und um Ahlen von Maria Kessing
 In: Der beflügelte Aal / Bd. 01 (1982), S. 43 - 49
- 736 „Holsken“ aus Westfalen**
 von H. Klauke
 In: Der beflügelte Aal / Bd. 19 (2000), S. 74 - 75



- 737 Brot aus einem fast 250 Jahre altem Steinofen**
- Franz-Josef Kornfeld besuchte den alten Backspeiker
auf dem Hof Gersmann in Enniger
von Franz-Josef Kornfeld

In: Der beflügelte Aal / Bd. 09 (1990), S. 45 - 46
- 738 Kreisheimattag 2002**
- Solidarität mit den Ahleener Flutopfern - Landrat Dr. Wolfgang
Kirsch würdigt Arbeit der Heimatvereine

In: Münsterland - Jahrbuch des Kreises Warendorf - / 51.Jg. 2002, S. 230 - 232
- 739 Über die Arbeit der Heimatvereine im Kreis**
von Paul Leidinger

In: Münsterland - Jahrbuch des Kreises Warendorf / Jg. 54. 2005, S. 294 – 297
- 740 Vorbereitung der Ausstellung „Schützt
Lebensräume für Tiere und Pflanzen!“**
- Josef Leifeld berichtet aus einer Arbeitsgruppe des Heimat-Förderkreises
von Josef Leifeld

In: Der beflügelte Aal / Bd. 06 (1987), S. 130
- 741 Liste der Baudenkmäler und der erhaltenswerten
Gebäude der Stadt Ahlen (Westf.)**
Stand vom 11. Mai 1978 - Ahlen : Stadt Ahlen, 1978. - 17 Bl.
- 742 Neues Wegekreuz erinnert an alte Flurbezeichnung**
- Heinz Loermann erzählt vom „Kreuzknapp“ in Dolberg
von Heinz Loermann

In: Der beflügelte Aal / Bd. 09 (1990), S. 36 - 41
- 743 Ministerpräsident Peer Steinbrück besuchte
Heimatvereine des Kreises Warendorf**

In: Münsterland - Jahrbuch des Kreises Warendorf / Jg. 54. 2005,
S. 291 – 294
- 744 Es begann im Herbst 1973 im Ahleener Heimathaus**
- Entstehung des Förderkreises und Entwicklung der
vielfältigen Aktivitäten seiner Arbeitsgruppen
von Edgar H. Nahrath

In: Der beflügelte Aal / Bd. 01 (1982), S. 5 - 7



- 745 Seit zehn Jahren Förderkreis zur Erhaltung westfälischer Tradition**
- Auszug aus der Festansprache
von Edgar H. Nahrath

In: Der beflügelte Aal / Bd. 03 (1984), S. 2 - 5
- 746 Volksmusik- und Mundart-Fest auf dem Hof Schulze Allendorf**
- Edgar H. Nahrath über das Sommerfest 1987 und die Baufortschritte
von Edgar H. Nahrath

In: Der beflügelte Aal / Bd. 06 (1987), S. 15 - 16
- 747 Betrachtungen in der Flettküche**
von Edgar P. Nahrath

In: Der beflügelte Aal / Bd. 10 (1991), S. 6 - 14
- 748 Der alte Bergmannsgruß**
von Edgar P. Nahrath

In: Der beflügelte Aal / Bd. 18 (1999), S. 21 - 23
- 749 Weihnachtsfiguren aus dem Erzgebirge (Teil 1)**
von Edgar P. Nahrath

In: Der beflügelte Aal / Bd. 22 (2003), S. 112 - 115
- 750 Weihnachtsfiguren aus dem Erzgebirge (Teil 2)**
von Edgar P. Nahrath

In: Der beflügelte Aal / Bd. 23 (2004), S. 121 - 124
- 751 Pfannkuchen-Rezepte aus dem „Ahlener Geschenk-
Kochbuch für junge Ehen“ aus dem Jahr 1930**

In: Der beflügelte Aal / Bd. 10 (1991), S. 28 - 29
- 752 Was unsere Altvorderen aßen und wir auch wieder mögen**
- Klaus Preuß serviert Knabbel und Quarkspeise mit besonderem „Pfiff“
von Klaus Preuß

In: Der beflügelte Aal / Bd. 06. 1987. ; S. 22
- 753 Aufstellung eines Grenzsteins am ehemaligen
Postreiterweg : Schnadegang 1999**
von Wilhelm Reiberg

In: Der beflügelte Aal / Bd. 18 (1999), S. 6 - 9



- 754 Das Wegekrenz Breloh in Halene-Kampen**
von Wilhelm Reiberg

In: Der beflügelte Aal / Bd. 15 (1996), S. 13
- 755 Schnadegang 1999**
von Wilhelm Reiberg

In: Münsterland - Jahrbuch des Kreises Warendorf / 49.Jg. 2000,
S. 233 - 235
- 756 Fünf Stadttore sind verschwunden, doch blieben vier Kreuze erhalten**
von Paul Röschenbleck

In: Der beflügelte Aal / Bd. 05 (1986), S. 39 - 44
- 757 Neue Bildstöcke am Wallfahrtsweg**
- Auszug aus dem Buch „Die Ahleener Fußwallfahrt zur
Schmerzhaften Mutter von Telgte 1847 - 1996“
von Paul Röschenbleck

In: Der beflügelte Aal / Bd. 15 (1996), S. 42 – 45
- 758 Augustin Wibbelts 100. Geburtstag**
- Würdige Feierstunde des Westfälischen Heimatbundes
auf dem Wibbelthof in Vorhelm
von Valerian Schallück

In: Heimatkalender für den Kreis Beckum / 1963, S. 33 - 34
- 759 Von der Liebe zur Heimat**
von Wilhelm Schulte

In: Heimatbuch der Stadt Ahlen / 1929, S. 5 - 9 : III.
- 760 Von der Liebe zur Heimat**
- Ein Kapitel zum Nachdenken
von Wilhelm Schulte

In: Beckumer Kreiskalender / Kreis Beckum 1926, S. 37 - 39
- 761 Grünkohlschmaus mit Heimatfreunden aus
Hamm auf Schulzenhof Allendorf**
- Christa Schwab verrät das Rezept und auch, wie sie „Struwen“ zu Karfreitag backt
von Christa Schwab

In: Der beflügelte Aal / Bd. 07 (1988), S. 118 – 119



- 762 Die Wetterfahne der Vorhelmer Sonnenuhr**
von Alfred Smieszchala
- In: Der beflügelte Aal / Bd. 21 (2002.), S. 94 - 97
- 763 St. Bartholomäus in Einen und anderswo**
- Altes Brauchtum um den 24. August
von Alfred Smieszchala
- In: An Ems und Lippe / 1986, S. 113 - 114
- 764 „Sühnzeichen für einen Mord“ in Guissen**
von Alfred Thiemann
- In: Der beflügelte Aal / Bd. 19 (2000), S. 7 - 8
- 765 Unsere Heimat - Der Landkreis Beckum**
- Lesebuch für den heimatkundlichen Unterricht
der Schulen des Landkreises Beckum
Herausgegeben vom Landkreis Beckum in
Verbindung mit dem Kreisheimatverein
unter verantwortlicher Leitung von Ludger Schulte
- Oelde : Holterdorf [Druck], [um 1970]. - 80 S. : zahlr. Ill. (farb.)
- 766 Vorhelm**
- Bildstöcke am Wege - Darstellungen, Dichtungen, Deutungen
hrsg. vom Heimatverein Vorhelm. [Fotos u. Zeichn. : Joh. Everding].
Dülmen : G. Wiesel, 1973. - 80 S. : zahlr. Ill. (z.T. farb.)
- 767 Vorhelmer Heimatlied**
- In: Der beflügelte Aal / Bd. 04 (1985), S. 79
- 768 Einweihung des Gedenkkreuzes auf dem Museumshof Schulze Allendorf**
von Sandra Weisheit
- In: Der beflügelte Aal / Bd. 16 (1997), S. 7 - 8
- 769 Wibbelts Studierstube im Kreisheimathaus**
- In: An Ems und Lippe / 1985, S. 91
- 770 Äöhlsk Liäwen un Driewen üm 1870**
von Jans Wiese
- In: Heimatkalender für den Kreis Beckum / 1962, S. 55 - 56



- 771 Festivitäten in dat aolle Aohlen**
von Jans Wiese
- In: Heimatkalender für den Kreis Beckum /1963, S. 89 - 90
- 772 Historisches selbst entdecken**
- Beim „Tag des offenen Denkmals“ ging es ums Thema Wasser
von Christian Wolff
- In: Der beflügelte Aal / Bd. 23 (2004), S. 35 - 38
- 773 Zur Eröffnung des „Augustin-Wibbelt-Pättken“ in Ahlen
(Westf.) - Halene-Kampen am 31.10.2004**
Heimat-Förderkreis für westfälische Tradition Ahlen (Westf.).
2004. - 2 Bl.

7.12 Sonstige Kultur

- 774 Ab in die Mitte!**
- die City-Offensive NRW ; [Dokumentation]
- Hrsg.: V.i.S.d.P. - Aufl.: 5000 - Landbergen : Schröerlücke, 2000. - 169 S. : überw. III.
- 775 Ahlen, ich und die Schuhfabrik**
- An- und Aussichten
- von Klaus Hermansen und Kai Kremser ... (Hg.)
Ahlen : Selbstverl., [2004], 134 S. : zahlr. III.
- 776 Ahlen 2000**
- Projektwochen Zukunftswerkstatt ; 12.6. - 3.7.1991
- Pressedokumentation / Hrsg.: Stadt Ahlen, Der Stadtdirektor
Stadt Ahlen [Druck], 1991. - [ca. 33 S.]
- 777 Autoren lesen**
- Herbst 2005 / Frühjahr 2006 Ahlen
[Faltblatt] / Hrsg.: Stadt Ahlen, Der Bürgermeister - Volkshochschule. - Ahlen, 2005.
[erscheint jährlich]
- 778 Bürgerzentrum Schuhfabrik**
- Eine Bilanz nach fünf Jahren - [Ahlen], 1994. - 15 S. : III.
- 779 Dokumentation des 2. Ahleiner Stadtfestes**
vom 10. - 12. Juli 1987
- Hrsg.: Stadt Ahlen. - Ahlen, 1987, - [ca. 60 S.] : III.



- 780 Europäische Studenten für Westfalen I/II**
 - Montane Landschaft zwischen Münsterland und Ruhrgebiet, internationale Studentenwerkstatt der Regionale 2004 in Kooperation mit der RWTH Aachen, Universität Dortmund, Universität Hannover, Technische Universität Wien ; 19. bis 24. Mai 2003
 Hrsg.: Regionale 2004. - Hannover : BWH [Druck], 2004. - 63 S. : überw. Ill. (farb.), Kt.
- 781 Gutachten zur Nutzung der ehemaligen Schuhfabrik Tovar als soziokulturelles Zentrum**
 Bearb.: Bertram Schulte. - [um 1985]. - 56 S. : Ill.
- 782 Kreismusikschulleiter als Kulturentwicklungshelfer in Indien**
 von Wolfgang König
 In: Der beflügelte Aal / Bd. 23 (2004), 51 - 52
- 783 Kultur und Macht**
 - Deutsche Literatur 1949 – 1989
 [Die Ausstellung „Kultur und Macht - Deutsche Literatur 1949 - 1989“ ist ein Kooperationsprojekt des Literaturbüros Ostwestfalen-Lippe e.V. in Detmold, der Stadt Ahlen und des Kultursekretariats NRW Gütersloh] hrsg. vom Sekretariat für kulturelle Zusammenarbeit nichttheatertragender Städte und Gemeinden in Nordrhein-Westfalen, Gütersloh. [Red. Ltg.: Sabine Kyora]. - Bielefeld : Aisthesis-Verl., 1992. - 119 S. : Ill.
- 784 Leben vorm Pütt**
 - Kultur im Ahlener Ostenstadtteil
 Pressedokumentation 3. Ahlener Kolonie-Fest, 13.-26. August 1990 - [162 S.] : zahlr. Ill.
- 785 Das mobile Kunst- und Geschichten-Museum**
 - Ein Stadtteilkulturprojekt der Volkshochschule Ahlen
 Unter Beteiligung der Kulturinitiative „Summertime Ahlen“, in Zsarb. mit d. Büro für Freie Kulturarbeit NRW - o.O. : o.Verl., 1991. - 31 S. : zahlr. Ill.
- 786 Literaturkreis Ahlen - wir über uns**
 Thomas Baasel, Rudolf Blauth, Elisabeth Gallenkemper, Hannelore Huster, Manfred Kehr, Angelika Knöpker, Inge Leitloff, Hildegard Offele-Aden, Hans Sasse, Birgit Schlüter ; (bis 1999 auch: Gisela Franz) - Ahlen, 2003. - 4 S.: Ill.
- 787 Münsterland**
 - Magazin für Freizeit, Kultur und Wirtschaft Regionale 2004 / Red.: Ingrid Mende ... - Steinfurt : Tecklenborg, 2003. - 136 S. : zahlr. Ill.(farb.)



- 788 Das Münsterland und seine Lieder**
 - Ein kommentiertes Liederbuch
 ausgew. u. eingel. von Manfred Kehr
 Hrsg. von d. Kultur Kooperative Münster. - Münster : Verl. „Am Erker“, 1990. - 124 S. : zahlr. Ill. u. Notenbeisp.
- 789 Pressespiegel**
 - Stadt Ahlen (Westf.) präsentiert auf d. Marktplatz und in der Fußgängerzone drei Tage lang ein Nonstop-Kulturfestival - 5. Ahlener Stadtfest, 8.-10. Juni 1990 - o.Impr.. - [170 S.] : zahlr. Ill.
- 790 Programmheft Kumpels Erben**
 Hrsg.: Stadt Ahlen - Der Stadtdirektor, Kulturamt - 1988. - [8] S. : Ill.
- 791 Die Projekte der REGIONALE 2004**
 Red.: Elmar Klein-Hessling ... Texte: Werner Friedrich - Telgte
 Hrsg.: Regionale 2004 GmbH - 168 S. : zahlr. Ill., Kt. -
 (Regionale 2004 : links und rechts der Ems)
- 792 Rahmenplanung zur Regionale 2004 links und rechts der Ems**
 - Zwischenbericht
 Hrsg.: Regionale 2004 - 158 S. : zahlr. Ill., graph. Darst.
- 793 Regionale 2004**
 - vom 1. Mai bis 14. Oktober
 Hrsg.: Regionale 2004. - 50 Tsd. - Saerbeck :
 Ortmeier [Druck], 2004. - 96 S. : zahlr. Ill.
- 794 Regionale 2004**
 Hrsg.: Hubert Tecklenborg. Red.: Werner Driedrich - Steinfurt :
 - 47 S. : überw. Ill.
 [Informationsmaterial]
- 795 50 Jahre Landschaft- und Kulturpflege in Ahlen**
 von Wilhelm Reiberg

 In: Der beflügelte Aal / Bd. 18 (1999), S. 28 - 29
- 796 Stadtfest Ahlen 1.-3. Juli ,88**
 - Dokumentation
 Hrsg.: Stadt Ahlen. Red.: Heribert Klas - Ahlen, 1988. - 112 S. : zahlr. Ill.
- 797 Rudolf Kurnoth und seine „Ostdeutsche Laienspielschar“**
 - Mehr als 80 Aufführungen im Kreis Beckum
 von Dietmar Sauermann

 In: Münsterland - Jahrbuch des Kreises Warendorf / 50.Jg: 2001;
 S. 262 - 265



798 **Wie weit ist Afrika?**
- Pressedokumentation - [Ahlen], 1991. - [ca. 42 S.] : Ill.

7.13 **Presse, Rundfunk**

799 **Ahlener Nachrichten**
- Öffentlicher Anzeiger und Organ für communale Angelegenheiten
verantwortlicher Redakteur: Th. Zumbusch. - Ahlen : [Druck u. Verlag]. - 4 S.
[Erstmals 1877 erschienen - Einstellungsende nicht bekannt]

800 **Ahlener Zeitung**
[Red.: Kl. Godel]. - Hamm : Breer und Thiemann [Druck]. - [4 S.]
[Erstmals am 18. Dezember 1889 erschienen – Einstellungsende nicht bekannt]

801 **Ahlener Zeitung**
- Gegründet 1898 als Ahlener Volkszeitung
Aktuelle Tageszeitung

802 **25 Jahre Ahlener Volkszeitung**
- Jubiläumsausgabe 1. April 1923 - [Ahlen] : [Sommer].

803 **Ahlener Zeitung – 100 Jahre**
- Gegründet 1898 als Ahlener Volkszeitung
Jubiläumsbeilage - Samstag, 13. Juni 1998 - [Ahlen] : [Verlag E. Sommer].

804 **Ahlener Tageblatt**
- Gegründet 1880 als Die Glocke
Aktuelle Tageszeitung – 125. Jahrgang

805 **50 Jahre „Die Glocke“**
Sonderausgabe 14. Mai 1930, - [Oelde] : [Holterdorf].

806 **100 Jahre „Die Glocke“**
- Sonderausgabe 14. Mai 1980 ; [Sonderausgabe] - [Oelde] : [Holterdorf].

807 **Blickpunkt**
- Die Sonntagszeitung für Ahlen und Beckum

808 **Sonntags-Rundblick**
- Ahlen
2005 = 22. Jahrgang

809 **Stadtanzeiger für Ahlen, Beckum und Ennigerloh**
- Sonntagszeitung
2005 = 3. Jahrgang



810 **Stadt- und Landbote für den Kreis Beckum und die angrenzenden Kreise**
Redaktion, Druck und Verlag von Th. Zumbusch. - Ahlen : Zumbusch, [um 1882]

Erscheinungsbeginn unbekannt, erschien nach Ersteinstellung
mehrfach, zuletzt 1909 – 1913 im Verlag E. Schultz, Ahlen

811 **Vor Ort**
- Stadtteilzeitung für den Ahlemer Süd-Osten /
Alexander Zindel (Red.). - 2000 St. - Ahlen.
[Erscheinungszeitraum: Januar 2000 - November 2001.
Periodikum mit unregelmäßiger Erscheinungsweise]

812 **Wersekurier am Mittwoch**
2005 = 21. Jahrgang

813 **Westfalenpost**
- Tageszeitung
Herausgegeben von Erich Stegt, Ahlen – Verlag Westfalenpost GmbH
Erschien von 1949 – 1951 (?)

814 **Westfälische Rundschau**
- Tageszeitung
Ahlemer Ausgabe 1947 - 1980

Weitere Artikel zu Presse und Rundfunk:

815 **Festschrift zum 100jährigen Bestehen des Hauses Sommer**
1849 - 1949 ; 50 Jahre E. Sommer, Verlagsanstalt, Buchdruckerei,
Buchhandlung, Bürobedarf und Verlag der Ahlemer

Volkszeitung - Ahlen : Sommer, 1949. - [ca. 40 S.] : Ill.

816 **Kreis Beckum in den Sendungen des WDR**
von Ulrich Gehre

In: Unsere Heimat, Kreis Beckum / 1972, S. 37 - 40

817 **100 Jahre Neuer Emsbote, 100 Jahre Ahlemer Zeitung**
von Wilhelm Grabe

In: Münsterland - Jahrbuch des Kreises Warendorf / 48. Jg. 1999, S. 203 - 208

818 **Die Ahlemer Zeitungen seit 1945 - Ihre Bedeutung als Quelle
zur Lokalgeschichte**
von Michael Huhn

In: Heimatkalender des Kreises Warendorf / 1993, S. 56 - 59



- 819** **Der Ahleener Mammutfund im Jahre 1910 - „die Sensation!“**
von Antonius John

In: Der beflügelte Aal / Bd. 17 (1998), S. 56 - 57
- 820** **Information von 1909 für Ahleener Bürger**
von Antonius John

In: Der beflügelte Aal / Bd. 19 (2000), S. 73
- 821** **Regionale Aktuell**
Hrsg./Red.: REGIONALE 2004. - Telgte.
[halbjährlich erscheinende Zeitung: 1. Ausgabe April 2001]
- 822** **„Landkreis Beckum Weekly“ - Erste „Zeitung“ nach dem 2. Weltkrieg**
von Siegfried Schmieder

In: An Ems und Lippe / 1986, S. 22 - 24
- 823** **Vom Lautsprecherwagen zur ersten Nachkriegs-Zeitung**
- Alfred Smieszchala schildert den zaghaften Aufbau einer
Medienlandschaft zur Bürger-Information nach der Stunde Null
von Alfred Smieszchala

In: Der beflügelte Aal / Bd. 04 (1985), S. 54 - 55





Stadt Ahlen



Älteste fotografische Ansicht von Ahlen

– Überarbeitung einer Fotografie, entstanden vor 1879 –



8.1 Allgemeine Beschreibungen von Ahlen (ab 1969 mit den Ortsteilen)

824 Ahlen

- Wirtschaft und Leben
Essen : Beleke, 1974. - [ca. 120 S.] : zahlr. Ill., graph. Darst.

825 Ahlen im Jahre 1951

- ein Zeitdokument in Bild und Werbung ; erschienen in der Zeit des Neubaus eines deutschen Staates - [Arnsberg] : AWA Werbeverl. , [um 1951]. - 32 S. : überw. Ill. - (Deutsches Städte-Album)

826 Ahlen (Westf.) – Einst und heute

- Sonderdruck der Ahleiner Informationen / hrsg. vom SPD-Stadtverband Ahlen (Westf.). - 10000 Aufl. - Ahlen (Westf.) : Gummich, 1961. - 131 S. : zahlr. Ill.

827 Amt Ahlen

In: Westfälischer Heimatbund : Westfalenspiegel / 8. Jg. 1959
S. 38 [Maiheft]

828 Aspekte einer Stadt

hrsg. zum 125-jährigen Jubiläum d. städtischen Sparkasse Ahlen
am 17. März 1970. - o.O. : o.Verl., o.J. [um 1970]. - 56 S. : Ill.

829 Gesucht: ein Symbol lokaler Identität

von Flavian Cajacob

In: Neue Zürcher Zeitung ; Ausg. vom 12.10.2001 (Freitag), Nr. 237

830 Deutschland

- Zeitschrift für Heimatkunde und Heimatliebe

Amtliche Zeitschrift des Verbandes Deutscher Gebirgs- und Wandervereine / hrsg. vom Bund Deutscher Verkehrsvereine e.V. - Leipzig [u.a.] : Weber, 1917. - IV, 256 S. : zahlr. Ill. und graph. Darst. [Nr. 18/19 vom 13. September 1917 (8. Jg.); Beschreibung Ahlens S. 49 ff.]

831 Vielseitig und zäh : Ahlen in Westfalen

von Julius Friedrich

In: Westfälischer Heimatbund : Westfalenspiegel / 8. Jg., 1959,
S. 36 - 37 [Maiheft]

832 Henius großes Orts- und Verkehrs-Lexikon für das Deutsche Reich

- auf Grund amtlicher Unterlagen von Reichs-, Landes- und Gemeinde-Behörden / hrsg. von H. Höpker. - Berlin : Neufeld & Henius, 1928. - VII, 1074 S.



- 833 Das moderne Ahlen**
von Walter Kierey

In: Heimatbuch der Stadt Ahlen 1929, S. 212 - 230
- 834 Der Kreis Beckum in Zahlen**

In: Unsere Heimat, Kreis Beckum / 1971, S. 34 - 36
- 835 Ahlen : eine Stadt im Aufbruch**
von Hans-Werner Kubow

In: An Ems und Lippe / 1977, S. 21 - 26
- 836 Der Landkreis Beckum in seiner Struktur und Entwicklung**
von Willy Löer

In: Der Landkreis Beckum, Oldenburg (Oldb.), 1963 ; S. 9 - 11
- 837 Im Postauto von Beckum nach Hamm**
von Rektor Mellmann

In: Beckumer Kreiskalender / Kreis Beckum 1926, S. 28 - 31
- 838 „Ahlen“ kein Einzelfall - Unsere Stadt und ihre Namensvetter**
von Winfried Michalski

In: Der beflügelte Aal / Bd. 20 (2001), S. 16 - 20
- 839 Münster und das Münsterland**
Hamburg : HB Verl.- u. Vertriebsges., 1984. - 99 S. : zahlr. Ill. (überw. farb.)
(HB-Kunstführer ; 5)
- 840 Öde Orte**
hrsg. von Jürgen Roth und Rayk Wieland. - Leipzig : Reclam.
- 841 Der Kreis Warendorf**
von Reinhard Pellinghaus [Fotogr.]/Rainer A. Krewerth [Text]. -
Warendorf : Schnell, [2000]. - 119 S. : zahlr. Ill. (überw. farb.)
- 842 Ahlen im Münsterland - Vergangenheit und Gegenwart**
- Geschichtliche Darstellung und Bilddokumentation
von Helmut Röer und erstmalige Zusammenfassung der
plattdeutschen Erzählungen und Vertellkes von Gertrud Kramer

Ahlen : E. Sommer, o.J. [um 1985]. - 96 S. : zahlr. Ill.



843 Land und Menschen - Ursachen und Zusammenhänge
von Siegfried Schmieder

In: Unsere Heimat, Kreis Beckum / 1972, S. 61 - 66

844 Ahlen - Industrieschwerpunkt des Münsterlandes
von Ludger Schulte

In: Der Kreis Warendorf / Oldenburg, 1977. ; S. 142 – 155

845 Kreis Beckum
von Wilhelm Schulte

Münster : Regensberg, 1947. - 71 S. : Ill. - (Kreis- und
Stadthandbücher des Westfälischen Heimatbundes ; 2)

846 Stadt Ahlen
- Dokumentation für den Schulgebrauch

zusammengestellt von den Lehrerinnen Frau Schraeder und
Frau Gerlach. - Ahlen, 1985. - 27 S. : Ill., graph. Darst., Kt.

847 Die Stadt Ahlen (Westf.)

In: Westfälischer Heimatbund : Westfalenspiegel / 8. Jg. 1959,
S. 38 [Maiheft]

848 Statistische Rundschau für den Kreis Beckum
hrsg. vom Statistischen Landesamt Nordrhein-Westfalen
Düsseldorf , 1972. - 76 S. : Kt.

849 Topographia Westphaliae
- Beschreibung der vornembsten, vnd [und] bekantisten Stätte, vnd [und] Plätz,
im Hochlöbl. Westphälischen Craiße. An tag gegeben von Matthaeo Merian
o. J. - 94 S. : zahlr. Ill., Kt. [Alen, S. 73]

8.2 Allgemeine Beschreibung der Ortsteile

850 Mein Heimatdorf Dolberg
von Gerhard Kemper

[Hrsg. vom Schützenverein Dolberg, gegr. 1695 ; Heimatverein e.V.] -
Nachdr., 2. Aufl. - Bigge/Ruhr : Josefs-Druckerei, 1990. - 130 S. : Ill.



- 851 Im Dolberger Heimatbuch von Gerhard Kemper geblättert**
von Maria Kessing
- In: Der beflügelte Aal / Bd. 01 (1982), S. 88 - 96
- 852 Im Postauto von Beckum nach Hamm**
von Rektor Mellmann
- In: Beckumer Kreiskalender / Kreis Beckum 1926, S. 28 - 31
- 853 Vorhelm**
- Ein Heimatbuch
- hrsg. vom Heimatverein Vorhelm. [Mitarb. dieses Heimatbuches: Gertrud Dahmen ...]. - Hamm : Buchdruckerei F. Berges, 1954. - 160 S. : zahlr. Ill. (z.T. farb.)
- 854 Vorhelm in Bild und Wort**
hrsg. 1975 vom Heimatverein Vorhelm unter Mitwirkung der Stadt Ahlen
- Mitarb.: Brinkpeter, Heinrich/Everding, Johannes/Müller, Adolf/ Wiechens, Heinz
Zeichn. u. Fotos: J. Everding. - Oelde : Holterdorf, 1975
- 99 S. : überw. Ill.

8.3 Verwaltung

- 855 Burg, Peter:**
- Geschichte des Kreises Warendorf / von Peter Burg. - 1000 St. - Münster [u.a.] : Ardey, 2004.
(Quellen und Forschungen zur Geschichte des Kreises Warendorf ; Bd. 43)
- Bd. 1. Unter der Hohenzollernherrschaft (1803-1918) :
Politik, Verwaltung und Gesellschaft - 461 S. : Ill.
- 856 Dammert, Werner:**
- „Nicht mit dem Herzen, doch mit dem Verstand“ -
Neugliederung 1969-1975 im Raum Ahlen
von Werner Dammert
- In: Münsterland - Jahrbuch des Kreises Warendorf / 49. Jg. 2000,
S. 49 - 55
- 857 Gutachterliche Stellungnahme zum zweckmäßigen Standort
der Kreisverwaltung im neuen Kreis Beckum - Warendorf**
von Georg Kluczka
- Köln, [1973]. - 48 S. + Kt.



**858 Eingemeindungs- und Auskreisungspläne der Stadt
Ahlen - ein Kapitel aus der Verwaltungsgeschichte**
von Alois Mayr

In: Heimatkalender für den Kreis Beckum / 1966, S. 47 - 49

859 Bewährte Amtsverfassung wurde aufgegeben

- Kritische Anmerkungen zur Kommunalreform 1975, dargestellt am Beispiel Ahlen
von Ludger Schulte

In: Münsterland - Jahrbuch des Kreises Warendorf / 49.Jg. 2000,
S. 44 - 48 : III.

860 Bürgermeister und Rat

von Wilhelm Schulte

In: Heimatbuch der Stadt Ahlen / 1929, S. 54 - 57

8.3.1. Verwaltungsberichte Ahlen

861 Aus der Kreisverwaltung

- Ein Blick in die Aufgaben der Kreisaußschußverwaltung
vom Direktor beim Kreisaußschuß Conrad

In: Beckumer Kreiskalender / Kreis Beckum 1928, S. 17 - 23

862 Bericht des Magistrats der Stadt Ahlen i. W. für das Rechnungsjahr 1926

- Ahlen (Westf.) : Schulz [Druck] - 91 S.

863 Bericht des Magistrats der Stadt Ahlen i. W. für das Rechnungsjahr 1927

- Ahlen (Westf.) : Stegt [Druck], [1927]. - 97 S.

864 Bericht des Magistrats der Stadt Ahlen i. W. für das Rechnungsjahr 1928

1.4. 1928 - 31.3. 1929) - Ahlen i. (Westf.) : Schulz [Druck], [1929] - 113 S.

865 Bericht des Magistrats der Stadt Ahlen i. Westf. für das Rechnungsjahr 1929

(1.4.1929 - 31.3.1930) - Ahlen i. Westf. : Schulz, [1929]. - 120 S.

866 Bilanz der Stadtverwaltung Ahlen / Westf.

1975 - 1981

Hrsg.: Stadt Ahlen, Der Stadtdirektor. - o.O. : o.Verl.,
1982. - 209 S. : zahlr. Ill., Kt., graph. Darst.

867 Haushaltssatzung und Haushaltsplan der Stadt Ahlen

- Vorliegend für die Jahre 1896 - 1897, 1900 - 1904, 1908 - 1912,
1915 - 1916, 1918 - 1976, 1979, 1981 - 1994, 1995 - 2005

Hrsg.: Stadt Ahlen



- 868 Haushaltssatzungen und Haushaltspläne für Amt Ahlen**
- Vorliegend für die Jahre 1937, 1939, 1942, 1945 - 1947, 1950 - 1969
- 869 Haushaltssatzungen und Haushaltspläne für Alt-Ahlen**
- Vorliegend für die Jahre 1929, 1939 - 1942, 1950 - 1969
- 870 Haushaltspläne von Neu-Ahlen**
- Vorliegend für die Jahre 1928, 1939 - 1942, 1950 - 1969
Sommer [Druck].
- Anmerkung: Der Zusammenschluss Amt Ahlen mit Stadt Ahlen fand im Jahre 1969 statt – deshalb enden die Haushaltspläne des Amtes Ahlen im Jahre 1969.
- 871 Nutzung von Baulandpotential**
- Baulücken
- Stadt Ahlen [Hrsg.]. Bearb. von der Stadtentwicklungs- und Stadtplanungsabteilung. - [Ahlen] – (Beiträge zur Stadtentwicklung ; 7)
- 5 Ausgaben:
- Baulücken Vorhelm/Dolberg
Mai 1995, 192 S.
- Baulücken Ahlen (Westen)
November 1995, 347 S.
- Baulücken Ahlen (Norden)
November 1995, 283 S.
- Baulücken Ahlen (Osten)
November 1995, 178 S.
- Baulücken Ahlen (Süden)
November 1995, 141 Seiten
- 872 Ortsentwicklungsplan Dolberg**
- Erläuterungsbericht / Hrsg.: Stadt Ahlen, Der Stadtdirektor. - [Ahlen], 1993. - 31 S. : Ill. - (Beiträge zur Stadtentwicklung ; 5 : Strukturanalysen und Planungsgrundlagen)
- 873 Landkreis Beckum**
- Arbeit von Kreistag und Kreisverwaltung 1945 - 1952
Hrsg. von der Kreisverwaltung - Beckum : Vogel, 1952. - 148 S.
- 874 Landkreis Beckum**
- Arbeit von Kreistag und Kreisverwaltung 1952 - 1956
Hrsg. von der Kreisverwaltung . - Beckum : Vogel, 1956. - 168 S.



875 Landkreis Beckum
- Arbeit von Kreistag und Kreisverwaltung
Hrsg. von der Kreisverwaltung Beckum (Westf.). - Ahlen : Gruber, 1963. - 172 S.

876 Stadt Ahlen / Westf.
- Verwaltungsbericht des Stadtdirektors 1967/1968
Ahlen : Sommer, 1969. - 74 S. : Ill.

877 Verwaltungsbericht 2000
Stadt Ahlen [Hrsg.]. - Ahlen, 2001. - [ca. 101 S.]

878 Verwaltungsbericht 2001
Stadt Ahlen [Hrsg.]. - Ahlen, 2002. - [ca. 90 S.]

**879 Verwaltungsbericht des Kreises Beckum für die
Zeit vom 1. Januar bis 31. Dezember 1923**

In: Beckumer Kreiskalender / Kreis Beckum 1925, S. 17 -25

8.3.2 Verwaltungsberichte der Ortsteile bis 1969/1975

880 Gemeinde Vorhelm in der kommunalen Neugliederung
[um 1971]. - [11 Bl.]

8.3.3 Einzelabhandlungen der Verwaltung (Nutzungspläne, Erinnerungen, Satzungen ...)

881 Älter werden in Ahlen - (neue) Wege in der Altenhilfe
- Altenhilfeplanung der Stadt Ahlen / Hrsg.: Stadt Ahlen,
Der Stadtdirektor. - Ahlen, 1989. - 156 S.

882 Bericht zur Wirtschaftsförderung im Jahre 2000
Hrsg.: Stadt Ahlen, Der Bürgermeister, Abt. für Wirtschafts- und Strukturförderung
Ahlen, Stand: Januar 2001. - 11 S. : graph. Darst.

**883 Erster Massnahmenkatalog der Stadt Ahlen (Westf.) zur
Erfüllung der Zielvorstellungen des Umweltschutzes**
Hrsg.: Stadt Ahlen, Der Stadtdirektor
Ahlen (Westf.), [um 1986]. - 35 S.



- 884 Flächennutzungsplan**
- Änderungen
[Hsg.: Stadt Ahlen]
Stand: 1.8.1983 - [Ahlen]. - [14 S.], Kt.
- 885 Fortschreibung der kommunalen Sozialplanung für ältere Menschen**
Hrsg.: Stadt Ahlen, Leitstelle „Älter werden in Ahlen“. - Ahlen, 1999.
- 73 S. - (Konzepte der Stadt Ahlen für ältere Menschen)
- 886 Jahresbericht 1985 der Verwaltung des Jugendamtes**
Hrsg.: Stadt Ahlen, Der Stadtdirektor. - Ahlen, 1986. - 77 S.
- 887 Jahresbericht 1987 der Verwaltung des Jugendamtes**
Hrsg.: Stadt Ahlen, Der Stadtdirektor, Jugend- und Sportamt. - Ahlen, 1988. - 78 S.
- 888 Kommunalwahl im Kreis Warendorf 2004**

In: Münsterland - Jahrbuch des Kreises Warendorf / Jg. 54. 2005,
S. 300 - 303
- 889 Kommunalwahl vom 30.9.1984**
Stadt Ahlen, Der Stadtdirektor - Ahlen, 1984. - 55 S., Kt.
- 890 Kommunalwahl vom 1.10.1989**
Hrsg.: Stadt Ahlen, Der Stadtdirektor - Ahlen, 1989. - 52 S. : Ill., graph. Darst.
- 891 Kommunalwahl vom 16. Oktober 1994**
Hrsg.: Stadt Ahlen, Der Stadtdirektor - Ahlen, 1994. - 56 S. : Ill., graph. Darst.
- 892 Kommunalwahl vom 12. September 1999**
Hrsg.: Stadt Ahlen, Der Bürgermeister. - Ahlen, 1999. - 86 S. : Ill., graph. Darst
- 893 Kommunalwahl vom 26. September 2004 : Stadt Ahlen**
Hrsg.: Stadt Ahlen, Der Bürgermeister
- 894 Ortsrecht Stadt Ahlen**
Loseblatt-Sammlung
- 895 10 Jahre Wahlen zur Kreisvertretung im Kreise Beckum**
von Andreas Reints

In: Heimatkalender für den Kreis Beckum / 1957, S. 76 - 77
- 896 Schulentwicklungsplan**
- Fortschreibung 1991 - 1996 / Hrsg.: Stadt Ahlen, Der Stadtdirektor. Ahlen, [1991]. - 58 S., Kt.



- 897 Sind wir bürgerfreundlich?**
- Auswertung der Bürgerbefragung im Januar 1998
/ Stadt Ahlen, Der Bürgermeister [Hrsg.]
Ahlen, [1998]. - 25 S. : graph. Darst.
- 898 Stadt Ahlen**
- Entwicklungskonzept Süd-Ost
Stadtteil mit besonderem Erneuerungsbedarf
Hrsg.: Stadt Ahlen, Der Bürgermeister. - [1996]. - 73 S. + Karte - (Beiträge
zur Stadtentwicklung ; 9 : Entwicklungskonzept Süd/Ost)
- 899 Stadt Ahlen**
- Flächennutzungsplan, Erläuterungsbericht / Stadt
Ahlen - [ca. 1978]. - 125 S. + Karten
- 900 Stadtentwicklungsplan [StepAhlen]**
- Rahmenkonzept / [Hrsg.: Stadt Ahlen]. - [um 1991]
53 S. Kt.
- 901 Stadtentwicklungsplan**
- Arbeit, Wohnen, Umwelt, Verkehr / Hrsg.: Stadt
Ahlen. - Ahlen, [um 1993]. - 23 S. + Kt.
- 902 Standortprogramm Ahlen**
- [Ahlen], [um 1979]. - 51 S.
- 903 Tätigkeitsbericht der Gleichstellungsbeauftragten der Stadt Ahlen 1999**
- Ahlen, 2000. - 17 S.
- 904 Wirtschaftsförderungsbericht 1987**
Hrsg.: Stadt Ahlen, Der Stadtdirektor, Amt für Öffentlichkeitsarbeit,
Stadtentwicklung und Wirtschaftsförderung . - Ahlen, 1988. - 29 S. : Kt.
- 8.4 Prospekte und Werbematerialien (der Stadtverwaltung,
der Wirtschaftsförderungsgesellschaft ...)**
- 905 Ahlen**
- Der Standort für einen Ferien- und Erlebnispark
Hrsg.: Entwicklungsagentur Östliches Ruhrgebiet. -
Hamm : B + b Druck. - 16 S. : zahlr Ill. (farb.)
- 906 Ahlen**
- Wirtschaftsförderung, Stadtmarketing / WFG, Wirtschaftsförder
ungsgesellschaft Ahlen [Hrsg.]. - Ahlen. - 19 S. : überw. Ill.



- 907 Ahlen 1995**
- [Branchenverzeichnis] / Hrsg.: Mediadesign. - 1. Aufl. - Reken : Mediadesign, 1995. - 88 S. : zahlr. Ill. (farb.)
- 908 Ahlen bewegt sich ...**
- Leben, Sport, Kultur / Hrsg.: Stadt Ahlen, Der Bürgermeister.
- [Ahlen], [um 2004]. - [20 S.] : überw. Ill.
- 909 Ahlen erleben**
- Freizeit- und Tourismusinformation / [Hrsg.: Touristische Arbeitsgemeinschaft Kreis Warendorf (TAG)]. - 1. Aufl. - Oelde : Holterdorf, 2004. - 34 S. : Ill.
- 910 Ahlen erleben**
Freizeit- & Tourismusinformationen / [Hrsg.: Touristische Arbeitsgemeinschaft (TAG) Parklandschaft Kreis Warendorf in Zsarb. mit d. Stadt Ahlen]. - 2. Aufl. - Ahlen : Gummich, 2005. - 34 S. : zahlr. Ill., Kt. (z.T. farb.)
- 911 Ahlen (Westf.), die Stadt ihrer Zukunft**
- Ein Wegweiser für die Bürger des ehemaligen Amtes Ahlen
Hrsg.: Stadt Ahlen, Der Stadtdirektor.
- Ahlen : Druck- und Verlagshaus E. Sommer, 1969, 71 S. : zahlr. Ill.
- 912 Ahlen (Westf.) - eine Stadt, die sich Mühe gibt**
- Ein Wegweiser für die Bürger des ehemaligen Amtes Vorhelm
Hrsg.: Stadt Ahlen (Westf.) - Der Stadtdirektor
- Ahlen (Westf.) Druck- und Verlagshaus Sommer,
1975 - 55 S. : zahlr. Ill., graph. Darst.
- 913 Ahlener Monatsschau**
Hrsg.: Werbegemeinschaft Ahlen (Westf.) e.V. unter Mitarb. d. Stadtverwaltung Ahlen. Schriftltg.: J. Longerich. - Ahlen : E.Sommer.
1. Jg. 1964/65. Nr. 1-15 - getr.Sz. : Ill.
2. Jg. 1966. Nr. 16-27 - getr. Sz. : Ill.
3. Jg. 1967. Nr. 28-39 - getr. Sz. : Ill.
4. Jg. 1968. Nr. 1-12 - 352 S. : Ill.
5. Jg. 1969. Nr. 1-12 - 256 S. : zahlr. Ill.
6. Jg. 1970. Nr. 1-12 - 1970. - 240 S. : zahlr. Ill.
7. Jg. 1971. Nr. 1-12 - 252 S. : Ill.
8. Jg. 1972. Nr. 1-12 : [Hefte 2-5 sind nicht erschienen] - getr. Z. : zahlr. Ill.
9. Jg. 1973. Nr. 1-12 - getr. Z. : zahlr. Ill.



10. Jg. 1974. Nr. 1-12 - getr. Z. : zahlr. III.

11. Jg. 1975. Nr. 1-12 - getr. Z. : III.

12. Jg. 1976. Nr. 1-12 - getr. Z. : III.

914 Ausgesuchte Stadtkritiken von Ahlen bis Zweibrücken

- mit Vignetten von Jörn Gerstenberg
Orig.-Ausg., 1. Aufl. - 2003. - 218 S. : III. - (Reclam-Bibliothek ; Bd. 20074)

915 Heiraten in Ahlen

Stadt Ahlen. [hrsg. in Zusammenarbeit mit der Trägerschaft].
- 1. Aufl. - Merin : WEKA-Info-Verl., 2003. - 16 S. : III.

916 Historisches Jahr 2005

- Erinnern und Feiern ; Spuren durch 12 Jahrhunderte Ahlen ;
Veranstaltungsprogramm zum Historischen Jahr 2005 /
Red.: Manfred Kehr - 2005. - 42 S. : zahlr. III.

917 111 Ideen für unsere Stadt

- ... in 111 Anregungen von Ihnen, unsere Stadt schöner
und attraktiver zu machen. Und wie geht es weiter? Lesen
Sie es in der folgenden Zusammenfassung.

Ahlen, 2005. - 14 S.

918 Mach mit in Ahlen

- Übersicht über Einrichtungen, Vereine und Treffpunkte für Jugendliche

hrsg. von der Stadt Ahlen, Jugendamt. - Ahlen, 1963. - 16 . : III.

919 Mach mit in Ahlen

- Übersicht über Einrichtungen, Vereine und Treffpunkte für Jugendliche

hrsg. von der Stadt Ahlen, Jugendamt. - Ahlen, 1966. - 27 S. : III.

920 Natur- und Gewerbepark Olfetal Ahlen

Stadt Ahlen, Der Stadtdirektor [Hrsg.]. - [6 S.] : III.

921 Seniorenprogramm

- 2000
Hrsg.: Stadt Ahlen, Der Bürgermeister. - Ahlen, [2000]. - [ca. 45 S.]

922 Stadt Ahlen

- Tabellen
Kissing : WEKA Informationsschriften- und Werbeverlag, 1991
65 S. : zahlr. III.



- 923 Stadt Ahlen**
- Service für alle: Dienstleistungen, Anträge, Empfehlungen,
Hinweise 1. Aufl. - Mering : WEKA-Info-Verl., 2003. - 40 S. : Ill.
- 924 Stadt Ahlen**
- Zahlen, Daten, Fakten ; [Faltblatt] / Hrsg.: Stadt Ahlen. - Ahlen, [ca. 1987].
- 925 Stadt Ahlen**
- Zahlen, Daten, Fakten ; [Faltblatt] / Hrsg.: Stadt Ahlen. - Ahlen, [1989].
- 926 Stadt Ahlen - Veranstaltungskalender**
- Kultur, Sport, Vereine und Allgemeines / Hrsg.: Stadt Ahlen, Der Stadtdirektor.
[Bekannt: Hefte 1991 - 1993]
- 927 Stadt Ahlen - Terminbörse**
- Veranstaltungskalender, Stadtplan, Preisrätsel / Hrsg.:
awg - Werbegemeinschaft zur Förderung von Wirtschaft und
Verkehr der Stadt Ahlen. - Ahlen : Gummich [Druck].
[Nachfolger der „Ahlener Monatsschau. Bekannt: 1-6/1977]
- 928 Westfälischer Hansebund**
- „Stärke durch Gemeinsamkeit“ ; eine Reise durch 43
Hanse-Städte [Werbeschrift] - [um 2004]. - o. Z.
- 929 Wir Ahlener aus Westfalen – 50 000 Mann stark**
- eine Broschüre für die Neuen - Kissing : Weka-Verlag, 1977.
52 S. : Ill.

8.5 Örtlichkeiten Ahlen

8.5.1 Straßen

930 August Kirchner - ein Straßename ... : und ein Mensch mit Geschichte

In: VorOrt : Stadtteilzeitung für den Ahlener Süd-Osten. Nr. 14. 2000. S. 10 - 11

931 Das Stadtbild im vorigen Jahrhundert

von Walter Breucking

In: Heimatbuch der Stadt Ahlen / 1929; S. 175 - 181

932 Das Straßenwesen vor anderthalb Jahrhunderten

- Post- und Landstraßen im Kreis Warendorf
von Wilhelm Fleitmann

In: An Ems und Lippe / 1979, S. 119 - 121



933 Beckumer Landstraßen in alter Zeit

von Wilhelm Fleitmann

In: Unsere Heimat, Kreis Beckum / 1970, S. 90 - 96

934 Generalverkehrsplan, Ahlen / Westf.

[Maschinenschriftl. Vervielfältigung]

Stuttgart : o. Verl.

1.: Teil I - Verkehrsanalyse 1964, A. Fließender Individualverkehr /
aufgestellt im Auftrag der Stadtverwaltung Ahlen/Westf. von Gerhard
Hinterleitner. Sachbearbeiter: U. Treegers. - 1965. - 35 S., 46 Pl.

2.: Teil I (Neu) - Verkehrsanalyse 1972 - Fließender Individualverkehr;
Fortschreibung und Überprüfung der Untersuchung von 1964/65 /
aufgestellt im Auftrag der Stadt Ahlen/Westf. von Gerhard Hinterleitner.
Sachbearbeiter: U. Treegers. - 1972. - 28, 34 S. + Kt. in getr. Zählg.

3.: Teil II - Verkehrsprognose Individueller fließender Verkehr / aufgestellt
im Auftrag der Stadt Ahlen von Gerhard Hinterleitner. - 1967. - 37 S., 41 Pl.

4.: Teil II (Neu) - Verkehrsprognose Fließender Individualverkehr;
Fortschreibung der Untersuchung von 1967; 1974. - 43 S., 22 Pl.

5.: Teil III - Verkehrsprognosen Innenstadt; Zusammenfassung der
Bearbeitungen seit August 1974 / aufgestellt im Auftr. d. Stadt Ahlen
/ Westfalen von Gerhard Hinterleitner. - 1976. - 40 S., 52 Pl.

6.: Teil IV - Verkehrsprognose Fließender Individualverkehr - Nachtrag 1978;
Überarbeitung der Untersuchungen von 1972, 1974 und 1976 / aufgestellt
im Auftrag der Stadt Ahlen von Gerhard Hinterleitner. - 1978. - 21 S., 18 Pl.

7.: Teil V - Verkehrsprognose Fließender Individualverkehr; Überarbeitung d.
Untersuchungen von 1972, 1974, 1976 u. 1978 / aufgestellt im Auftr. d. Stadt
Ahlen / Westf. von Gerhard Hinterleitner. - 2. Nachtr. - 1981. - 23 S., 11 Pl.

8.: Teil VI B - Ruhender Verkehr in der Innenstadt, Fassung 1983 / aufgestellt
im Auftrag der Stadt Ahlen von Gerhard Hinterleitner. - 1984. - 35, 16 Pl.

9.: Teil VII - Radverkehrsuntersuchung
Auftraggeber: Stadt Ahlen; Projektleiter: Walter Theine;
Wiss. Beratung: Günter Harder. - Hemmingen/Hannover, 1984. - 26 S. + Kt.

10.: Teil VIII - Verkehrsberuhigung - Planungsvorbereitende Studie
Auftraggeber: Stadt Ahlen; Auftragnehmer: Günter Harder; Projektltg.: Ulrich
Lüdtke; Bearb.: Klaus v. Fehrn-Stender. - 1986. - 60 S., 50 Anl. : Kt., graph. Darst.

11.: Teil IX - Öffentlicher Personennahverkehr - 1988.
- 75 S., 65 S. Anl., : graph. Darst. + Kt.



- 935 Ahlens Straßenzustände im Mittelalter**
von Heinrich Kemper

In: Der beflügelte Aal / Bd. 22 (2003), S. 106 - 107
- 936 Heerstraßen und Fernhandelswege berühren den Ahlemer Raum nicht**
- Winfried Michalski beschreibt Straßen in und um Ahlen in früheren Zeiten
von Winfried Michalski

In: Der beflügelte Aal / Bd. 08 (1989), S. 53 - 58
- 937 Die Ahlemer Oststraße im Wandel der Zeit**
von Winfried Michalski

In: Der beflügelte Aal / Bd. 17 (1998), S. 38 - 39
- 938 Ahlens Straßen in früher Zeit**
- Planmäßiger Straßenbau erst im 19. Jahrhundert
von Winfried Michalski

In: Heimatkalender des Kreises Warendorf / 1991, S. 26 - 28
- 939 „Im Hövenerort“ - „Im Pattenmeicheln“**
von Wilhelm Schulte

In: Heimatkalender für den Kreis Beckum / 1967, S. 71 - 76
- 940 70 Jahre am Dolbergsbusch**
- Bilder einer Straße - [Ahlen], [um 2004]. - [4 S.] : Ill.
- 941 Breslauer Straße - Ahlen**
- 40 Jahre Nachbarschaft Breslauer Straße , 1964 - 2004
von Jürgen Simons

Ahlen, [2004]. - [63 S.] : überw. Ill., Kt.
- 942 Neue Zählung der Ahlemer Hausnummern ab 1898**
von Alfred Smieszchala

In: Der beflügelte Aal / Bd. 20 (2001), S. 60 - 61
- 943 Straßenbauprobleme im Münsterland**
von Alfred Smieszchala

In: Der beflügelte Aal / Bd. 22 (2003), S. 103 - 105



944 Städtebaulicher Wettbewerb
- Innerstädtisches Wohnen, Lütkeweg
Stadt Ahlen, Der Bürgermeister [Hrsg.]. - Ahlen :
C.M.H. Werbeagentur, [um 1997]. - [16 S.] –
(Beiträge zur Stadtentwicklung ; 7 : Strukturanalysen und Planungsgrundlagen)

945 Umbenennung von Ahlener Straßen in der Hitlerzeit
von Rembert Wilke

In: Der beflügelte Aal / Bd. 17 (1998), S. 79 – 81

8.5.2 Gebäude

946 Bauwettbewerb „Overbergschule“ in Ahlen/Westf.

In: Wettbewerbe aktuell : Wettbewerbsentscheidungen
der Architektur in Deutschland. Heft 7/1980, S. 425

947 Bericht über den baulichen Zustand der städtischen Gebäude

Stadt Ahlen - Bauordnungs- u. Hochbauamt. - Ahlen : Stadt
Ahlen, Bauordnungs- u. Hochbauamt, [1985]. - 7, [9] Bl.

948 „Alte Apotheke“ aus Ahlen in einem Dortmunder Museum

von Rudolf Blauth und Norbert Rixner

In: Der beflügelte Aal / Bd. 04 (1985), S. 4 - 8

949 Ein Haus ist mehr als ein Haus

- Schutz und Geborgenheit im eigenen Heim
von Herma Brandenburger

In: Der beflügelte Aal / Bd. 19 (2000), S. 27 - 30

950 Bilder aus Ahlens Vergangenheit

von Walter Breucking

In: Heimatkalender für den Kreis Beckum / 1954, S. 35 – 39

951 Altes Vorhelmer Fachwerkhaus mit blutiger Geschichte

von Johannes Everding

In: Der beflügelte Aal / Bd. 04 (1985), S. 80 - 81

952 Gebäudebewertung

- Bergwerk Westfalen, Schacht 1 - 2

Stadt Ahlen, Hochbauabteilung [Hrsg.]. - Ahlen, o. J. - 84 S. : Ill. Kt.



- 953 Der Glaens-Hof**
- Archäologische Arbeitsgruppe des Förderkreises zur Erhaltung westfälischer Tradition e.V. Ahlen (Westf.)[Hrsg.]. - [Ahlen], [um 1979]. - 10 S. : Ill., Kt.
- 954 Der Wiederaufbau des Turmes der alten Kirche zu Ahlen**
von Josef Goldstein

In: Heimatkalender für den Kreis Beckum / 1963, S. 75 - 76
- 955 Haus Dr. St. in Ahlen**
- Architekt: Harald Deilmann

In: Deutsche Bauzeitschrift ; Architektur, Entwurf,
Detail: Heft 2. Februar 1974, S. 249-250
- 956 Ein Haus mit Geschichte wird wieder lebendig**
- Eine virtuelle Begehung des Glückaufheims

In: VorOrt : Stadtteilzeitung für den Ahlemer Süd-Osten,
Nr. 4. 2000. S. 16 - 17
- 957 100 Jahre Schulgebäude Albert-Schweitzer-Schule**
1891 - 1991
von Ludger Schulte

- Ahlen : Druck: Stadt Ahlen, 1991.
- 958 Wenn ein Haus erzählen könnte ...**
- Zur Geschichte der „Villa Kerkmann, John“ in Ahlen
von Antonius John

Bonn : Bonner Red.-Büro für Wirtschaft und Politik,
2002. - 119, [20] S. : Ill., graph. Darst.
- 959 Erinnerungen an das „Karussell“ in Bauer Menkes „Maschinenhaus“**
- Antonius John hat noch das Knarren des hölzernen Göpels im Ohr
von Antonius John

In: Der beflügelte Aal / Bd. 08 (1989), S. 46 - 48
- 960 Ein Stück Geschichte wurde gerettet**
- von der Last und Lust am „Denkmal“
von Antonius John

In: Der beflügelte Aal / Bd. 20 (2001), S. 62 - 64
- 961 Kaldewei Kompetenz-Center, Ahlen**

In: Wettbewerbe aktuell : Fachzeitschrift für
Architekturwettbewerbe. Heft 11 (33. Jg.) 2003. S. 81 - 85



- 962 Untersuchungen zur mittelalterlichen Bebauung am Ahlener Marktplatz**
- Heinrich Kemper berichtet von Grabungen der archäologischen Arbeitsgruppe am Marktplatz von Heinrich Kemper

In: Der beflügelte Aal / Bd. 05 (1986), S. 4 - 8
- 963 Spuren der ältesten Geschichte des Museumshofes Schulze Allendorf**
- Heinrich Kemper deutet interessante Funde der archäologischen Arbeitsgruppe von Heinrich Kemper

In: Der beflügelte Aal / Bd. 05 (1986), S. 17
- 964 Zum ersten Mal Anhaltspunkte zur Baugeschichte der alten Marienkirche**
von Heinrich Kemper

In: Der beflügelte Aal / Bd. 02 (1983), S. 10 - 14
- 965 Die karolingische Kirchhofsburg hinterließ der Nachwelt Spuren**
- Heinrich Kemper über Ausgrabungen auf dem St.-Bartholomäus-Kirchplatz von Heinrich Kemper

In: Der beflügelte Aal / Bd. 07 (1988), S. 25 - 27
- 966 Errichtung des Schlaunschen Rathauses 1752 - 1753**
von Heinrich Kemper

In: Der beflügelte Aal / Bd. 21 (2002), S. 85 - 86
- 967 Sandgathe - ein Haus mit großer Geschichte bettelt um eine Zukunft**
- Maria Kessing entdeckt an der Südstraße 4 viel Tradition für „Rechts“ und „Links“ von Maria Kessing

In: Der beflügelte Aal / Bd. 06 (1987), S. 27 - 32
- 968 Ein waches Auge ruht auf 192 Baudenkmalern**
- Maria Kessing schildert das zweimonatige Bemühen eines Teams des Westfälischen Amtes für Denkmalpflege, Münster, in und um Ahlen von Maria Kessing

In: Der beflügelte Aal / Bd. 01 (1982), S. 43 - 49



- 969 Dem Bagger zum Opfer gefallen**
- Gebäude der Stadtwerke, Bahnhofstraße
von Johannes Kreuzenbeck

In: Der beflügelte Aal / Bd. 13 (1993), S. 32
- 970 Ladeneinrichtung Lotto-System [Warendorfer Str.]**
Thiele, Ahlen – Warendorfer Straße
Nordwest-Lotto-Ladenbauprogramm 6000
Architekt: Harald Deilmann

In: Deutsche Bauzeitung : Fachzeitschrift für Architekten 1979 Heft 11, S. 29 - 30
- 971 „Bey ordinaiem Halten des Wassers bey geringstem Ärger totale Überschwemmung“**
- „Jolo“ Longerich über einen fünf Jahrzehnte währenden Rechtsstreit um Verings Mühle

In: Der beflügelte Aal / Bd. 06 (1987), S. 92 - 94
- 972 Rund um den Ahlener Marktplatz**
- Wenn Häuser erzählen könnten
von Winfried Michalski

In: Der beflügelte Aal / Bd. 21 (2002), S. 76 - 80
- 973 Begegnung mit der Vergangenheit - Geschichte, Bau- und Kunstdenkmale**
von Franz Mühlen

In: Der Kreis Warendorf / Oldenburg, 1977. S. 18 - 24
- 974 Die Kulturdenkmäler im Kreise Beckum**
von Franz Mühlen

In: Der Landkreis Beckum, Oldenburg (Oldb.), 1963. ; S. 15 – 26
- 975 Eine markante Ecke ändert ihr Gesicht - Geschichte und Schicksal des Hauses Oststr. 71**
von Edgar H. Nahrath

In: An Ems und Lippe / 1987, S. 34 - 35
- 976 Eine markante Ecke ändert ihr Gesicht - Edgar Nahrath erzählt von der Geschichte des Hauses Oststraße 71**
von Edgar H. Nahrath

In: Der beflügelte Aal / Bd. 07 (1988), S. 123 - 124



- 977 Volksmusik- und Mundart-Fest auf dem Hof Schulze Allendorf**
- Edgar H. Nahrath über das Sommerfest 1987 und die Baufortschritte
von Edgar H. Nahrath

In: Der beflügelte Aal / Bd. 06 (1987), S. 15 - 16
- 978 Blitzschutz durch Blitzableiter**
von Edgar P. Nahrath

In: Der beflügelte Aal / Bd. 15 (1996), S. 88 - 91
- 979 Neubau einer Volksschule in Ahlen (Westfalen)**
- Geschwister-Scholl-Schule, 1965. - 5 S. : Ill.

In: Sonderdruck aus „Bauamt und Gemeindebau“, Heft 11 (Jg. 38) , November 1965
- 980 Hausfassaden in Ahlen**
von Helmut Oelze

In: Der beflügelte Aal / Bd. 17 (1998), S. 86 - 89
- 981 Planungswerkstatt Westfalen I/II**
- Leitbildentwicklung
Stadt Ahlen [Hrsg.]. - [Ahlen], [um 1998]. - o.Z. : Kt.
- 982 Rathaus Ahlen**
Architekten: Brigitte Parade + Christoph Parade

In: Bauwelt 1979. 69 Jg. Heft 2.: S. 70-73
- 983 Rathaus Ahlen**
- Schrift zur Einweihung 1977

Hrsg.: Stadt Ahlen. Red.: Hartmut Unger
Ahlen : E. Sommer, 1977. - 56 S. : zahlr. Ill., graph. Darst.
- 984 Rathaus als Action Center**
- Rathaus Ahlen mit Zentrum für Erwachsenenbildung
/ Architekten: Christoph Parade ...

In: Baumeister : Zeitschrift für Architektur, Planung, Umwelt Heft 1, Januar
1970: Projekte für die Gesellschaft : München: Callwey, S. 18 - 19
- 985 Realisierungswettbewerb Hauptfeuer- und Rettungswache in Ahlen**

In: Wettbewerbe aktuell : Wettbewerbsentscheidungen der
Architektur in Deutschland. Heft 10 (Jg. 22) 1991. S. 711 - 718



- 986 Mittrops Hof und seine Geschichte**
von Wilhelm Reiberg

In: Der beflügelte Aal / Bd. 15 (1996), S. 95 - 97
- 987 Reste des Fundaments des alten Schlaunschen Rathauses**
NN

In: Der beflügelte Aal / Bd. 04 (1985), S. 42
- 988 Neugotischer Kirchenbau im Kreise Warendorf**
- Zum Historismus des 19. und beginnenden 20. Jahrhunderts in Westfalen
von Klaus Günter Ring

In: Münsterland - Jahrbuch des Kreises Warendorf / 54. Jg. 2005.
S. 126 - 155
- 989 Eine Herausforderung für jeden traditionsbewußten Heimatfreund**
- Heinz Schröder schildert die Restaurierung des 400
Jahre alten Hofes Schulze Allendorf in Halene
von Heinz Schröder

In: Der beflügelte Aal / Bd. 03 (1984), S. 22 - 23
- 990 Rückzug des Kohlebergbaus aus Ahlen Mitte 2000 - was kommt danach?**
von Horst D. Schulte

In: Der beflügelte Aal / Bd. 18 (1999), S. 15 - 20
- 991 Die Geschichte des Hauses Hellstraße 26**
von Karl Heinz Schulte

In: Der beflügelte Aal / Bd. 12 (1993), S. 28 - 31
- 992 100 Jahre Amtsgerichtsgebäude in Ahlen**
von Karl Heinz Schulte

In: Der beflügelte Aal / Bd. 16 (1997), S. 21 - 26
- 993 90. Jahrestag zur Fertigstellung des Ahleener Wasserwerks
und des Rathauses**
von Karl-Heinz Schulte

In: Der beflügelte Aal / Bd. 15 (1996), S. 53 - 59
- 994 Ist der Gräftenhof Haus Pustekrey noch zu retten?**
von Karl-Heinz Schulte

In: Der beflügelte Aal / Bd. 17 (1998), S. 14 - 18



- 995 Kaufvertrag von 1849 von dem Haus Nr. 309 in Ahlen**
von Karl-Heinz Schulte
- In: Der beflügelte Aal / Bd. 21 (2002), S. 81 - 84
- 996 Ein Denkmal Ahlener Industriegeschichte - Der Wasserturm an der Guissener Straße**
von Ludger Schulte
- In: Münsterland - Jahrbuch des Kreises Warendorf / 46. Jg. 1997, S. 50 - 54
- 997 Das Bennemannsche Haus - Ein Blick in die Ahlener Kultur- und Familiengeschichte während des 19. Jahrhunderts**
von Wilhelm Schulte
- In: Unsere Heimat, Kreis Beckum / 1972, S. 72 - 79
- 998 Gut tor Kokene = Haus Küchen ein Sitz des Geschlechts von Cloedt**
- Carl Schulze Henne blättert in der Geschichte eines der ältesten westfälischen Adelsgeschlechter
von Carl Schulze Henne
- In: Der beflügelte Aal / Bd. 03 (1984), S. 25 - 29
- 999 Stadt Ahlen, Bauen, Planen, Umwelt**
- Baumaßnahmen, ökologisches Bauen, Wohnungsplanung, Energieversorgung - 1. Aufl. - Mering : WEKA, Informationsschr.- und Werbefachverl., 1997. - 48 S.
- 1000 Straßenbauprogramm**
2. Fortschreibung 1992 / Stadt Ahlen, Der Stadtdirektor [Hrsg.]. - [Ahlen], 1993. - [ca. 38 S.] - (Beiträge zur Stadtentwicklung ; 4 : Struktur- und Planungsgrundlagen)
- 1001 Verwaltungs- und Kulturzentrum Ahlen**
Architekten: Christoph Parade ...
- In: Baumeister : Zeitschrift für Architektur, Planung, Umwelt: Heft 2. 1972, München : Callwey: S. 139-141
- 1002 Die Besitzer des Hauses Sandgathe vom 18. Jahrhundert bis heute**
- Eine Untersuchung nach alten Katastern
von Udo Wagener
- In: Der beflügelte Aal / Bd. 10 (1991), S. 100 - 101
- 1003 Die Hofwüstungen an der Alten Beckumer Straße in Ahlen**
von Udo Wagener
- In: Der beflügelte Aal / Bd. 13 (1994), S. 25 - 27



- 1004 Die Adelshöfe am Alten Hofe**
von Udo Wagener
- [s.a. Münsterland ; Jahrbuch des Kreises Warendorf 1996]
In: Der beflügelte Aal / Bd. 15 (1996), S. 24 - 26.
- 1005 Die städtische Wassermühle - auch Rubberts Mühle genannt**
- Ein geschichtlicher Rückblick
von Udo Wagener
- In: Der beflügelte Aal / Bd. 20 (2001), S. 115 - 116
- 1006 Zwei Wappen des Fürstbischofs Clemens August**
- An Schlaun-Bauten in Ahlen und Telgte
von Friedrich Wallmeyer
- In: An Ems und Lippe / 1982, S. 24 - 28
- 1007 Auf der Spur der drei Kreuze am Heimatmuseum**
- Dr. Friedrich Wallmeyer ging der Herkunft der Kirchenkreuze nach
und lüftete ein wenig ihre geheimnisumwitterte Geschichte
von Friedrich Wallmeyer
- In: Der beflügelte Aal / Bd. 01 (1982), S. 34 - 36
- 1008 Ein unverfälscht erhaltener münsterländischer Bauernhof**
- Günter Wiesendahl erforschte die wechselvolle Geschichte
des Schultenhofs Markenbeck (Westhoff) in Dolberg
von Günter Wiesendahl
- In: Der beflügelte Aal / Bd. 04 (1985), S. 91 - 96
- 1009 Gedanken zur Denkmalspflege - am Beispiel
des Baudenkmal Weststr. Nr. 90**
von Nicole Wittkemper
- In: Der beflügelte Aal / Bd. 15 (1996), S. 14 - 16
- 1010 Vom „Alten Hof“ zum „Oershof“ und zu den Wurzeln unserer Stadt**
von Nicole Wittkemper
- In: Der beflügelte Aal / Bd. 17 (1998), S. 21 - 24
- 1011 Die ehemalige Bürgermeistervilla an der Parkstraße 1**
von Nicole Wittkemper
- In: Der beflügelte Aal / Bd. 18 (1999), S. 25



- 1012 Ahlens Mühlenroute - Auf den Spuren der Nutzung von Wind- und Wasserkraft**
von Nicole Wittkemper

In: Der beflügelte Aal / Bd. 19 (2000), S. 18 – 22
- 1013 „Schule als Denkmal - Denkmal als Schule: Jugend als Kulturerbe“**
- Tag des offenen Denkmals am 9.9.2001
von Nicole Wittkemper

In: Der beflügelte Aal / Bd. 20 (2001), S. 8 – 11
- 1014 „Ein Denkmal steht selten allein: Straßen, Plätze und Ensembles“**
- Die Zeche und ihre Siedlung - ein Standort mit Tradition und Zukunft von Nicole Wittkemper

In: Der beflügelte Aal / Bd. 21 (2002), S. 16 - 20
- 1015 Tag des offenen Denkmals am 14. September 2003**
„Geschichte hautnah: Wohnen im Baudenkmal“
von Nicole Wittkemper

In: Der beflügelte Aal / Bd. 22 (2003), S. 7 - 9
- 1016 Die Gaststätte „Northoff-Speer“ - Denkmalswerte Substanz im Zentrum der Wersestadt**
von Christian Wolff

In: Der beflügelte Aal / Bd. 22 (2003), S. 79 - 82
- 1017 Historisches selbst entdecken**
- Beim „Tag des offenen Denkmals“ ging es ums Thema Wasser
von Christian Wolff

In: Der beflügelte Aal / Bd. 23 (2004), S. 35 - 38

8.5.3. Siedlungen

- 1018 Die Ahlener Wallburg**
von Julius Abeler

In: Heimatbuch der Stadt Ahlen 1929, S. 42 - 44



- 1019 Die Ahlener Landwehren**
von Julius Abeler
- In: Heimatbuch der Stadt Ahlen 1929, S. 273 - 282
- 1020 „Mexikaner“ unter sich**
von Herbert Berger
- In: Der beflügelte Aal / Bd. 02 (1983), S. 114 - 117
- 1021 Schloß Severinghausen - Heute Schloss Kalckstein genannt**
von Walter Breucking
- In: Heimatkalender für den Kreis Beckum / 1960, S. 93 - 98
- 1022 Frauen vor Ort**
- Lebenserfahrungen von Bergarbeiterfrauen ; Bilder und Texte aus der Kolonie der Zeche Westfalen in Ahlen / [hrsg. von d. Stadt Ahlen] Anke Schiller-Mertens. - Essen : Klartext-Verl., 1990. - 127 S. : Ill.
- 1023 75 Jahre Zechenkolonie**
- Ein Stadtteil feiert Geburtstag
- Dokumentation / Hrsg.: Stadt Ahlen, Der Stadtdirektor. Red.: Schulverwaltungs- u. Kulturamt. Bearb.: Rudolf Blauth. - Ahlen : Druckerei d. Stadt Ahlen, 1986. - 123 S. : zahlr. Ill.
- 1024 50 Jahre Bauverein Glückauf GmbH**
- Gemeinnütziges Wohnungsunternehmen 1926 - 1976
Ahlen, 1976 - 29 S.
- 1025 50 Jahre Christliche Siedlungsgemeinschaft „Nikolaus Groß“**
Hrsg.: Christliche Siedlergemeinschaft „Nikolaus Groß“ Ahlen. - 1.Aufl. - Ahlen, 1999. - 48 S. : Ill.
- 1026 Geschichte der Hans-Böckler-Siedlung**
- Ein Rückblick zum 50-jährigen Jubiläum - 2004. - [ca. 39 Bl.] : Ill., Kt.
- 1027 Von den Wasserburgen in Ahlens Umgebung**
von Heinrich Glasmeier
- In: Heimatbuch der Stadt Ahlen / 1929, S. 283 - 286
- 1028 75 Jahre Bauverein Glückauf GmbH : 1926 - 2001**
von Magdalene Heuvelmann
- Münster : Buschmann, 2001. - 116 S. : zahlr. Ill. (z.T. farb.), graph. Darst., Kt.



- 1029 100 Jahre Gemeinnütziger Bauverein eG zu Ahlen : 1899 bis 1999**
von Magdalene Heuvelmann

Münster : Buschmann, 1999. - 60 S. : zahlr. Ill. (z.T. farb.)
- 1030 Zeche und Kolonie : die Artikel zur Geschichte der Zeche, der Kolonie und der Stadt Ahlen**
von Michael Huhn

1. Aufl. - Ahlen, 1992. - 32 S. : Ill.
[Veröffentlichungen im "Ahleener Tageblatt"]
- 1031 Ein ganz eigener Schlag - Kolonie und Bergwerk Westfalen: Leben und Arbeit in Ahlen nach 1945**
von Michael Huhn

1. Aufl. - Essen : Klartext-Verl., 1997. - 191 S. : zahlr. Ill.
- 1032 Ahlens mittelalterliche Stadtentwicklung - Baustellenbeobachtung an der Westenmauer**
von Heinrich Kemper

In: An Ems und Lippe / 1984, S. 26 - 27
- 1033 Landwehren rund um Ahlen - Angelegt zur Sicherung der Landesgrenze**
von Heinrich Kemper

In: An Ems und Lippe / 1986, S. 31 - 33
- 1034 Gräfte erinnert an Haus Kalkstein**
von Heinrich Kemper

In: Der beflügelte Aal / Bd. 11 (1992), S. 26 - 28
- 1035 Mittelalterliche Toranlage in der Oststraße**
von Heinrich Kemper

In: Der beflügelte Aal / Bd. 07 (1988), S. 37 - 40
- 1036 Die Ahleener Landwehren**
von Heinrich Kemper

In: Der beflügelte Aal / Bd. 04 (1985), S. 8 - 13
- 1037 Haus Seppenhagen am Prozessionsweg**
von Heinrich Kemper

In: Der beflügelte Aal / Bd. 12 (1993), S. 40 - 41



- 1038 Die Stadtlandwehren des östlichen Münsterlandes**
von Cornelia Kneppe
- Münster : Aschendorff, 2004. - 164 S. : zahlr. Ill.(farb.) und Kt. -
(Veröffentlichungen der Altertumskommission für Westfalen ; 14)
- 1039 Kolonie und Zeche**
- die Artikel zur Geschichte der Zechenkolonie und der Zeche
hrsg. im Auftrag des Kulturamtes der Stadt Ahlen
von Michael Huhn. Ahlen, 1992. - 32 S. : Ill.
[Veröffentlichungen in der "Ahleener Volkszeitung"]
- 1040 Es begann vor über fünfzig Jahren - Zur Geschichte der
Siedlung der Ostvertriebenen im Ahleener Süden**
von Hermann Kriegel
- In: Der beflügelte Aal / Bd. 20 (2001), S. 37 - 41
- 1041 Leben vorm Pütt**
- Kultur im Ahleener Ostenstadtteil
Pressedokumentation 3. Ahleener Kolonie-Fest, 13.-
26. August 1990 - [162 S.] : zahlr. Ill.
- 1042 Die Siedlungsbauten der Zeche „Westfalen“**
von Ernst Meurin
- In: Beckumer Kreiskalender / Kreis Beckum 1928, S. 31 - 32
- 1043 Nutzung von Baulandpotential**
Baulücken
- Stadt Ahlen [Hrsg.]. Bearb. von der Stadtentwicklungs-
und Stadtplanungsabteilung. - [Ahlen] -
(Beiträge zur Stadtentwicklung 7)
- 5 Ausgaben:
- Baulücken Vorhelm/Dolberg
Mai 1995, 192 S.
- Baulücken Ahlen (Westen)
November 1995, 347 S.
- Baulücken Ahlen (Norden)
November 1995, 283 S.
- Baulücken Ahlen (Osten)
November 1995, 178 S.



Baulücken Ahlen (Süden)
November 1995, 141 Seiten

- 1044 Im Zuckerort**
von Hubert Olbrich
- In: Der beflügelte Aal / Bd. 16 (1997), S. 13
- 1045 Leben vorm Pütt : Texte u. Bilder aus einer Arbeitersiedlung**
von Hans van Ooyen. - Essen : Klartext-Verl., 1988.
256 S. : zahlr. Ill.
- 1046 Ahlen in Westfalen : Siedlung u. Bevölkerung einer industriellen Mittelstadt mit besonderer Berücksichtigung der innerstädtischen Gliederung**
von Alois Mayr
- Reihe: Quellen und Forschungen zur Geschichte der Stadt Ahlen –
Bd. 2 - 1968. - 174, VIII S. : Ill.
- 1047 Wie Ahlen befestigt und verteidigt wurde**
von Hans Rehmann
- In: Heimatbuch der Stadt Ahlen 1929, S. 50 - 54
- 1048 „Jenseits der Bahn“ : Geschichte der Ahleiner Bergarbeiterkolonie und der Zeche „Westfalen“**
von Uwe Rennspieß
Essen : Klartext-Verl., 1989. - 396 S. : zahlr. Ill., Kt., graph. Darst.
- 1049 Kolonie - einmaliges Dokument der Wirtschafts- und Sozialgeschichte**
- Betrachtungen aus architektonischer, städtebaulicher
und denkmalpflegerischer Sicht
von Hartmut Rogalla
- In: Der beflügelte Aal / Bd. 05 (1986), S. 87 - 97
- 1050 Ahleiner Werksiedlungen gestern und heute**
von Ludger Schulte
- In: Unsere Heimat, Kreis Beckum / 1970, S. 46 - 53
- 1051 Küchen - Festes Haus**
- Geschichte d. Wasserburg aus d. 14. Jahrhundert, 5 km westlich
d. Stadt Ahlen/Westfalen
von Carl Schulze Henne
- Ahlen : E. Sommer, 1979. - 95 S., [6 Taf.] : Ill. (z.T. farb.)



- 1052 Als die wohlhabenden Bürger noch im Zentrum Ahlens wohnten**
 - Einige Anmerkungen von Heinrich Schwippe zum Modell der Stadt Ahlen im stadthistorischen Museum von Heinrich Schwippe
 In: Der beflügelte Aal / Bd. 01 (1982), S. 37 - 40
- 1053 60 Jahre Bergmannssiedlung „Am Sudholts Hof“ 1939 - 1999**
 - Ein Projekt der Bergmannssiedlung Hamm GmbH in Verbindung mit der Westfälischen Heimstätte Münster ; Dokumentation von Ludger Schulte
 o.O. : o.Verl., [1999]. - 33 S. : Ill., graph. Darst.
- 1054 Die Siedlungsarbeit im Gebiete der Stadt Ahlen in Westfalen**
 Hrsg.: Stadt Ahlen (Westf.) durch d. Stadtbauamt ...
 - Düsseldorf : Rhenania-Verl., o.J. [um 1930]. - 47 S. : zahlr. Ill.
- 1055 Haus Kalkstein**
 von Erwin Sylvanus
 In: Heimatkalender für den Kreis Beckum / 1956, S. 45 - 48
- 1056 40 Jahre Bauverein Glückauf G.m.b.H. Ahlen (Westf.)**
 - vorgelegt in der Gesellschafterversammlung und Aufsichtsratsitzung am 15. Dezember 1966. - Ahlen, [1966]. 24 S. : Ill., Kt.
- 1057 Aus Tellegey wurde Rosendahl**
 - Udo Wagener über eine mittelalterliche Hofwüstung in der Bauernschaft Rosendahl von Udo Wagener
 In: Der beflügelte Aal / Bd. 06 (1987), S. 47 - 48
- 1058 Wüstungen im Ahlemer Raum - Eine vorrangig denkmalpflegerische Aufgabe**
 von Udo Wagener
 In: Heimatkalender des Kreises Warendorf / 1995, S. 139 - 141
- 1059 Wo lag einst Drenhusen (Dreihusen)? - Versuch einer Lokalisation /**
 von Udo Wagener
 In: Der beflügelte Aal / Bd. 22 (2003), S. 120 - 121
- 1060 Der Weg zur eigenen Heimstätte**
 - Aus der Betreuungsarbeit der Westfälisch-Lippischen Heimstätte
 In: Heimatkalender für den Kreis Beckum / 1954, S. 126 - 128



1061 Wohnungen durch die Westfälisch-Lippische Heimstätte

In: Heimatkalender für den Kreis Beckum / 1957, S. 136

1062 Wohnungsbau in Ahlen

- Städtebaulicher Ideenwettbewerb Wohngebiet „Im Hövenerort“

Dokumentation / Auslober: Stadt Ahlen, Der Stadtdirektor
[um 1994]. - 30 S. : zahlr. Ill. (z.T. farb.)

(Beiträge zur Stadtentwicklung ; 6 : Strukturanalysen und Planungsgrundlagen)

**1063 10 Jahre Christliche Siedlungsgemeinschaft „Nikolaus Groß“
Ahlen (Westf.) im Verband Katholischer Siedler e.V.**

- 20. September 1959

Ahlen, 1959. - 40 S. : Ill.

8.5.4 Plätze / Fußgängerzone

1064 Ahlen - nochmal am Abgrund vorbei

- Der Park am Bahnhof wird nach Oberst Sidney R. Hinds benannt

In: VorOrt : Stadtteilzeitung für den Ahlemer Süd-Osten. Nr. 12. 2001. S. 8

1065 Zeitfressende Fußgängerzone

- Martha Berger schildert erste Erfahrungen mit dem „Jahrhundertwerk“
von Martha Berger

In: Der beflügelte Aal / Bd. 08 (1989), S. 31 - 33

**1066 Festschrift zur Einweihung der Süd-Kampfbahn des
Spiel- und Sportvereins Blau-Weiß 29 Ahlen e.V.**

Ahlen, 1952. - 16 S.

1067 Glückaufkampfbahn

- Vereinseigene Sportplatzanlage der Turn- und Sport-Vereinigung
Ahlen ; Festschrift zur Einweihung am 21. August 1949 - Ahlen
: Sommer [Druck], 1949. - 31 S. : graph. Darst.

1068 Archäologische Untersuchungen auf dem Gelände am Kirchplatz 8/9

von Gabriele Isenberg

In: Der beflügelte Aal / Bd. 05 (1986), S. 25 – 28

**1069 Ausgrabungen auf dem Marienplatz in Ahlen - Reste
eines mittelalterlichen Bauwerks**

von Heinrich Kemper

In: Heimatkalender des Kreises Warendorf / 1990, S. 27 - 29



- 1070 Alter Brunnen mitten auf dem Markt - Archäologische Untersuchungen am alten Rathaus in Ahlen**
von Heinrich Kemper
- In: An Ems und Lippe / 1988, S. 26 - 28
- 1071 Galgenberg : ehemaliger Richtplatz**
von Heinrich Kemper
- In: Der beflügelte Aal / Bd. 12 (1993), S. 39
- 1072 Jahrhundertwerk Fußgängerzone - Ahlens neues Gesicht mit alten Zügen**
von Maria Kessing
- In: Der beflügelte Aal / Bd. 08 (1989), S. 34 - 40
- 1073 Marktplatz Ahlen**
- Zur Übergabe des ausgebauten Marktplatzes der Stadt Ahlen an die Bürger der Stadt, an Nutzer, an Besucher
hrsg. von d. Stadt Ahlen. - [Ahlen] : o.Verl., 1985. - 5 S. : Ill., graph. Darst.
- 1074 Ein Mühlenstumpf am Bahnhofplatz - Einziger Mühlenrest im Ahleener Stadtgebiet**
von Edgar H. Nahrath
- In: An Ems und Lippe / 1987, S. 31 - 33
- 1075 Natur- und Gewerbepark Olfetal Ahlen**
Stadt Ahlen, Der Stadtdirektor [Hrsg.]. - [6 S.] : Ill.
- 1076 Fußgängerzonen für Ahlen sind immer noch ein Traum von der Wirklichkeit**
- Helmut Oelze über den Stoff für ein ganzes Gymnasial-Schuljahr
von Helmut Oelze
- In: Der beflügelte Aal / Bd. 04 (1985), S. 111 - 118
- 1077 Parks und Gärten links und rechts der Ems**
hrsg. vom Landschaftsverband Westfalen-Lippe ... Thomas Bufe und Hartmut Kalle. Mit e. Essay von Günther Vogt. Fotografien von Olaf Mahlstedt ... Mitarb.: Martina Bange - Münster-Hiltrup : Landwirtschaftsverl., 2004. - 191 S. : zahlr. Ill. (farb.), Kt. + Faltkt. - (Regionale 2004 : links und rechts der Ems)
- 1078 Parks und Gärten links und rechts der Ems**
hrsg. vom Landschaftsverband Westfalen-Lippe (LWL) ... Mit Texten von Thomas Bufe ... Fotografien von Olaf Mahlstedt - Münster-Hiltrup : Landwirtschaftsverl., 2004. - 143 S. : überw. Ill. (farb.) - (Regionale 2004 : links und rechts der Ems)



- 1079 Ein Denkmal im Wandel der Zeit - Einweihung des Kriegerehrenmals vor 100 Jahren**
von Christa Paschert

In: Der beflügelte Aal / Bd. 17 (1998), S. 97 - 99
- 1080 Ein Weg mit Johann Wolfgang von Goethe im Ahleener Stadtwald - Langst**
von Wilhelm Reiberg

In: Der beflügelte Aal / Bd. 17 (1998), S. 11 - 13
- 1081 Augustin-Wibbelt-Gedenkstätte in Halene-Kampen**
von Wilhelm Reiberg

In: Der beflügelte Aal / Bd. 23 (2004), S. 32 - 33
- 1082 Unübersehbare Grenzlinie zwischen Markt und Friedhof der Alten Kirche**
- Paul Röschenbleck über den „Leuchter vor dem Beinhaus“
von Paul Röschenbleck

In: Der beflügelte Aal / Bd. 03 (1984), S. 13 - 17
- 1083 Schulte, Wilhelm:**
- Wie und wo man in Ahlen Gericht hielt
von Wilhelm Schulte

In: Heimatbuch der Stadt Ahlen 1929, S. 58 - 67
- 1084 SSV Westfalia 05/06:**
- Programm zur Einweihung der Theresienhofkampfbahn
29. August 1948 - [1948]. - 9 S.
- 1085 Städtebaulicher Ideenwettbewerb - Fußgängerzone**
- Vorprüfbericht einschließlich der Einzelergebnisse zu den Wettbewerbsarbeiten / Hrsg.: Stadt Ahlen, Der Stadtdirektor, Stadtplanungsamt, Abteilung für Stadtplanung und Denkmalschutz.
Bearb.: Horst D. Schulte - Ahlen, 1987. - o. Zählg.
- 1086 Stadt Ahlen - Fußgängerzone**
Hrsg.: Stadt Ahlen, Amt für Öffentlichkeitsarbeit, Stadtentwicklung, Wirtschaftsförderung. Red.: Wolfgang Venne. Beitr. von Hartmut Unger - Ahlen : Gummich, 1989. - 11 S. : Ill., 1 graph. Darst. (farb.)
- 1087 Untersuchungen am Kirchplatz der Bartholomäus-Kirche in Ahlen im Jahre 1976**
Arbeitskreis für Vor- und Frühgeschichte im Förderkreis zur Erhaltung westfälischer Tradition e.V. Ahlen/Westf..
- [Ahlen], [1976]. - 14 S. : Ill., graph. Darst., Kt. -
(Beiträge zur Stadtgeschichte ; Bericht Nr. 2)



1088 Der Sidney-Hinds-Park

von Rembert Wilke

In: Der beflügelte Aal / Bd. 20 (2001), S. 12 - 15

1089 Aus alten Zeitungen

von Rembert Wilke

In: Der beflügelte Aal / Bd. 21 (2002), S. 75

8.6 Örtlichkeiten Ortsteile

8.6.1 Dolberg

1090 Sanierung des Wohnwirtschaftshauses (ehemalige Küsterei) in Dolberg, Twieluchtstr. 15, zu einer Begegnungsstätte

von Wilhelm Brehe

In: Der beflügelte Aal / Bd. 17 (1998), S. 58 - 60

1091 Alte Flurnamen als Träger heimatlicher Geschichte

- Bernhard Dalhoff schildert drei Sinndeutungen für „Am Küenningsbiärg“ und „De Küenningsstraot“ in Dolberg von Bernhard Dalhoff

In: Der beflügelte Aal / Bd. 02 (1983), S. 65 - 68

1092 Erdbefestigungen im Kreise Beckum als Zeugen vergangener Jahrhunderte

von Hermann Hövel

In: Heimatkalender für den Kreis Beckum / 1956, S. 23 - 26

1093 Kirchhofsburgen, zum Beispiel Dolberg

- Heinrich Kemper macht auf einen wichtigen Forschungskomplex aufmerksam von Heinrich Kemper

In: Heimatkalender des Kreises Warendorf / 1993, S. 63 - 66

1094 Haus Haaren, einst stolzes Wasserschloß an der Lippe

von Heinrich Kemper

In: Der beflügelte Aal / Bd. 15 (1996), S. 69 - 70

1095 Brückengeld bei Haus Haaren

von Heinrich Kemper

In: Der beflügelte Aal / Bd. 17 (1998), S. 55



- 1096 Dolberger Wahrzeichen nach 750 Jahren verschwunden**
von Heinz Loermann

In: Der beflügelte Aal / Bd. 10 (1991), S. 58 - 73
- 1097 Als Dolberg noch eine Bockwindmühle hatte ...**
- Heinz Loermann entdeckte ein Stück Alt-Dolberg wieder
von Heinz Loermann

In: Der beflügelte Aal / Bd. 02 (1983), S. 83 – 87
- 1098 Der Dolberger Dorfplatz hat große geschichtliche Bedeutung**
- Heinz Loermann über den neugestalteten Dorfmittelpunkt
von Heinz Loermann

In: Der beflügelte Aal / Bd. 08 (1989), S. 105 - 111
- 1099 Verschwundene Dolberger Bockwindmühle in „Glocke im Bild“**
(1929) aufgetaucht
- Alfred Smieszchala ergänzt Heinz Loermanns Beitrag
im „Beflügelten Aal“ Nr. 2/1983
von Alfred Smieszchala

In: Der beflügelte Aal / Bd. 06 (1987), S. 75 - 76
- 1100 Ein Dorf entstand und duckte sich schutzheischend um die Kirche**
- Günter Wiesendahl über die Geschichte des Kirchhofes in Dolberg
von Günter Wiesendahl

In: Der beflügelte Aal / Bd. 02 (1984), S. 45 - 50

8.6.2 Vorhelm

- 1101 Die alte Post in Vorhelm**

In: Der beflügelte Aal / Bd. 01 (1982), S. 52
- 1102 Vorhelms „Langer Jammer“ mit Marktplatz und Kriegerdenkmal**
- Johannes Everding zeigt ein verschwundenes Stück Alt-Vorhelm
von Johannes Everding

In: Der beflügelte Aal / Bd. 05 (1986), S. 55 - 56



- 1103 Eine „Dreibrüder-Bibliothek“ auf Haus Vorhelm - Aus der Geschichte des Rittergutes und Schlosses**
von Johannes Everding
- In: An Ems und Lippe / 1986, S. 37 - 38
- 1104 Bis 1907 war die Mühle „flügge“, die erst 1965 stillgelegt wurde**
- Johannes Schulze Everding plaudert aus der Geschichte des Vorhelmer Wahrzeichens
von Johannes Schulze Everding
- In: Der beflügelte Aal / Bd. 06 (1987), S. 100 - 101
- 1105 Restaurant Fritz Damberg ein verschwundenes Stück Alt-Dolberg**
- In: Der beflügelte Aal / Bd. 01 (1982), S. 54 - 55
- 1106 Rahmenplan Vorhelm**
- Erhalten und Gestalten
Stadt Ahlen, Stadtplanungsamt.
150 St. - Coesfeld, 1991. - 31 S. : Ill., Kt.
- 1107 Neugotischer Kirchenbau im Kreise Warendorf - Zum Historismus des 19. und beginnenden 20. Jahrhunderts in Westfalen**
von Klaus Günter Ring
- In: Münsterland - Jahrbuch des Kreises Warendorf / Jg. 54. 2005
S. 126 - 155
- 1108 Zunächst nur ein Längsbau in paralleler Lage zum Hellbach?**
- Wilderich Graf von Schall: Zur Baugeschichte von Haus Vorhelm
von Wilderich Graf von Schall
- In: Der beflügelte Aal / Bd. 02 (1983), S. 24 - 26
- 1109 Uralte Postkartengrüße aus Kapellengemeinde Tönnishäuschen**
- In: Der beflügelte Aal / Bd. 04 (1985), S. 76 - 78
- 1110 Das ehemalige Amtsgebäude Vorhelm in Tönnishäuschen**
von Christian Wolff
- In: Der beflügelte Aal / Bd. 18 (1999), S. 41 - 42



8.7 Sanierungen, Restaurierungen (Stadt Ahlen und Ortseile)

- 1111 Sanierung des Wohnwirtschaftshauses (ehemalige Küsterei) in Dolberg, Twieluchtstr. 15, zu einer Begegnungsstätte**
von Wilhelm Brehe

In: Der beflügelte Aal / Bd. 17 (1998), S. 58 - 60

- 1112 Gutachten über Struktur und Planungsgrundlagen für die Altstadtanierung von Ahlen/Westf.**
Wibera Wirtschaftsberatung Aktiengesellschaft
[Hrsg.]. - Düsseldorf, 1939. - 94 S., Kt.

- 1113 Bodendenkmalspflege heute - Aufgaben und Methoden bei Altstadtanierungen am Beispiel Ahlens**
von Heinrich Kemper

In: An Ems und Lippe / 1979, S. 71 - 73

- 1114 „Wenn Menschen schweigen, werden die Steine schreien“**
- Maria Kessing über Steinfraß und die Madonna von St. Marien
von Maria Kessing

In: Der beflügelte Aal / Bd. 04 (1985), S. 21 - 23

- 1115 Modernisierung und Sanierungsfehler bei Fachwerkhäusern**
von Siegfried Kissler

In: Der beflügelte Aal / Bd. 11 (1992), S. 50 - 52

- 1116 Gedanken zur Wiederherstellung alter, verfallener Gebäude**
von Edgar P. Nahrath

In: Der beflügelte Aal / Bd. 16 (1997), S. 27 - 28

- 1117 Sanierung Ahlen**
- Ergebnisbericht über vorbereitende Untersuchungen gemäß § 4 [Städtebauförderungsgesetz] STBAUFG
Bearb.: Freye, Horst. Landesentwicklungsgesellschaft Nordrhein-Westfalen für Städtebau, Wohnungswesen u. Agrarordnung GmbH [Hrsg.]. - Dortmund, 1973. - 131 S., Kt.

- 1118 Ist der Gräftenhof Haus Pustekrey noch zu retten?**
von Karl-Heinz Schulte

In: Der beflügelte Aal / Bd. 17 (1998), S. 14 - 18



1119 Ein Denkmal Ahlener Industriegeschichte – Der Wasserturm an der Guissener Straße

von Ludger Schulte

In: Münsterland - Jahrbuch des Kreises Warendorf / 46 .Jg. 1997,
S. 50 - 54

1120 Gedanken zur Denkmalspflege - Am Beispiel des Baudenkmals Weststr. Nr. 90

von Nicole Wittkemper

In: Der beflügelte Aal / Bd. 15 (1996), S. 14 - 16

8.8 Politische Parteien

1121 Das Ahlener Programm

- Programmatische Erklärung des Zonenausschusses der CDU der britischen Zone auf der Tagung vom 1. bis 3. Februar 1947 in Ahlen / IG Metall f. d. Bundesrepublik Deutschland Frankfurt am Main. - Frankfurt (am Main) : IG Metall f. d. Bundesrepublik Deutschland, [1971]. - 15 S.

1122 Ahlener Programm

- CDU, 1947

1. Aufl. - Köln : Volksverlag, 1975. - 16 S.

Enth. u.a.: Kölner Leitsätze : 1945.

1123 Auch Ahlen hat ein Recht auf Fortschritt

- Wahlkampfschrift der CDU zur Kommunalwahl 1969
24 S. : zahlr. Ill.

1124 Geschichte des Kreises Warendorf

von Peter Burg

1000 St. - Münster [u.a.] : Ardey, 2004.

(Quellen und Forschungen zur Geschichte des Kreises Warendorf ; Bd. 43)

Bd. 1. Unter der Hohenzollernherrschaft : (1803-1918). - *Hinweis*
Politik, Verwaltung und Gesellschaft - 461 S. : Illl.

1125 CDU Ahlen

- Halbzeitbilanz von Ratsfraktion + Stadtverband
[um 1977]. - 14 S. : zahlr. Illl.

1126 „Erst stirbt die Zeche, dann die SPD“ - Am Beispiel des Wahlkampfes in Ahlen

von Stefan Grönebaum

[Erschienen in: Neue Gesellschaft - Frankfurter
Hefte Jg. 51 (2004), Ausg. 11, S. 22-26]



- 1127 Die CDU in der britischen Zone : 1945 – 1949**
- Gründung, Organisation, Programm und Politik
von Horstwalter Heitzer
- Düsseldorf : Droste, 1988. - 814 S. - (Forschungen
und Quellen zur Zeitgeschichte ; 12)
- 1128 Ahlen und das Ahlener Programm - Dokumente, Ereignisse, Erinnerungen**
von Antonius John
Ahlen : E. Sommer, 1977. - 176 S. : Ill.
- 1129 Ahlener Programm und Bonner Republik**
Vor 50 Jahren: Ideenwettbewerb und Rivalitäten
von Antonius John
- Bonn : Bouvier, 1997. - 207 S.
- 1130 Vor 40 Jahren : zwischen Ahlen und Bonn**
Prof. Dr. Antonius John war am 23. Mai 1949 und 1989 dabei
- In: Der beflügelte Aal / Bd. 08 (1989), S. 6 - 17
- 1131 Das Ahlener Programm von 1870**
von Antonius John
- In: Der beflügelte Aal / Bd. 15 (1996), S. 37 - 41
- 1132 „Parteien und Gemeinsamkeit“ - Gedanken zur Lage in Deutschland (1932)**
von Ferdinand John (gest. 1973)
- In: Der beflügelte Aal / Bd. 12 (1993), S. 30 - 32
- 1133 Vor 125 Jahren - Aus den Anfängen der freien bauerlichen
Standesvertretung im Kreise Beckum**
von Fritz Lammert
- In: Heimatkalender für den Kreis Beckum / 1966, S. 50 - 52
- 1134 Von Ahlen bis Sonthofen - kritische Anmerkungen
zur Programmgeschichte von CDU und CSU**
von Fritjof Mietsch
- München : Seeliger, 1980. - 86 S. - (SPD-Argumente aktuell)
- 1135 Erstes Auftreten von Sozialdemokraten in Ahlen
brachte Unsicherheiten und Ängste**
- Wolfgang Muth spürte mit Gottfried Gerlach Ahlens
ersten „Sozi“ und noch viel mehr auf
- In: Der beflügelte Aal / Bd. 06 (1987), S. 77 - 82



- 1136 Der preussische Landkreis Beckum, Westfalen und die Sozialdemokratie**
 zusammengestellt von Heinrich Petzmeyer
- Hrsg. von SPD, Unterbezirk Warendorf. - [Ahlen] : SPD,
 Unterbez. Warendorf, [1985 ?]. - 8, [26] S.
- 1137 Politische Kultur in der Sozialen Stadt**
 - Eine vergleichende Studie aus Nordrhein-Westfalen
 Ministerium für Städtebau und Wohnen, Kultur und Sport des Landes
 Nordrhein-Westfalen [Hrsg.]. - 2004. - 239 S. - (VÖ-Nummer SB ; 157)
 [Politische Beteiligungsmuster in Ahlen Süd-Ost. - S. 198-211]
- 1138 Versöhnen statt spalten - Rede von Ministerpräsident
 Johannes Rau am 16.12.1985 in Ahlen**
 Hrsg.: Vorstand der SPD, Abt. Presse und Information.
 Bonn : Vorstand der SPD, Abt. Presse und Information,
 1985. - 11 S. - (Politik ; 1985, Nr. 13)
- 1139 Die Kommunalwahl 1961 im Kreise**
 von Andreas Reints
- In: Heimatkalender für den Kreis Beckum / 1962, S. 93 - 94
- 1140 Für Menschenrecht und -würde -**
 - „Ahlener Programm“ von 1947
 von Ludger Schulte
- In: Münsterland - Jahrbuch des Kreises Warendorf / 47 Jg. 1998,
 S. 141 - 144
- 1141 Die Gründung der Zentrumspartei - Ein politisches Kapitel in Ahlen**
 von Ludger Schulte
- In: Münsterland - Jahrbuch des Kreises Warendorf / 47 Jg. 1998,
 S. 138 - 140
- 1142 SPD**
 Für ein modernes Ahlen
 Ahlen : Gummich [Druck], [1969]. - [32 S.] : zahlr. Ill.
- 1143 Spectrum**
 - Offizielles Organ der Schüler Union Ahlen
 Ahlen : Schüler-Union, [1975]
 Erscheint circa dreimonatlich. - Aufnahme nach Ausg. 4 (1976).



1144 SPD und KPD vor Ort -Zum Verhältnis der Arbeiterparteien auf lokaler Ebene in den Jahren 1945 bis 1956 am Beispiel der Bergarbeiterstadt Ahlen (Westf.)

von Ludger Stüve

Bielefeld, Univ., Staatsexamen, 1986, 91 S.

1145 Der Weg zum Grundsatzprogramm

- CDU : die Programme der CDU ; Dokumentation ; Ahlener Programm (1947) ; Düsseldorfer Leitsätze (1949) ; Hamburger Programm (1953) ; Berliner Programm (1971) mit Beschlüssen d. Hamburger Parteitages (1973) ; Mannheimer Erklärung (1975) ; Grundsatzprogramm (1978) / [Hrsg.: CDU-Bundesgeschäftsstelle, Abteilung Öffentlichkeitsarbeit, Bonn]. - Bonn : CDU-Bundesgeschäftsstelle, Abt. Öffentlichkeitsarbeit, [1980 ?]. - 224 S.

1146 20 Jahre erfolgreiche SPD-Politik in Ahlen 1948 - 1968

10 Tsd. - Ahlen : Gummich [Druck], 1968. - [28 S.] : überw. Ill.

8.9 Bevölkerung

1147 Ältere Ausländer und Ausländerinnen in Deutschland

Hrsg.: Bundesministerium für Familie, Senioren, Frauen und Jugend. - Stuttgart ; Berlin ; Köln : Kohlhammer.

[2]. Dokumentation der Fachtagung „Ausländische und deutsche Seniorinnen und Senioren gemeinsam: Modelle und Perspektiven gesellschaftlicher Partizipation und Integration“. - 2000. - 145 S. : graph. Darst. - (Schriftenreihe des Bundesministeriums für Familie, Senioren, Frauen und Jugend ; 175,2)

1148 Die Bevölkerung des Kreises Warendorf - Demographische Situation vom Mittelalter bis zur Gegenwart

von Florian Aust

In: Heimatkalender des Kreises Warendorf / 1991, S. 8 - 13

1149 Beiträge zur westfälischen Familienforschung

Bd. 57/58 ; 1999 - 2000

Hrsg. im Auftrag der westfälischen Gesellschaft für Genealogie und Familienforschung von Wolfgang Bockhorst. - Münster : Aschendorff, 2001. - 647 S.

[Einwohnerlisten von Ahlen (1766 u. 1770) und Neuahlen (1766), S. 258-366]

1150 Bericht über die Situation der ausländischen Mitbürger in der Stadt Ahlen (Westf.)

Hrsg.: Stadt Ahlen, Der Stadtdirektor. - Ahlen, 1984. - 89 S.



- 1151 Die Bevölkerung in den Gemeinden Westfalens 1818 - 1950**
Im Auftrag des Provinzialverbandes Westfalen
von Stephanie Reekers ...

Dortmund : Ardey, 1952. - 443 S. : Kt.
- 1152 Grundzüge der Bevölkerungsgeschichte im Raume Beckum**
von Wilhelm Brepohl

In: Heimatkalender für den Kreis Beckum / 1960, S. 15 - 19
- 1153 Geschichte des Kreises Warendorf**
von Peter Burg
- 1000 St. - Münster [u.a.] : Ardey, 2004.
(Quellen und Forschungen zur Geschichte des Kreises Warendorf ; Bd. 43)

Bd. 1. Unter der Hohenzollernherrschaft : (1803-1918). -
Politik, Verwaltung und Gesellschaft - 461 S. : Ill.
- 1154 Ahlen, Stadt der Toleranz - Brücke zwischen Islam und Christentum**
von F. Mohamed Dib

In: Der beflügelte Aal / Bd. 10. (1991), S. 104 - 105
- 1155 Deutsch lernen und Tee trinken - Eine Ahlener Initiative hilft türkischen Frauen aus der Sprachlosigkeit**
von Rosida Eickelpasch

In: Münsterland - Jahrbuch des Kreises Warendorf / 51. Jg. 2002,
S. 96 - 100
- 1156 Fingerzeig der Geschichte**
- „Türken raus?“ ; eine Stadt erinnert ihre NS-Vergangenheit
und sucht Wege der Toleranz ; eine Dokumentation
von Dietmar Hecht

Die Dokumentation wurde vom Freundeskreis für Re'ut/Sadaka e.V. im
Auftrag der Stadt Ahlen veröffentlicht, Ahlen, 1992. - o. Zählg.
- 1157 Frauen vor Ort**
- Lebenserfahrungen von Bergarbeiterfrauen ; Bilder und Texte aus der
Kolonie der Zeche Westfalen in Ahlen; von Anke Schiller-Mertens
Essen : Klartext-Verl., 1990. - 127 S. : Ill.
- 1158 50 Jahre Bund der Vertriebenen Ahlen 1948 - 1998**
[Ahlen], [1999]. - [ca. 43 S.] : zahlr. Ill.



- 1159 Die Heimatvertriebenen in Ahlen**
 von Erna Günzel/Heinz Buchholz
- Hrsg. : Bund der Vertriebenen, Ortsverband
 Ahlen. - o.O. : o.Verl., [1993]. - 43 S. : Ill., Kt.
- 1160 Täglich bis zu 1800 Vertriebene trafen in den Notlagern von Ahlen ein**
 - Erna Günzel vom BdV schildert den Zustrom der Heimatvertriebenen
 und Flüchtlinge in die Münsterland-Stadt Ahlen
 von Erna Günzel
- In: Der beflügelte Aal / Bd. 02 (1983), S. 21 - 23
- 1161 Eigentliches Zuhause bleibt die verlorene ostdeutsche Heimat**
 - Erna Günzel skizziert die nunmehr 36jährige Geschichte
 des Bundes der Vertriebenen, Ortsverband Ahlen
 von Erna Günzel
- In: Der beflügelte Aal / Bd. 03 (1984), S. 45 - 48.
- 1162 40 Jahre besteht in Ahlen der Bund der Vertriebenen**
 - Erna Günzel erinnert aus diesem Anlaß an die Charta von 1950
- In: Der beflügelte Aal / Bd. 07 (1988), S. 49 - 51
- 1163 Vertriebenenendenkmal im Ahleiner Klosterkamp - 50 Jahre danach**
 von Erna Günzel
- In: Münsterland - Jahrbuch des Kreises Warendorf / 46. Jg. 1997,
 S. 19 - 21 : Ill.
- 1164 50 Jahre Bund der Vertriebenen in der Stadt Ahlen und im Kreis Warendorf**
 von Erna Günzel
- In: Der beflügelte Aal / Bd. 18 (1999), S. 53 - 55
- 1165 Seit 30 Jahren Spanierzentrum - Das „Centro Obrero Espanol“ in Ahlen**
 von Martin Hatscher
- In: Münsterland - Jahrbuch des Kreises Warendorf / 51. Jg. 2002,
 S. 81 - 82
- 1166 „Hallo“ heißt „Merhaba“ - Unterschiede und Gemeinsamkeiten**
 von Hermann Huerkamp
- In: Münsterland - Jahrbuch des Kreises Warendorf / 51. Jg. 2002,
 S. 57 - 58



- 1167** **„Helfer am deutschen Wirtschaftswunder“ - Zur
Geschichte der Ausländer in Ahlen**
von Michael Huhn
- In: Der beflügelte Aal / Bd. 11 (1992), S. 88 - 99
- 1168** **Knechte und Mägde in Westfalen um 1900**
- Berichte des Archivs für westfälische Volkskunde
Hrsg. von Dietmar Saueremann
Münster : Selbstverl., 1972. - 173 S. - (Beiträge zur Volkskultur in
Nordwestdeutschland herausgegeben von der Volkskundlichen
Kommission des Landschaftsverbandes Westfalen-Lippe ; 1)
[S. 105 - 108 Bericht: Theodor Schulze Beerhorst, Altahlen]
- 1169** **Steuerlisten des Fürstbistums Münster**
von Wilhelm Kohl
- Münster : Aschendorff, 1957. - 80 S.
(Beiträge zur westfälischen Familiengeschichte ; 15)
- 1170** **Quellen zur Bevölkerungsgeschichte des Kreises Beckum**
von Wilhelm Kohl
- In: Heimatkalender für den Kreis Beckum / 1964, S. 56 - 62
- 1171** **Jeder zehnte Arbeitnehmer ein Ausländer**
von Joachim Kröll
- In: Unsere Heimat, Kreis Beckum / 1974, S. 86 – 90
- 1172** **Gemeinsames zwischen Einheimischen und Vertriebenen**
von Rudolf Kurnoth.
- In: Heimatkalender für den Kreis Beckum / 1953, S. 45 - 48
- 1173** **Der Wandel des Sozialgefüges der Stadt Ahlen (Westf.) unter
besonderer Berücksichtigung der Vorboten der Industrie**
- Eine sozialgeschichtlich-volkskundliche Betrachtung
von Alois Mayr
- In: Heimatkalender für den Kreis Beckum / 1964, S. 19 - 31
- 1174** **Zur Herkunft der bergmännischen Bevölkerung um Ahlen
und Heessen in der Frühzeit des heimischen Bergbaus**
von Alois Mayr
- In: Heimatkalender für den Kreis Beckum / 1965, S. 69 - 79



- 1175 Berufspendler im Kreise Beckum**
von Alois Mayr
- In: Unsere Heimat, Kreis Beckum / 1969, S. 94 – 102
- 1176 Menschen in unserer Stadt**
- Mit Preisen ausgezeichnete Bilder des Förderkreis-Fotowettbewerbs 1977
- In: Der beflügelte Aal / Bd. 01 (1982), S. 72 – 73
- 1177 Perspektiven der Bevölkerungsentwicklung der Stadt Ahlen**
Verf.: Institut für Bevölkerungsforschung und Sozialpolitik. : [mit Tabellen]
Hrsg.: Stadt Ahlen Der Bürgermeister. - [Bielefeld], 2004. –
[ca. 50 S.]
- 1178 Planungsgrundlagen für den Landkreis Beckum/Westfalen**
- Natur, Bevölkerung und Wirtschaft in Karten und Zahlen
von Otto Lucas
- Landesplanungsgemeinschaft Westfalen.
Münster [u.a.] : Regensberg [Druck], [1955]. - 55 S. : Kt.
- 1179 Ahlen in Westfalen : Siedlung u. Bevölkerung einer industriellen Mittelstadt mit besonderer Berücksichtigung der innerstädtischen Gliederung**
von Alois Mayr
- Reihe: Quellen und Forschungen zur Geschichte der Stadt Ahlen –
Bd. 2 - 1968. - 174, VIII S. : III.
- 1180 Westfalens Bevölkerung 1818 - 1955**
- Die Bevölkerungsentwicklung der Gemeinden und Kreise im Zahlenbild
von Stefanie Reekers
- Münster : Aschendorff, 1956. - 394 S. + Kt. - (Veröffentlichungen
des Provinzialinstituts für westfälische Landes- und Volkskunde
; 1 : Wirtschafts- und sozialwissenschaftliche Arbeiten ; 9)
- 1181 Heimkehr wider Willen - Ein neuer Anfang**
- Soziologische Untersuchung über den Verbleib der
westfälischen Siedler im Kreise Grottkau
von Karl Rosendahl
- In: Heimatkalender für den Kreis Beckum / 1960, S. 43 – 46
- 1182 Land und Menschen - Ursachen und Zusammenhänge**
von Siegfried Schmieder
- In: Unsere Heimat, Kreis Beckum / 1972, S. 61 - 66



- 1183 Werde ich je ein Ahleener Bürger? - Einbürgerungsprobleme ausländischer Miteinwohner aus der Sicht der Heimatpflege**
von Ludger Schulte
- In: An Ems und Lippe / 1982, S. 30 - 37
- 1184 Nach Ostland wollen wir reiten**
von Wilhelm Schulte
- In: Heimatbuch der Stadt Ahlen 1929, S. 166 - 167
- 1185 Die sozialökonomische Struktur der Stadt Ahlen um 1800**
von Heinrich Schwippe
18 Tabellen - 1970. - 139 S.
Münster, Univ., Staatsprüf., 1970
- 1186 Unerwünscht in Ahlen - ein Quacksalber und seine schwangere Braut**
von Alfred Smieszchala
- In: Der beflügelte Aal / Bd. 23 (2004), S. 112 - 115
- 1187 Tips & Tricks für Senioren**
Hrsg.: Stadt Ahlen, Der Stadtdirektor. - Ahlen, 1989. - [15 S.]
- 1188 Stadt Ahlen**
- Tips & Termine für Senioren
Hrsg.: Stadt Ahlen, Der Stadtdirektor. - Ahlen, 1990. - 27 S.
- 1189 Stadt Ahlen**
- Tips & Termine für Senioren
Hrsg.: Stadt Ahlen, Der Stadtdirektor. - Ahlen, 1991. - 28 S.
- 1190 Verleihung des Ehrenbürgerrechtes an Herbert Faust und Horst Jaunich**
- Dokumentation, 31. Januar 2003
[feierliche Sitzung des Rates der Stadt Ahlen am 31. Januar 2003 zur Verleihung des Ehrenbürgerrechtes der Stadt Ahlen an Herrn Herbert Faust und Herrn Horst Jaunich] / [Hrsg.: Stadt Ahlen, Der Bürgermeister - Ahlen : Stadt Ahlen, Der Bürgermeister, 2003. - 35 S. : Ill.
- 1191 Ahlen vor 175 Jahren gerade mal „2000 Mann stark“**
von Udo Wagener
- In: Der beflügelte Aal / Bd. 10 (1991), S. 94 - 95
- 1192 Was Deutsche über Türken und Türken über Deutsche schon immer wissen wollten**
von Rudolf Blauth
- München : Marino-Verl., 1992. - 80 S.



- 1193 Seit 1984 leben Türken als Mitbürger in Ahlen**
von Rembert Wilke
- In: Der beflügelte Aal / Bd. 21 (2002), S. 21 - 25
- 1194 Wir haben nur eins gemeinsam ... wir sind Frauen**
- Flüchtlingshilfe Ahlen (Hrsg.). [Red.: Christiane Busmann. Texte: Gisela Franz ...]
Ahlen : Partner-Druck, 1998. - 66 S. : Ill.
- 1195 Wir - mitten im Leben**
- Tips & Termine für Senioren
Hrsg.: Stadt Ahlen, Der Stadtdirektor - Ahlen, 1996. - 38 S.
- 1196 Wir - mitten im Leben**
- Tips & Termine für Seniorinnen und Senioren 1997
Hrsg.: Stadt Ahlen, Der Bürgermeister. - Ahlen, 1997. - 57 S.
- 1197 Wir - mitten im Leben**
- Tips & Termine für Seniorinnen und Senioren 1998
Hrsg.: Stadt Ahlen. Der Bürgermeister. - Ahlen, 1998. - 60 S.
- 1198 Wir - mitten im Leben**
- Tips & Termine für Seniorinnen und Senioren 1999
Hrsg.: Stadt Ahlen, Der Bürgermeister. - Ahlen, 1999. - 69 S.
- 1199 Wir - mitten im Leben**
- Informationen, Tipps, Adressen
Hrsg.: Stadt Ahlen, Der Bürgermeister. - Ahlen, 2004. - 81 S.

8.10 Städtepartnerschaften

- 1200 Internationale Partnerschaften von Lions- und Rotaryclubs im Kreis**
von Lothar Ester
- In: Münsterland - Jahrbuch des Kreises Warendorf / 53. Jg. 2004,
S. 75 – 79
- 1201 Die Hanse und Westfalen - Ein Aufbruch nach Europa**
von Bernhard Gurk
- 1. Aufl. - Gudensberg-Gleichen : Wartberg-Verl., 2000. - 158
S. : zahlr. Ill. (z.T. farb.), graph. Darst., Kt.
[erwähnt auch die Stadt Ahlen]



- 1202 Städtebund und Hanse - Ahlens Tore zur Welt**
- Anmerkungen zum Historischen Jahr und dem Westfälischen Hansetag
von Antonius John

In: Der beflügelte Aal / Bd. 23 (2004), S. 22 - 26
- 1203 1521 überfielen die Nachbarn aus Hamm Ahlens heutige Patenstadt Differdingen**
von Franz-Josef Kornfeld

In: Der beflügelte Aal / Bd. 02 (1983), S. 59 - 64
- 1204 Ahlen - Differdingen/Luxembourg**
- Seit 1982 partnerschaftlich verbunden
von Peter Schneider

In: Münsterland - Jahrbuch des Kreises Warendorf / 53. Jg. 2004,
S. 27
- 1205 Kohle-Kumpel-Kunst - Ausstellung im Centre Noppeney**
Ahlen - Partnerstadt der Stadt Differdingen
Texte: Ludger Schulte - Ahlen, 1983. - 17 S.



Sozial- und Gesundheitswesen

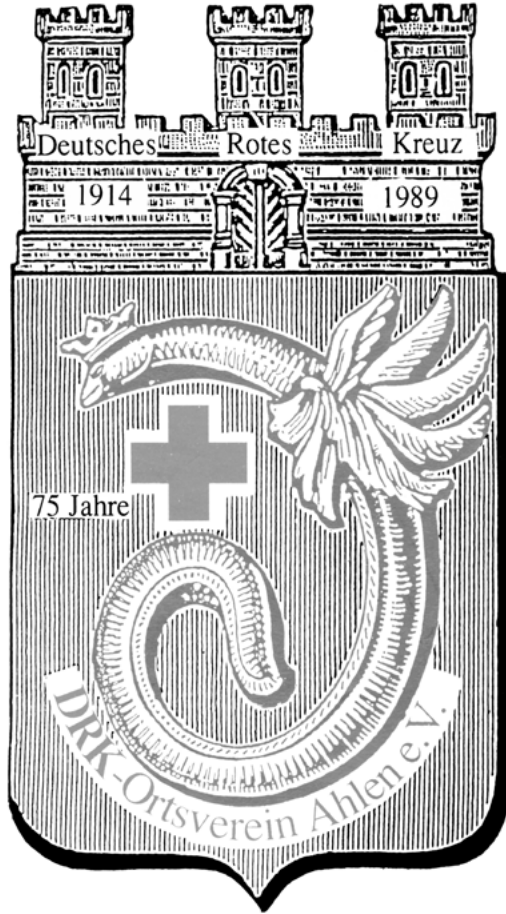



9.1 Sozialwesen

9.1.1 Allgemeines (Berichte zur sozialen Lage)

- 1206 Älter werden in Ahlen - (neue) Wege in der Altenhilfe**
- Altenhilfeplanung der Stadt Ahlen / Hrsg.: Stadt Ahlen, Der Stadtdirektor. - Ahlen, 1989. - 156 S.
- 1207 Das „Ahlener System“**
- Konzepte und Angebote für hilfs- und pflegebedürftige Menschen in Ahlen ; eine Informationsbroschüre
Hrsg.: Alter und Soziales e.V. - Münster : DIGI Print, 2002. - 31 S.
- 1208 Aktionswoche**
- Sucht hat immer eine Geschichte ; Programm in Ahlen vom 19. bis 29. November 2004 - 2004. - 23 S.
- 1209 Dokumentation von Materialien zum Thema „Leise Gewalt“**
Hrsg.: Initiative gegen sexuellen Mißbrauch, Ahlen.
[um 1990]. - 82 S. : Ill., graph. Darst.
- 1210 Fortschreibung der kommunalen Sozialplanung für ältere Menschen**
Hrsg.: Stadt Ahlen, Leitstelle „Älter werden in Ahlen“
- Ahlen, 1999. 73 S. - (Konzepte der Stadt Ahlen für ältere Menschen)
- 1211 Initiativen, Verbände, Einrichtungen**
- Ein Handbuch nicht nur für Frauen in Ahlen

Hrsg. : Stadt Ahlen - Der Stadtdirektor - Gleichstellungsbeauftragte in Verbindung mit d. Amt für Öffentlichkeitsarbeit. Red. : Christiane Heuser - 1.Aufl. - Ahlen : Gummich, 1993. - 119 S.
- 1212 Integriertes Handlungskonzept zur Verbesserung der Lebensqualität älterer Menschen in Ahlen**
- 23.03.2004 ; beschlossen vom Verein „Alter und Soziales e.V.“ /
Hrsg.: Stadt Ahlen, Der Bürgermeister. - 2004. - 23 S.
(Konzepte der Stadt Ahlen für ältere Menschen)
- 1213 Leitfaden für behinderte Menschen**
Stadt Ahlen [Hrsg.]. - [Ahlen], [2004]. - 115 S.
[erscheint unregelmäßig]
- 1214 Mach mit in Ahlen**
- Übersicht für Schulabgänger über Einrichtungen, Vereine und Treffpunkte für Jugendliche.

hrsg. von der Stadt Ahlen, Jugendamt. - Ahlen, 1963. – 16 . : Ill.



- 1215 Mach mit in Ahlen**
- Übersicht für Schulabgänger über Einrichtungen, Vereine und Treffpunkte für Jugendliche.

hrsg. von der Stadt Ahlen, Jugendamt. - Ahlen, 1966. - 27 S. : Ill.
- 1216 Politische Kultur in der Sozialen Stadt**
- Eine vergleichende Studie aus Nordrhein-Westfalen
Ministerium für Städtebau und Wohnen, Kultur und Sport des Landes Nordrhein-Westfalen [Hrsg.]. - 2004. - 239 S. - (VÖ-Nummer SB ; 157) [Politische Beteiligungsmuster in Ahlen Süd-Ost. - S. 198-211]
- 1217 Sozialstrukturanalyse**
Stadt Ahlen [Hrsg.]. - [1980]. - 202 S., Kt.
- 1218 Wir - mitten im Leben**
- Tips & Termine für Senioren / Hrsg.: Stadt Ahlen, Der Stadtdirektor. - Ahlen, 1996. - 38 S.
- 1219 Wir - mitten im Leben**
- Tips & Termine für Seniorinnen und Senioren 1997 / Hrsg.: Stadt Ahlen, Der Bürgermeister. - Ahlen, 1997. - 57 S.
- 1220 Wir - mitten im Leben**
- Tips & Termine für Seniorinnen und Senioren 1998 / Hrsg.: Stadt Ahlen. Der Bürgermeister. - Ahlen, 1998. - 60 S.
- 1221 Wir - mitten im Leben**
- Tips & Termine für Seniorinnen und Senioren 1999 / Hrsg.: Stadt Ahlen, Der Bürgermeister. - Ahlen, 1999. - 69 S.
- 1222 Wir - mitten im Leben**
- Informationen, Tipps, Adressen / Hrsg.: Stadt Ahlen, Der Bürgermeister. - Ahlen, 2004. - 81 S.
- 1223 Zukunftskonferenz zur Gestaltung der sozialen Stadt Ahlen**
- 30. November 2002
Dokumentation / Doku: Jörg Zywek. - Ahlen, 2002. - 27 S. : Ill.
- 9.1.2 Institutionen (AWO, Caritas, Kindergärten, Altenheime, DRK, MHD)**
- 1224 80 Jahre Kindergarten Ostwall 1905 - 1985**
- Städtischer Kindergarten, 1985. - 31 S.



- 1225 100 Jahre Städt. Kindergarten Ostwall 1905 – 2005**
 – Wir sind Kinder einer Welt
 von Jürgen Rheker

 Hrsg.: Stadt Ahlen, Der Bürgermeister, Jugendamt - Ahlen
 : Gummich [Druck], [2005], x S. : Ill., graph. Darst.
- 1226 100 Jahre Städt. Kindergarten Ostwall 1905 – 2005**
 - wir sind Kinder einer Welt
 Gesungen von den Kindern des Städt. Kindergartens Ostwall
 - o.O. : Tonstudio Wiehagen, 2005. - ca. 22 Min.
- 1227 Elisabeth-Tombrock-Haus**
 - Seniorenheim des Caritasverbandes für das Dekanat Ahlen e.V.
 Redaktion und Gestaltung: Klaus Borowski. - 1500 Hefte - Lüdinghausen
 : Rademann, 1994. - 55 S. : zahlr. Ill. und graph. Darst.
- 1228 Engagement-unterstützende Infrastruktur in der Stadt Ahlen**
 - Preisverleihung am 3. Oktober 2001 in Mainz
 Hsg.: Stadt Ahlen, Der Bürgermeister . - 2001. - [5 Bl.]
- 1229 Fortschreibung des Kindergartenbedarfsplanes 2003**
 Stadt Ahlen [Hrsg.]. - Ahlen, 2003. - [37 S.], Kt.
- 1230 75 Jahre DRK-Ortsverein Ahlen e.V.**
 Ahlen, 1989. - [ca. 75 S.] : Ill.
- 1231 Die katholische Caritas im Kreise Beckum**
 von Goossens

 In: Beckumer Kreiskalender / 1925, S. 36 - 39
- 1232 Jahresbericht 1985**
 Arbeitskreis Jugend- und Drogenberatung e.V. [Hrsg.]. - Ahlen, [1985]. - [ca. 39 S.]
- 1233 Jahresbericht 1986**
 Arbeitskreis Jugend- und Drogenberatung e.V. [Hrsg.].
 - Ahlen, [1986]. - 46 S. : Ill., graph. Darst.
- 1234 Jahresbericht 2000**
 Hrsg.: Stadtteilforum Süd/Ost e.V.

 Red.: Hermann Huerkamp
 250 St. - Partnerdruck, 2000. - 33 S. : Ill.
- 1235 Jugendgerichtshilfe**
 - Jahresbericht 2000 / 2001
 [Autoren: Uwe Schnafel ... Hrsg.: Stadt Ahlen]. - Ahlen, 2002. - 16 S. graph. Darst.



- 1236** **„Die KAA - Pflege- und Wohnberatung informiert“**
 hrsg. von der KAA - Pflege- und Wohnberatung
 Ahlen : Druckerei der Stadt Ahlen, 2000. - [ca. 70 S.] : Ill.
- 1237** **Malteser Hilfsdienst 25 Jahre in Ahlen 1965 - 1990**
 - Gemeinsam helfen, christlich dienen ; 11. und 12. August 1990 /
 hrsg. vom Malteser-Hilfsdienst Ahlen. - [1990]. - [ca. 11 S.]
- 1238** **Projektnetz II**
 - Pflege - Beratung - bürgerschaftliches Engagement
 Alter und Soziales e.V. ; [Faltblatt] - Ahlen [um 2004].
- 1239** **Von der Dekanatsmütherschule St. Anna zur
 Familienbildungsstätte in den Dekanaten Ahlen und
 Beckum e.V.**
 - Festschrift zum 25jährigen Jubiläum
 von Ludger Schulte / Peter Kretschmer
 Ahlen, 1987. - 48 S.
- 1240** **Das Rote Kreuz im Kreis Beckum : zwischen 1888 und 1919**
 von Alfred Smieszchala

 In: An Ems und Lippe / 1989, S. 16 - 20
- 1241** **Stadtteilbüro**
 - Jahresbericht 1996
 [Hrsg.: Stadtteilforum Süd-Ost e.V.]. - Ahlen, [1996]. - [39 S.] : Ill.
- 1242** **Stadtteilbüro**
 - Jahresbericht 1999
 Stadtteilforum Süd-Ost e.V. [Hrsg.]. Redaktion Hermann
 Huerkamp - Ahlen : Partnerdruck, 1999. - 38 S. : zahlr. Ill.
- 1243** **Stadtteilbüro**
 - Jahresbericht 2001
 Red.: Hermann Huerkamp Hrsg.: Stadtteilforum Süd-
 Ost e.V. - Ahlen, [2002]. - 37 S. : zahlr. Ill.
- 1244** **Stadtteilbüro**
 - Jahresbericht 2002

 Stadtteilforum Süd-Ost e.V. [Hrsg.]. Red.: Hermann
 Huerkamp . - Ahlen, 2003. - 36 S. : zahlr. Ill.
- 1245** **Ein Treffpunkt für ältere Menschen**
 - Mittrops Spieker stellt sich vor

 Hrsg.: Stadt Ahlen, Der Bürgermeister.
 Ahlen, [um 2000]. - [8 S.] : Ill.



- 1246 Vor Ort**
- Stadtteilzeitung für den Ahlener Süd-Osten

Alexander Zindel (Red.). - 2000 St. - Ahlen.
[Erscheinungszeitraum: Januar 2000 - November 2001.
Periodikum mit unregelmäßiger Erscheinungsweise]
- 1247 10 Jahre Kindergarten „Im Pattenmeicheln“**
Ahlen, [um 1985]. - [24 S.] : Ill.
- 1248 Zehn Jahre Kreuzbund Ahlen e.V.**
- Hilfe für Suchtkranke
von Paul Strickmann [Bearb.]

Ahlen - 34 S. : Ill.
- 1249 10 Jahre Städtischer Kindergarten Wetterweg 1975 - 1985**
Hrsg.: Mitarbeiter des Kindergartens Wetterweg 28a
1985 - 29 S. : Ill.
- 1250 10 Jahre Stadtteilforum 1995-2005**
- Stadteilerneuerung Ahlen Süd/Ost
Hrsg.: Stadtteilforum Süd-Ost e.V. Verantw.: Hermann Huerkamp. Red.: Holger Winkelmann. - Ahlen : Gummich [Druck], 2005. - 23 S. : Ill., graph. Darst.
- 1251 20 Jahre im ZDS 1956 - 1976**
Zentralverband der Sozialversicherten, Ortsverband
Ahlen e.V. ; Ahlen, 1976. - [10 S.] : Ill.

9.2 Gesundheitswesen

9.2.1 Allgemeines (Berichte, Statuten, Satzungen ...)

- 1252 Der informierte Patient**
von Hans D. Gosau

[Ahlen (Westf.), Südstr. 36 - 38] : H. D. Gosau, [1981]. - 370 S.
- 1253 Laserstrahl-Therapie**
von H.-D. Gosau

[Zeichn.: Siegfried Heidrich]. - [Ahlen, Südstr. 36 - 38] : H.-D. Gosau, © 1978. - 64 S. : Ill., Literaturverz. S. 56 - 58



- 1254 Geburtshilfliche Leistungen der geburtshilflich-gynäkologischen Abteilung des Krankenhauses „St. Franziskus“ zu Ahlen -**
- Unter Berücks. d. mütterl. u. kindl. Letalität in d. Zeit vom 1.4.1949-31.3.1964
von Haroun, Abdul Kader

Münster, 1965. - 34 gez. Bl., Diss. Ausz. 2 Bl. 8
Münster, Med. F., Diss. v. 14. Dez. 1965

9.2.2 Institutionen (Apotheken, Krankenhaus ...)

- 1255 „Alte Apotheke“ aus Ahlen in einem Dortmunder Museum**
von Rudolf Blauth und Norbert Rixner

In: Der beflügelte Aal / Bd. 04 (1985), S. 4 - 8

- 1256 Die Gasse ohne Namen - 500 Jahre Armenhospital**
von Paul Röschenbleck

In: Der beflügelte Aal / Bd. 04 (1985), S. 15 - 18

- 1257 Geist der Liebe und Barmherzigkeit herrschte immer in diesem Hause**
- Heinz Schröder erzählt aus der Geschichte des
130 Jahre alten St.-Vinzenz-Hospitals
von Heinz Schröder

In: Der beflügelte Aal / Bd. 02 (1983), S. 107 - 111

- 1258 Zur Geschichte des Armenhospitals in Ahlen**
von Rembert Wilke

In: Der beflügelte Aal / Bd. 20 (2001), S. 91 - 95



Wirtschaft, Landwirtschaft, Industrie, Handel



AHLENER

WOCHE 1971

Ahlener Monatsschau
mit Programm · Veranstaltungskalender
Aussteller-Verzeichnis · „Mach' mit“

7. Jahrgang · Nr. 9
Sept. 1971 · Preis 0,50 DM



10.1 Allgemeine Abhandlungen

1259 111 Ideen für unsere Stadt

... in 111 Anregungen von Ihnen, unsere Stadt schöner und attraktiver zu machen. Und wie geht es weiter? Lesen Sie es in der folgenden Zusammenfassung.
Ahlen, 2005. - 14 S.

1260 Ahlen

- Umbruch als Chance
Wirtschaft aktuell, 2000
Stadtlohn : - 54 S. : zahlr. Ill. - (Wirtschaft aktuell : Zeitschrift der Gesellschaft für Wirtschaftsförderung im Kreis Warendorf ; 20)

1261 Ahlen im Jahre 1951

- Ein Zeitdokument in Bild und Werbung

Erschienen in der Zeit des Neubaus eines deutschen Staates - [Arnsberg] :
AWA Werbeverl. , [um 1951]. - 32 S. : überw. Ill. - (Deutsches Städte-Album)

1262 Ahlen, Industriestadt im Grünen

- Wirtschaftlicher Schwerpunkt im südöstlichen Münsterland
Ahlen : Sommer, [1981 ?]. - [32] S. : Ill.
[Nebent.: Ahlener Wirtschaftsreport]

1263 Ahlen (Westf.), das Herz des Kreises Beckum

- Kohlegewinnung, Emailleverarbeitung (2 Fotos) ; Zink- und Zinnwaren;
Blech-, Metall- und Eisenwaren, Eisengießerei-Erzeugnisse, Werkzeuge,
landwirtschaftliche Maschinen, Molkereigeräte, Milch-Transportkannen, Möbel,
Schuhe und Stiefel, Zementverarbeitungen, Hoch- und Tiefbau, Dampfziegelei

In: Münsterländer Heimatkalender 1938 / hrsg. vom Heimatgebiet
Münsterland im Westfälischen Heimatbund. – 1. Jg. 1938

1264 Ahlener Woche 1979

- 18.5.79 bis 27.5.79; 6. Informations- und Verkaufsausstellung ; 15.000 qm Wohnen,
Freizeit, Sport und Spiel / [Hrsg.: Ahlener Werbegemeinschaft]. - [1979]. - [ca. 22 S.]

1265 Ahlener Woche 1983

2. - 11. September ,83 - „Ne runde Sache“
[Red.: Wolfgang Hein]. - [Ahlen], 1983. - [22 S.] : Ill.

1266 Unsere Industrie-Erzeugnisse in alle Welt

von Egon Ahlmer

In: Heimatkalender für den Kreis Beckum / 1955, S. 116 - 123



- 1267 In der Brockschen Kupferschmiede an der Klosterstraße schlug 1848 die Geburtsstunde als Industriestadt**
- Über Wilhelm Brock und die Familie Kerkmann
von Johannes Baldauf
- In: Der beflügelte Aal / Bd. 04 (1985), S. 36 - 41
- 1268 Bericht zur Wirtschaftsförderung im Jahre 2000**
Hrsg.: Stadt Ahlen, Der Bürgermeister, Abt. für Wirtschafts- und
Strukturförderung. - Ahlen, Stand: Januar 2001. - 11 S. : graph. Darst.
- 1269 Struktur und Bedeutung der gewerblichen Wirtschaft im Kreis Warendorf**
von Christian Brehmer
- In: Der Kreis Warendorf / Oldenburg, 1977, S. 65 – 103
- 1270 Notgeld + Wertmarken im Kreis Warendorf**
- Beckum - Warendorf 1914 - 1974
Ein Beitrag zur Heimatgeschichte
Von Wilhelm Döll
[um 1974] - 135 S.
- 1271 Ergebnisse einer Passantenbefragung im Hauptgeschäftszentrum von Ahlen**
Wibera Wirtschaftsberatung AG, Düsseldorf. Abteilung Entwicklungsplanung
und Bauberatung: Hans Dieter Bauer. - Düsseldorf, 1980
- 1272 Friedrich, Claudia:**
- Refinanzierung von Ausgleichsmaßnahmen durch städtebaulichen Vertrag
: Werkstattbericht Stadt Ahlen ; vom 08. bis 10. September 1999 in Berlin
von Claudia Friedrich und Horst Dieter Schulte.
Institut für Städtebau Berlin der Deutschen Akademie für Städtebau
und Landesplanung. - Berlin : Inst. für Städtebau, 1999. - 28 S. in
getr. Zählung : graph. Darst., Kt. - (Institut für Städtebau <Berlin>:
Vortrag im ... Kurs des Instituts für Städtebau Berlin ... ; 395,7)
- 1273 Genesung eines Wundgeschlagenen**
- Industrie, Handel, Handwerk und Landwirtschaft des Kreises Beckum
- In: Heimatkalender für den Kreis Beckum / 1952, S. 93 – 97
- 1274 Geschäftsbericht 2003**
Hrsg.: WFG, Wirtschaftsförderungsgesellschaft Ahlen . - Ahlen
: Gummich [Druck], [2004]. - 36 S. : Ill., graph. Darst.



- 1275 Hanse und Westfalen : ein Aufbruch nach Europa**
von Bernhard Gurk
1. Aufl. - Gudensberg-Gleichen : Wartberg-Verl., 2000. - 158
S. : zahlr. Ill. (z.T. farb.), graph. Darst., Kt.
[erwähnt auch die Stadt Ahlen]
- 1276 Bedeutung des Exports für die Ahlener Wirtschaft**
- Internationalisierung, ein Motor der Umsatzsteigerung
für Ahlener Gewerbebetriebe
von Lutz Henke
- In: Münsterland - Jahrbuch des Kreises Warendorf / 53. Jg. 2004,
S. 312 - 314
- 1277 Hochinteressante Zeugnisse für das aufstrebende Industriezeitalter**
- Förderkreis-Ausstellung von Ahlener Firmenbriefbögen vor 1925
- In: Der beflügelte Aal / Bd. 04 (1985), S. 69 - 73
- 1278 Städtebund und Hanse - Ahlens Tore zur Welt**
- Anmerkungen zum Historischen Jahr und dem Westfälischen - Hansetag
von Antonius John
- In: Der beflügelte Aal / Bd. 23 (2004), S. 22 - 26
- 1279 Kampf der Brennstoffvergeudung!**
[Werbeanzeige von Union und allgemeine Hinweise zum
sparsamen Umgang mit vorhandenen Brennstoffen]
- In: Münsterländer Heimatkalender 1941
- 1280 Leistungsbild unserer vielseitigen Wirtschaft**
von Heinrich Kickum
- In: Der Landkreis Beckum, Oldenburg (Oldb.), 1963, S. 269
- 1281 Kreis Warendorf - Der Weg in die Zukunft**
von Heinz Langer
- In: An Ems und Lippe / 1975, S. 110 - 118



- 1282 Ahlen - eine Stadt im Umbruch**
 - Stadtentwicklung unter dem Einfluß der Industrie und aktuelle Probleme des wirtschaftlichen Strukturwandels
 von Alois Mayr
 Hrsg.: Stadt Ahlen - Der Stadtdirektor. - Ahlen,
 1994. - 31 S. : graph. Darst. : 1 Kt. (farb.)

 Öffentlicher Vortrag anlässlich des Kreisheimattages
 am 3. Sept. 1994 in der Stadthalle zu Ahlen
- 1283 Ahlen/Westf. - Der wirtschaftsgeographische Aufbau der Stadt und die Gliederung des Stadtbildes**
 - Wissenschaftliche Hausarbeit für das Gewerbelehramt
 von Regina Meßollen

 Ahlen, 1956. - 78 S.
- 1284 Ahlens Aufstieg zur Industriestadt - mit Emaille und Kohle**
 von Edgar H. Nahrath

 In: An Ems und Lippe / 1981, S. 39 – 41
- 1285 Ahlens Aufstieg zur Industriestadt im Grünen**
 - Edgar H. Nahrath schildert die wirtschaftliche Entwicklung bis zum Beginn des 20. Jahrhunderts
 von Edgar H. Nahrath

 In: Der beflügelte Aal / Bd. 01 (1982), S. 18 - 23
- 1286 Natur- und Gewerbepark Olfetal Ahlen**
 Stadt Ahlen, Der Stadtdirektor [Hrsg.]. - [6 S.] : Ill.
- 1287 Planungsgrundlagen für den Landkreis Beckum/Westfalen**
 - Natur, Bevölkerung und Wirtschaft in Karten und Zahlen
 von Otto Lucas
 Landesplanungsgemeinschaft Westfalen. - Münster
 [u.a.] : Regensburg [Druck], [1955]. - 55 S. : Kt.
- 1288 Porträt eines Wirtschaftsraumes**
 - Der IHK-Bezirk Münster im Spiegel alter Firmenbriefköpfe

 Ausstellung der Industrie- und Handelskammer zu Münster und der Stiftung Westfälisches Wirtschaftsarchiv Dortmund in Zusammenarbeit mit dem Landschaftsverband Westfalen-Lippe, Westfälisches Museumsamt
 hrsg. von der Industrie- und Handelskammer zu
 Münster. - Münster, 1983. - 128 S. : zahlr. Ill.



- 1289 Notgeld im Kreise Beckum**
von Andreas Reints
- In: Heimatkalender für den Kreis Beckum / 1955, S. 112 – 115
- 1290 Strukturwandel als Herausforderung**
Kommunale Wirtschaftsförderung in Ahlen/Westfalen 1986-1991
- Eine politikwissenschaftliche Untersuchung zum Beitrag d. politisch-administrativen Systems zur Bewältigung d. ökonomischen Krise e. Zechenstadt von Gerda Schlüter
- Autorenauf. - Egelsbach [u.a.] : Hänssel-Hohenhausen, 1993. - III,523,[20]
S. : graph. Darst., Kt. (z.T. farb.) - (Deutsche Hochschulschriften ; 840)
- Inaugural-Dissertation zur Erlangung d. Doktorgrades d. Philosophischen Fakultät d. Westfälischen Wilhelms-Universität zu Münster (Westf.)
- 1291 Am Beginn des Wirtschaftswunders – Die Währungsreform am 20. Juni 1948 und die Ahlener Wirtschaft**
von Rolf Schorfheide
- In: Heimatkalender des Kreises Warendorf / 1993, S. 52 - 56
- 1292 Mit Schirm, Charme und Notizblock - Britische Industriespionage in Ahlen 1946**
von Rolf Schorfheide
- In: Heimatkalender des Kreises Warendorf / 1994, S. 61 - 63
- 1293 Die Untersuchung der gewerblichen Verhältnisse in den Städten des Kreises Beckum durch die preußische Verwaltung 1803**
von Anton Schulte
- In: Heimatkalender für den Kreis Beckum / 1957, S. 55 – 71
- 1294 Rückzug des Kohlebergbaus aus Ahlen Mitte 2000 - Was kommt danach?**
von Horst D. Schulte
- In: Der beflügelte Aal / Bd. 18 (1999), S. 15 - 20
- 1295 Ahlen - civitas industria**
- Von der Ackerbürgerstadt zur Industriestadt im Grünen
von Ludger Schulte
- In: Münsterland - Jahrbuch des Kreises Warendorf / 46.Jg. 1997,
S. 41 – 49



1296 Wirtschaftsförderungsbericht 1987
Hrsg.: Stadt Ahlen, Der Stadtdirektor, Amt für Öffentlichkeitsarbeit,
Stadtentwicklung und Wirtschaftsförderung
- Ahlen, 1988. - 29 S. : Kt.,

1297 Wirtschaftsstandort Ahlen
Stadt Ahlen. - 2. Aufl. - Reken : Mediadesign, 1998. - 32 S. ; 30 cm

10.2 Sammelwerke

Zur Zeit noch unbesetzt

10.3 Landwirtschaft

**1298 Landwirtschaftlicher Ortsverein wurde 1919
als Notgemeinschaft gegründet**
- Bernhard Beerhorst über Gründung und Entwicklung nach dem Ersten Weltkrieg
von Bernhard Beerhorst

In: Der beflügelte Aal / Bd. 06 (1987), S. 23 - 26

1299 Viel Steine gab's und später feurige Traber -
- Johannes Everding schildert die Geschichte von Gut Vinckewald
von Johannes Everding

In: Der beflügelte Aal / Bd. 03 (1984), S. 113 - 114 : Ill.

**1300 Wandlungen in der Wirtschaftsweise des westfälischen
Bauerntums : erläutert an Beispielen im Amte Ahlen**
von Klaus Hackenberg

In: Heimatkalender für den Kreis Beckum / 1965, S. 80 - 87

**1301 Neue Bauernhöfe im Raume Ahlen - Architektur und Landschaft
; ein Beitrag zur neueren Geographie des Heimatraumes**
von Klaus Hackenberg

In: Heimatkalender für den Kreis Beckum / 1966, S. 79 - 87

1302 150 Jahre
- 70 Jahre Landfrauenverband Dolberg/80 Jahre Landwirtschaftlicher
Ortsverband Dolberg - [Dolberg], [1999]. - [24 S.] : Ill.



- 1303 Erinnerung an das „Karussell“ in Bauer Menkes „Maschinenhaus“**
- Antonius John hat noch das Knarren des hölzernen Göpels im Ohr
von Antonius John

In: Der beflügelte Aal / Bd. 08 (1989), S. 46 - 48
- 1304 Die Landwirtschaft im Kreis Warendorf**
von Heinrich Kleine-Hakenkamp/Walter Lütke Hündfeld

In: Der Kreis Warendorf / Oldenburg, 1977, S. 120 - 125
- 1305 Knechte und Mägde in Westfalen um 1900**
- Berichte des Archivs für westfälische Volkskunde
hrsg. von Dietmar Sauermann
Münster : Selbstverl., 1972. - 173 S. - (Beiträge zur Volkskultur in
Nordwestdeutschland herausgegeben von der Volkskundlichen
Kommission des Landschaftsverbandes Westfalen-Lippe ; 1)
[S. 105 - 108 Bericht: Theodor Schulze Beerhorst, Altahlen]
- 1306 Zahl und Größenstruktur der landwirtschaftlichen Betriebe
im Kreise Beckum im Wandel von 150 Jahren**
von Fritz Lammert

In: Heimatkalender für den Kreis Beckum / 1964, S. 90 - 93
- 1307 Führende Männer der Viehzucht**
von Fritz Lammert

In: Unsere Heimat, Kreis Beckum / 1973, S. 52 - 58
- 1308 Vor 125 Jahren - Aus den Anfängen der freien bauerlichen
Standesvertretung im Kreise Beckum**
von Fritz Lammert

In: Heimatkalender für den Kreis Beckum / 1966, S. 50 - 52
- 1309 Gartenbau und Gartenvereine im Kreis Warendorf**
von Paul Leidinger

In: Münsterland - Jahrbuch des Kreises Warendorf / 50.Jg. 2001,
S. 187 - 193
- 1310 Agrarstruktur im heimischen Raum**
von Heinrich Lesting

In: Heimatkalender für den Kreis Beckum / 1963, S. 96 - 101



- 1311 Gartenbau im Sektor Landwirtschaft - 340 Betriebe im Kreis Warendorf**
von Wilma und Christian Murrenhoff
- In: Münsterland - Jahrbuch des Kreises Warendorf / 50. Jg. 2001,
S. 178 - 186
- 1312 Bauernversammlung in Vorhelm - Anno 1935**
- Aus der Vorhelmer Pfarrchronik
von Paul Röschenbleck
- In: Der beflügelte Aal / Bd. 17 (1998), S. 100 - 102
- 1313 Höfe der Ruhrabteien Werden und Essen im Kreis Warendorf : verzeichnet in den Heberegistern**
von Wilhelm M. Schneider
- In: Münsterland - Jahrbuch des Kreises Warendorf / 50. Jg. 2001,
S. 199 - 206
- 1314 Energiegewinnung auf dem Bauernhof - Landwirtschaft versteht die Zeichen der Zeit**
von Ludger Schulte
- In: An Ems und Lippe / 1981, S. 21 - 26
- 1315 Alte Bauernhöfe um Ahlen**
von Wilhelm Schulte
- In: Heimatbuch der Stadt Ahlen 1929, S. 45 – 49
- 1316 Geschichte des Hofes Schulze-Geisthövel von 800 bis 1979**
von Joseph Schulze-Geisthövel
- Ahlen, 1979. - [ca. 250 S.]
- 1317 Die Struktur der Landwirtschaft und ihre Entwicklungsmöglichkeiten im Bereich des Landschaftsplanes Ahlen, Kreis Warendorf**
- [Bearb. von: Bezirksstelle für Agrarstruktur Münster, Kreisstelle Warendorf, Referat Gartenbau. Betriebs- u. Arbeitswirtschaft]. - Münster : Landwirtschaftskammer Westfalen-Lippe, Referat 16, Raumordnung, Agrarstruktur, Naturschutz, 1989. - 46 S. - (Land- und forstwirtschaftlicher Fachbeitrag ; 236)
- 1318 40 Jahre landwirtschaftliche Ortsverbände**
- Auflistung und Gründungsvorgänge; eine Übersicht
- In: Münsterland - Jahrbuch des Kreises Warendorf / 50. Jg. 2001,
S. 142 - 144



- 1319 600 Jahre Hof Northoff**
von Rembert Wilke

In: Der beflügelte Aal / Bd. 23 (2004), S. 49 - 50
- 1320 Die Flurbereinigung im Kreise Beckum**
von Heinrich Wisioerek

In: Heimatkalender für den Kreis Beckum / 1964, S. 86 - 89
- 1321 Die Höfe Schulte Rötering in Ahlen und Schulte Boyneck in Drensteinfurt – Besitzgeschichte und sozialer Stand**
von Jörg Wunschhofer

In: Der beflügelte Aal / Bd. 18. (1999), S. 105 - 109

10.4 Handwerk

- 1322 Von der Handplüsch-Weberei in Ahlen**
von Walter Breucking

In: Heimatkalender für den Kreis Beckum / 1962, S. 32
- 1323 Der Orgelbau im Kreis Warendorf**
von Klaus Döhring

Warendorf : Archiv d. Kreises Warendorf, 1995. - X, 569 S. : Ill. - (Quellen und Forschungen zur Geschichte des Kreises Warendorf ; 29)
- 1324 Vom Edelmetall zum Schmuck**
Der Goldschmied Werner Fischer
- 45 Jahre Goldschmiedekunst
von Werner Fischer

Gütersloh : Profil-Verl., 1993. - 87 S. : zahlr. Ill. (z.T. farb.)
- 1325 Sakrale Kunst - Museum im Ahlener Goldschmiedehaus**
von Werner Fischer

Gütersloh : Profil-Verl., 1988. - 174 S. : zahlr. Ill.
- 1326 Die Kunst des Handelns - Mit Visionen und Ideen zum Erfolg**
von Werner Fischer

Ahlen : Eigenverl. W. Fischer, 2004. - 353 S. : zahlr. Ill. (z.T. farb.)



- 1327 Ein Goldschmiedelehrling aus Jordanien - Erinnerungen an einen früheren ausländischen Mitbürger in Ahlen**
von Werner Fischer
- In: Münsterland - Jahrbuch des Kreises Warendorf / 51. Jg. 2002, S. 76 - 79
- 1328 Europäische Akademie der Gold- und Silberschmiede Ahlen**
von Werner Fischer
- In: Münsterland - Jahrbuch des Kreises Warendorf / 53. Jg. 2004, S. 340 – 343
- 1329 Alte Glocken der Heimat**
von Friedrich Helmert
- In: Unsere Heimat, Kreis Beckum / 1973, S. 75 – 81
- 1330 100 Jahre Konditoren-Innung Münsterland 1901 - 2001**
[2001]. - 32 S. : Ill.
- 1331 Handwerk der „Kannengeiter“ stand auch in Ahlen in Blüte**
- Maria Kessing blickt zurück auf eine bemerkenswerte Ausstellung.
von Maria Kessing
- In: Der beflügelte Aal / Bd. 07 (1988), S. 51 - 59
- 1332 Bunte Bilder aus dem Leben der Zünfte**
von Hans Kohlmann
- In: Heimatbuch der Stadt Ahlen 1929, S. 155 - 166
- 1333 Das Handwerk der Maler und Anstreicher in einer industriellen Kleinstadt des 20. Jahrhunderts - Ahlen 1900 – 1980**
von Franz-Josef Kosel
- Münster : F. Coppenrath, 1988. - XV,536 S. : Ill., graph. Darst. - (Beiträge zur Volkskultur in Nordwestdeutschland ; 61)
- 1334 Ein altes hölzernes Ruderboot steht am Anfang der Firmengeschichte**
von Alfred H. Richter
- In: Der beflügelte Aal / Bd. 03 (1984), S. 110 - 112
- 1335 Geigenbauer aus Liebhaberei - Erich Walter Kalies in Ahlen**
von Heinz Sittel
- In: Heimatkalender für den Kreis Beckum / 1958, S. 57 - 59



- 1336 Bäcker und Brauer sorgten für schmackhaftes Bier - Untersuchungen zum Brauereigebäude Neuhaus an der Wandmacherstiege**
von Alfred Smieszchala

In: Der beflügelte Aal / Bd. 10 (1991), S. 46 - 49

- 1337 Zinn - Ein altes Handwerk stellt sich vor**
- aufgezeichnet am Beispiel der Zinngießerfamilie Barckhaus (1663 - 1981)
Eine Ausstellung des Heimatmuseums Ahlen, 4. Sept. bis 13. Nov. 1988
Text: Maria Hagedorn. - Ahlen : Gummich, 1988. - 54 S. : zahlr. Ill.

10.5 Bergbau (Kohle, Strontianit)

- 1338 Die Zeche „Westfalen“**
von Fritz Barth

In: Heimatbuch der Stadt Ahlen / 1929, S. 200 - 211

- 1339 Über den Strontianit und den Strontianitbergbau im Münsterlande**
- Eine Studie über Vorkommen, Abbau u. Verwendung von Strontianit
d. Münsterländ. Beckens, sowie über d. Gründe d. früheren
Rückganges u. d. Aussichten d. Bergbaues in d. Zukunft
von Joseph Becker

(Sonderdr. aus „Zeitschrift für praktische Geologie“, Jg. 1921, H. 10 u. 11) /
vorgelegt von Joseph Becker.

[Ahlen, Gemmericher Str. 134] : [A. Glomb], [1981]. - [42] Bl. : Ill.
Zugl.: Münster (Westfalen), Univ., Diss., 1921

- 1340 Der Bergbau im Ruhrgebiet**
- Überlegungen zur Erhaltung seiner Denkmäler
von Imme Matzanke (Text). - Münster, 1986. - 141 S. : zahlr. Ill.
[Zeche Westfalen: S. 6 - 9]

- 1341 Bergwerk Westfalen**
Hrsg.: Eschweiler Bergwerk-Verein. - [Stand: 1993]. - 10 S. + Kt.

- 1342 „De Strunz“**
von Walter Breucking

In: Heimatbuch der Stadt Ahlen 1929, S. 181 - 188

- 1343 „Zeche Westfalen - 100 Jahre Herz einer Stadt“**
von Ute Ewering

In: Der beflügelte Aal / Bd. 19 (2000), S. 9 - 12



- 1344 75 Jahre Zechenkolonie**
 - Ein Stadtteil feiert Geburtstag
 Dokumentation
 Hrsg.: Stadt Ahlen, Der Stadtdirektor. Red.: Schulverwaltungs- u. Kulturamt.
 Bearb.: Rudolf Blauth. - Ahlen : Druckerei d. Stadt Ahlen, 1986. - 123 S. : zahlr. Ill.
- 1345 Der Strontianitbergbau im Münsterland**
 von Martin Gesing
 Warendorf : Archiv d. Kreises Warendorf, [1995]. - 647 S. :
 zahlr. Ill., graph. Darst., Kt. + 5 Messtischbl. - (Quellen und
 Forschungen zur Geschichte des Kreises Warendorf ; 28)
- 1346 Zeitweilig 17 Strontianitschächte in Ahlen**
 von Alfred Glomb

 In: An Ems und Lippe / 1978, S. 133 - 134
- 1347 Strontianitbergbau in Ahlen**
 von Alfred Glomb

 In: Der beflügelte Aal / Bd. 15 (1996), S. 84 - 87
- 1348 Der Steinkohlenbergbau im Kreis Warendorf**
 von Paul Göttig

 In: Der Kreis Warendorf / Oldenburg, 1977, S. 104 - 108
- 1349 Die alten Zechen an der Ruhr**
 von Wilhelm u. Gertrude Hermann

 3., völlig neu bearb. u. erw. Aufl. - Königstein im Taunus : Langewiesche, 1990.
 - 319 S., 1 Faltbl. : zahlr. Ill. (z.T. farb.), graph. Darst., Kt. - (Die blauen Bücher)
 [Zeche Westfalen S. 135]
- 1350 Die alten Zechen an der Ruhr**
 von Wilhelm Hermann/Gertrude Hermann

 5., völlig neu bearb. und erw. Aufl. - Königstein im Taunus : Langewiesche,
 2003. - 328 S., 1 Faltbl. : Ill. (z.T. farb.), graph. Darst. - (Die Blauen Bücher)
 [Zeche Westfalen S. 134, Bergwerk Westfalen und Ascheberg-
 Herbern/Nordick, Schachtanlage Donar]
- 1351 Vor 100 Jahren - Drensteinfurts Zeit der „goldenen Berge“**
 von Bernhard Holtmann

 In: Der beflügelte Aal / Bd. 02 (1983), S. 69 - 70



- 1352 Ein ganz eigener Schlag - Kolonie und Bergwerk Westfalen**
- Leben und Arbeit in Ahlen nach 1945
von Michael Huhn
1. Aufl. - Essen : Klartext-Verl., 1997. - 191 S. : zahlr. Ill.
- 1353 Zeche und Kolonie - Die Artikel zur Geschichte der Zeche, der Kolonie und der Stadt Ahlen**
von Michael Huhn

1. Aufl. - Ahlen, 1992. - 32 S. : Ill.
[Veröffentlichungen im "Ahleener Tageblatt"]
- 1354 Kolonie und Zeche - Die Artikel zur Geschichte der Zechenkolonie und der Zeche**
hrsg. im Auftrag des Kulturrates der Stadt Ahlen von Michael Huhn. - Ahlen, 1992. - 32 S. : Ill.
[Veröffentlichungen in der Ahleener Volkszeitung]
- 1355 Inbetriebnahme von Batterie III 18 Kreisstrom-Verbund-Koksöfen des Steinkohlebergwerks Westfalen A. G., Ahlen i. W. am 12. Dezember 1963**
1963 - [7 S.] : nur Ill.
- 1356 50 Jahre Steinkohlenförderung**
von Kurt Jericho
Ahlen / Westf. : Steinkohlenbergwerk Westfalen AG, [um 1962]. - 207 S. : zahlr. Ill., Kt.
- 1357 Der wichtigste Spatenstich in Ahlens Geschichte**
- Am 1. Februar 1909 begannen die Teufungsarbeiten für Schacht 1 der Steinkohlenzeche Westfalen von Franz-Josef Kornfeld

In: Der beflügelte Aal / Bd. 01 (1982), S. 111 - 117
- 1358 Fördertürme in unserer Heimat - Vom Werden und Wachsen der Zechen im Kreise Beckum seit 45 Jahren**
von Josef Longerich

In: Heimatkalender für den Kreis Beckum / 1955, S. 101 - 104
- 1359 Zur Herkunft der bergmännischen Bevölkerung um Ahlen und Heessen in der Frühzeit des heimischen Bergbaus**
von Alois Mayr

In: Heimatkalender für den Kreis Beckum / 1965, S. 69 - 79
- 1360 Die Zechenbahn in Ahlen**
von Winfried Michalski

In: Der beflügelte Aal / Bd. 13 (1994), S. 82 - 85



- 1361 Der alte Bergmannsgruß**
von Edgar P. Nahrath
- In: Der beflügelte Aal / Bd. 18 (1999), S. 21 - 23
- 1362 30 Jahre auf der Zeche - ein Gespräch**
von Hildegard Offele-Aden
- In: Der beflügelte Aal / Bd. 22 (2003), S. 28 - 33
- 1363 Planungswerkstatt Westfalen I/II**
- Leitbildentwicklung
Stadt Ahlen [Hrsg.]. - [Ahlen], [um 1998]. - o.Z. : Kt.
- 1364 Die Entwicklung der Zeche Ahlen**
von Franz Pokorny
- In: Der beflügelte Aal / Bd. 18 (1999), S. 10 - 14
- 1365 Geologie u. Bergbau im Raume Ahlen**
von Hans Baron
- Reihe: Quellen und Forschungen zur Geschichte der Stadt Ahlen -
Bd. 4 - mit e. Einf. von Carl Hahne. - 1975. - 89 S. : Ill., Kt.
Hrsg. von d. Stadt Ahlen. - Ahlen : Selbstverl. d. Stadt Ahlen.
- 1366 Schichtwechsel**
- Der Bergbau im Spiegel der Bildenden Kunst
- [Ausstellungs-Katalog] Hrsg.: Stadt Ahlen. Red.: Rudolf Blauth
... - Münster : Stegemöller, [um 1988]. - 94 S. : überw. Ill.
- 1367 Kohle-Kumpel-Kunst - Ausstellung im Centre Noppeney**
- Ahlen - Partnerstadt der Stadt Differdingen
Texte: Ludger Schulte. - Ahlen, 1983. - 17 S.
- 1368 Ende einer über 75 Jahre dauernden Epoche der neueren Stadtgeschichte**
- Anmerkungen zur Geschichte der Kokerei Westfalen
von Heinrich Johannes Schwippe
- In: Der beflügelte Aal / Bd. 09 (1990), S. 7 - 14
- 1369 Steinkohlebergwerk Westfalen AG, Ahlen**
- Bergbauliche Gegebenheiten und Entwicklung eines Großbetriebes
- In: Heimatkalender für den Kreis Beckum / 1961, S. 31 - 34



- 1370 Letzte Zeugen des Strontianit-Bergbaus**
- Strontianithügel - bemerkenswerte Lebensstätten für die Tier- und Pflanzenwelt von Wilfried Stichmann

In: Heimatkalender für den Kreis Beckum / 1954. ; S. 39 - 45
- 1371 Strontianit-Abbau in Ahlen**
- Förderkreis-Dokumentation

[Hrsg.] : Förderkreis zur Erhaltung westfälischer Tradition e.V., Ahlen. [Zsgest.] von Alfred Glomb. - o.O. : o.Verl. [Fotokopien]

1. Teil 1-3 - 1978/79. - o.Sz. : Ill.

2. Teil 4 - 1980. - o.Sz. : Ill.

3. Teil 5 - o.J. [um 1980]. - o.Z. : Ill.
- 1372 Unser Pütt**
- Werkzeugzeitung

Hrsg.: Steinkohlebergwerk „Westfalen“ AG., Ahlen. Red.: Wilhelm Vogt. - Oelde : Holterdorf [Druck].
[Erscheinungszeitraum: Dezember 1964 - August 1969 ; zu Beginn vierteljährlich - später unregelmäßig]
- 1373 Der Westfale**
- Werks-Zeitung der Zeche Westfalen in Ahlen

Düsseldorf Gesellschaft für Arbeitspädagogik.
[Periodikum mit unregelmäßiger Erscheinungsweise.
Erscheinungszeitraum: 1926 - Juli 1944.]
- 1374 Die Steinkohlenzechen im Ruhrrevier**
von Joachim Huske

Bochum, 1987 ; S. 968 -969
- 1375 Der heimische Steinkohlebergbau**
von Wilhelm Wilmerstadt

In: Der Landkreis Beckum, Oldenburg (Oldb.), 1963 ; S. 311 - 315
- 1376 Zeche Westfalen**
- Ein Jahrhundert Steinkohlenbergbau in Ahlen

hrsg. von d. Glückauf-Stiftung. - 1. Aufl. - Essen : Klartext-Verl., 2000. - 311 S. : zahlr. Ill. (z.T. farb.)
Literaturverz. S. 303 - 305



1377 Zeche Westfalen

- Wege zur Nachnutzung ; eine Dokumentation der Planungen zur Nachnutzung der Tagesanlagen Schacht I/II
Hrsg. und Projektträger: Stadt Ahlen ... Red.: Volker Lembken. - Ahlen : Stadt Ahlen, 2002 – CD-ROM

10.6 Industrie

1378 Die Industrie des Münsterlandes

von F. J. Gieselmann

In: Münsterländer Heimatkalender 1938, S. 74 - 77

1379 Die Gründerzeit am nordöstlichen Rand des Ruhrgebiets

- Führer zu einer Ausstellung der Städte Ahlen, Bergkamen, Gladbeck, Kamen, Schwerte, Unna und Werne

Hrsg. : Stadt Schwerte. [Red.]: G. Hallen. Unter Mitwirkung des Kultursekretariats Gütersloh, mit Unterstützung des Kulturministers des Landes NRW, des Kommunalverbandes Ruhrgebiet und des Kreises Unna. - o.O. : Druckteam Letmathe, [1988]. - 64 S. : zahlr. Ill.

1380 Ahlen 1870 - 1914

Die Industrialisierung einer münsterländischen Kleinstadt
von Wolfgang Muth

- Reihe: Quellen und Forschungen zur Geschichte der Stadt Ahlen –
Bd. 10. Wolfgang Muth – 1989 – 332 S. : zahlr. Ill.

10.6.1 Metallindustrie

10.6.1.1 Emaille

1381 A. Berenbrock Ahlen / Westf.

- Badewannen, sanitäre Artikel, Randkessel, Fruchtkessel ; Marke Möwe ; [Produktkatalog] - Ahlen : Schulz [Druck], o. J. - [9 S.]

1382 A. Schomaker & Cie. Aktiengesellschaft Ahlen Westf.

- Hauptkatalog über verzinkte und lackierte Haus- und Küchengeschirre sowie Bauartikel - 1925. - 67 S. : graph. Darst.



- 1383 Rollmann & Tovar GmbH, Ahlen (Westf.).**
- Angebotsmappe
- 1384 Rollmann & Tovar**
- Produktkatalog Ausgabe Februar 1928

Rollmann & Tovar Aktiengesellschaft, Stanz- und Emaillier-Werke Ahlen i. Westf. [Hrsg.]. - Ahlen (Westf.) : Schultz [Druck], 1928. - 32 S. : Ill.
- 1385 Das Bade- und Duschwannen-Programm von Kaldewei**
Neue Formen und Farben für Ihr Bad
[Hrsg.: Franz Kaldewei GmbH] . - [Ahlen]. - [30 S.] : überw. Ill. (farb.)
- 1386 Badewannen**
- Sanitäre Artikel, Randkessel, Fruchtkessel Marke Möwe

A. Berenbrock Ahlen / Westf. - Ahlen : Schulz o. J. - [8 S.] : Ill.
- 1387 Email**
- Geschmolzene Edelsteine

Hrsg.: Franz Kaldewei GmbH. - Ahlen (Westf.), 1977. - [ca. 15 S.] : Ill. (farb.)
- 1388 Emailleindustrie in Ahlen seit 1877**
- Eine Ausstellung des Heimatmuseums der Stadt Ahlen (Westf.)
Heimat-Museum Ahlen, vom 17. Mai - 23. August ,87

[Hrsg.: Stadt Ahlen. Verantw. für d. Inhalt: Wolfgang Muth]. - Ahlen : Stadt Ahlen, 1987. - 56 S. : Ill.
- 1389 Emaille-Waren**
- Heimann - Ortheiler Aktiengesellschaft, Stanz- und Emaillierwerke Ahlen i. Westf. [Hrsg.].

Ahlen (Westf.) : Schultz [Druck], 1925. - 35 S. : zahlr. Ill.
- 1390 Felsen-Emaille**
- Ihr Kochgeschirr! [Werbeschrift]

Westhues & Gröne, Stanz- und Emaillewerk - Ahlen (Westf.). - [ca. 25 S.] : Ill.
- 1391 Franz Kaldewei**
- Produktkatalog
Werk I: Molkereigerätefabrik, Verzinnerei Werk II: Stanz- u. Emaillierwerk Ahlen i. Westf. - 36 S. : Ill. - – um 1934
- 1392 Franz Kaldewei Ahlen i. W.**
- Wannen mit dem Anker-Zeichen, stark und fest wie deutsche Eichen um 1939].



- 1393 75 Jahre Kaldewei**
- Die Chronik unseres Unternehmens - Ahlen, [1993].
31 S. : zahlr. Ill.
- 1394 Die Emailleindustrie**
von Walter Frieling

In: Der Landkreis Beckum, Oldenburg (Oldb.), 1963. ; S. 321 - 327
- 1395 Grüße von Deinem Arbeitsplatz**
- Rundbriefe an eingezogene Arbeiter der Fa. Rollmann & Tovar ;
1941 - 1943 - [Ahlen].
- 1396 Ein Stück lebendige Alltagsgeschichte - Die Emaillesammlung des Heimatmuseums**
von Heinz Hartmann

In: Der beflügelte Aal / Bd. 10 (1991), S. 91 - 93
- 1397 Haushaltsgeschirr aus emailliertem Stahlblech**
hrsg. von der Beratungsstelle für Stahlverwendung, Düsseldorf. -
Düsseldorf : Möller-Klepzig-Druck, 1969. - 31 S. : überw. Ill. (farb.)
- 1398 Haushaltsgeschirr aus emailliertem Stahl**
- Eine kleine Topfkunde zur Haushaltsführung
hrsg. von der Beratungsstelle für Stahlverwendung, Düsseldorf. - Düsseldorf
: Winterscheidt [Druck], 1980. - 23 S. : zahlr. Ill. (farb.) - (Stahl und Form)
- 1399 Herma**
- Universal-Stahlgeschirr für alle Herdarten

Herding + Mentrup, Stanz- und Emaillierwerk
[Hrsg.]. - [Ahlen], [1981]. - [ca. 32 S.] : zahlr. Ill. (teilw. farb.)
- 1400 „Hermania“ Stahlkesselofen**
- rot emailliert ; mit emailliertem Einsatzkessel ; mit oder ohne
Auslaufhahn ; Einsatzkessel mit oder ohne Griffe ; [Faltblatt]

Stanz- und Emaillierwerk Herding & Mentrup [Hrsg.]. - Ahlen
: Gummich [Druck]. - 4 Bl. : überw. Ill. (farb.)
- 1401 Rollmann & Tovar, Stanz- und Emaillierwerk Ahlen (Westf.).**
- Katalog-Ausgabe für das Inland

Oktober 1921 - [1921]. - 36 S. : Ill.



- 1402 Katalog - Konkursversteigerung**
- Versteigerung der gesamten Maschinen und Betriebseinrichtungen der Firma Westhues & Gröne GmbH & Co. K.G. i.K.

Arnold Troostwijk [Hrsg.], - 1986. - 22 S.
- 1403 Katalog der Stanz- und Emailierwerke Rollmann und Tovar AG, Ahlen (Westfalen)**
Heft 1 - Ausg.: Januar 1934 - 1934. - 83 S. : Ill.
- 1404 Katalog der Stanz- und Emailierwerke Rollmann und Tovar AG, Ahlen (Westf.)**
- Heft 2
Ausg. Januar 1934 - [1934]. - 101 S.
- 1405 Katzenemaille**
- Das Kennzeichen moderner Küche
Rollmann & Tovar Aktiengesellschaft, Ahlen (Westf.),
Stanz- und Emailierwerke [Hrsg.].
Hagen : Wiesemann [Druck], 1940. - 109 S. : Ill.
- 1406 Kerkmann-Emaille**
- Westfälische Stanz- und Emailierwerke A.G. vorm. J. & H. Kerkmann Ahlen (Westf.) ; gegr. 1863
Musterbuch
Ausg. 1928 - [1928].
- 1407 Die Emailleindustrie**
von Walter Kierey

In: Heimatbuch der Stadt Ahlen 1929, S. 196 - 200
- 1408 Ein Menschenalter Deutsche Wertarbeit - 30 Jahre 1907-1937**
- Stephan Nahrath Stanz- und Emailier-Werk Ahlen Westf.
[1937]. - 48 S. : Ill.
- 1409 Muster-Buch emailirter, decoriter und verzinnter Blechwaren der Westf. Stanz- und Emailierwerke A.G. vorm. J. & H. Kerkmann**
Ahlen in Westfalen - Ausg. 1903 - Barmen : Wedigen [Druck]
- 63 S. zahlr. Ill.
- 1410 Muster- und Preisbuch emailierter und dekoriertes Blechwaren der Westf. Stanz- und Emailierwerke A.-G. vorm. J. & H. Kerkmann**
- Jubiläumsausgabe 1913 - Ahlen i. W. : Schultz [Druck], [1913]. - XXIII, 59 S. : zahlr. Ill.
- 1411 Ahlens „Pöttkes“-Industrie gründet auf jahrtausendalter Tradition**
- Geschichte und Gegenwart des Emails
von Edgar H. Nahrath

In: Der beflügelte Aal / Bd. 03 (1984), S. 30 - 34



- 1412 Geschäftliche Beziehungen zwischen Ahlen und Aue in Sachsen**
von Edgar Nahrath
- In: Der beflügelte Aal / Bd. 19 (2000), S. 57 - 60
- 1413 Stanz- und Emaillierwerk Herding & Mentrup**
- Netto-Preis-Liste über Qualitäts-Emaille
Liste Nr. 3 / [Hrsg.]. - Ahlen (Westf.). - [ca. 24 S.] : III.
- 1414 Stanz- und Emaillierwerk Herding & Mentrup**
- Netto-Preis-Liste über Qualitäts-Emaille
Liste No. 4 / [Hrsg.]. - Ahlen : Gummich [Druck], [um 1931]. - 24 S. : zahlr. III.
- 1415 Stanz- und Emaillierwerk Herding & Mentrup**
- Netto-Preis-Liste über Qualitäts-Emaille
Liste No. 6
[Hrsg.]. - Ahlen : Gummich [Druck], [um 1931]. - 28 S. : III.
- 1416 Stanz- und Emaillierwerk Herding & Mentrup**
- Preis-Liste
Liste Nr. 12
Hrsg.]. - Ahlen (Westf.) : Schultz [Druck], [um 1933]. 24 S. : III.
- 1417 Stanz- und Emaillierwerk Herding & Mentrup**
- Preis-Liste
Liste Nr. 14 ; [Ausland] / Stanz- und Emaillierwerk Herding & Mentrup. - 28 S. : III.
- 1418 Stanz- und Emaillierwerk Herding & Mentrup Ahlen**
- Preisliste
Liste Nr.17 : Inland (Westf.) [Hrsg.]. - Ahlen (Westf.) : Schultz [Druck]. - 32 S. : III.
- 1419 Stanz- und Emaillierwerk Herding & Mentrup**
- Netto-Preis-Liste über Qualitäts-Emaille
Liste Nr. 19 / [Hrsg.]. - Ahlen : Gummich [Druck]. - 15 S. : III.
- 1420 Stanz- und Emaillierwerk Herding & Mentrup**
- Preisliste Nr. 25
/ [Hrsg.]. - Ahlen i. Westf. : Gummich [Druck]. - [ca. 6 S.] : III.
- 1421 Preis-Liste der Firma Herding & Mentrup, Stanz- und Emaillierwerke Ahlen in Westfalen, über emaillierte u. dekorierte Blechwaren sowie über Ia. Gusstöpfe für Koch- und Bratzwecke**
- Gütersloh : Daltrop [Druck]. - 32 S. : III.



- 1422 Preisliste Nr. 4 über „Herma“ und „Hermit“ Stahl-Geschirre**
- Herding & Mentrup, Stanz- und Emailierwerk [Hrsg.]
[Ahlen], [um 1936]. - 12 S. : zahlr. Ill.
- 1423 Preisliste Nr. 5 über „Herma“ und „Hermit“ Stahl-Geschirre, Elektro-Stahl-Geschirre / Herding & Mentrup Stanz- und Emailierwerk**
[Hrsg.]. - Ahlen : Gummich [Druck]. - 12 S. : Ill.
- 1424 Rollmann & Tovar Aktiengesellschaft Ahlen (Westfalen)**
- Preisliste
Inlands-Ausgabe ; August 1935 / [Hrsg.]. - Ahlen : Stegt [Druck], 1935. - 35 S. : Ill.
- 1425 Preisliste Nr. 7 über emaillierte Haus- und Küchengeräte**
- Stephan Nahrath, Emailier- und Stanzwerk, Ahlen i. Westfalen [Hrsg.]. -
Ausg.: Juli 1921 - Ahlen (Westf.) : Schultz [Druck], 1921. - 24 S. : Zahlr. Ill.
- 1426 Stanz- und Emailierwerk Herding & Mentrup**
- Preisliste über Qualitäts-Emaille
Liste No. 7
Ahlen : Gummich [Druck], [um 1933]. - 33 S. : Ill.
- 1427 Stanz- und Emailierwerk Herding & Mentrup**
- Preisliste über Qualitäts-Emaille
Liste Nr. 20
Ahlen (Westf.) - Ahlen i. W. : Schultz. - 36 S. : Ill.
- 1428 Stanz- und Emailierwerk Herding & Mentrup**
- Preisliste über Qualitäts-Emaille
Liste Nr. 21
Ahlen i. W. : Schultz [Druck], [um 1933]. - 35 S. : Ill. (farb.)
- 1429 Stanz- und Emailierwerk Herding & Mentrup**
- Preisliste über Qualitäts-Emaille
Liste Nr. 23. - 40 S. : Ill.
- 1430 Stanz- und Emailierwerk Herding & Mentrup**
- Preisliste über Qualitäts-Emaille
Liste Nr. 24
Oelde i. Westf. : Holterdorf [Druck], 1936. - 40 S. : Ill.
- 1431 Stanz- und Emailierwerk Herding & Mentrup**
- Preisliste über Qualitäts-Emaille
Liste Nr. 26
Ahlen : Stegt [Druck], [1949]. - 16 S. : Ill.
- 1432 Stanz- und Emailierwerk Herding & Mentrup**
- Preisliste über Qualitäts-Emaille
Liste Nr. 27
Ahlen (Westf.) : Stegt [Druck], [um 1949]. - 23 S. : Ill.



- 1433 Stanz- und Emaillierwerk Herding & Mentrup**
 - Preisliste über Qualitäts-Emaille
 Liste Nr. 28
 Stegt [Druck], [um 1952]. - 23 S. : Ill.
- 1434 Stanz- und Emaillierwerk Herding & Mentrup**
 - Preisliste über Qualitäts-Emaille
 Liste Nr. 30
 Ahlen : Stegt [Druck], 1954. - 38 S. : Ill.
- 1435 Stanz- und Emaillierwerk Herding & Mentrup**
 - Preisliste über Qualitäts-Emaille
 Liste Nr. 32
 Ahlen : Stegt [Druck], 1958. - 35 S. : Ill.
- 1436 Westfalen-Werke, Stanz- und Emaillewerke, Franz Schulte**
 - Qualitätsemaille und Stahlgeschirre
 27 S. : Ill.
- 1437 Rollmann & Tovar, Stanz- und Emaillierwerk, Ahlen (Westf.)**
 - Ausgabe für das Inland
 Oktober 1921 / Rollmann & Tovar [Hrsg.]. - 1921.
- 1438 Die wirtschaftliche Entwicklung und Struktur der Stadt Ahlen i. Westf. unter besonderer Berücksichtigung der Stanz- und Emailleindustrie**
 von Hans Seifert

 [Ahlen], [1950]. - II, 194 gez. Bl. mit Tab.; 11 Taf.
 Köln, Univ., Diss., 1951
- 1439 Seit 45 Jahren Nahrath**
 - Stephan Nahrath, Stanz- und Emaillierwerk, Ahlen
 Westfalen [Hrsg.]. - 1952. - 44 S. : zahlr. Ill.
- 1440 Stanz- und Emaillierwerk, Herding & Mentrup, Ahlen**
 - Special Preisliste M über mittelschwere Stahl-Geschirre
 Liste Nr. 2
 (Westf.) [Hrsg.]. - Ahlen : Gummich [Druck], [1934].
- 1441 Westfälische Stanz- und Emailirwerke A.-G. vorm. J. & H. Kerkmann Ahlen i. W.**
 - Spezialkatalog über Stahlbadewannen und sonstige sanitäre Artikel
 - Braunschweig : Westermann [Druck], [um 1910]. - 40 S. : Ill.
- 1442 Rollmann & Tovar Aktiengesellschaft Ahlen i. W.**
 - Spezial-Preisliste
 Metalit-Emaille ; vorzüglichstes Kochgeschirr ; Haltbarkeit garantiert. Ahlen : Schultz. - [13] S. : graph. Darst.



- 1443 Stanz- u. Emaillierwerke Tovar Ahlen. (Westf.)**
- Ausgabe 1952
Ahlen (Westf.) : Stegt [Druck], 1952. - 62 S.
- 1444 Stanz- und Emaillierwerk Herding & Mentrup Ahlen (Westf.)**
- Liste Nr. 11
Ahlen (Westf.) : Schultz [Druck]. - 23 S. : Ill.
- 1445 Stephan Nahrath Stanz- und Emaillierwerk, Ahlen Westf.**
Ausgabe 1927 ; [Produktkatalog] - 1927. - 27 S. : Ill.
- 1446 Stephan Nahrath Stanz- und Emaillierwerk, Ahlen**

In: Westfalenspiegel / 8. Jg, 1959. ; S. 39 [Maiheft]
- 1447 Westf. Stanz- und Emaillier-Werke, A.G. vorm. J. und H. Kerkmann, Ahlen in Westf.**

In: Wirtschaftlicher Heimatführer für Westfalen.
Düsseldorf, 1920. ; S. 164 - 166

10.6.1.2 Sonstige Metallindustrie

- 1448 75 Jahre Kaldewei**
- Die Chronik unseres Unternehmens - Ahlen, [1993]
31 S. : zahlr. Ill.
- 1449 Anleitung und Rezepte für das Fettbackgerät Rotofrit**
- Rollmann & Tovar AG., Stanz- und Emaillierwerk Ahlen in Westfalen 73 S.
- 1450 Baths**
- Sottsass Associatti for Kaldewei ; präsentiert von Kaldewei auf der ISH Frankfurt / Franz Kaldewei GmbH & Co. - 1995. - [ca. 30 S.] : Ill., zahlr. graph. Darst.
- 1451 Chronik zum 50jährigen Bestehen der Firma Josef Bohnenkamp, Ahlen**
- [1987]. - 9 S. : Ill.
- 1452 Kaldewei**
- Franz Kaldewei GmbH & Co. - [16 S.] : zahlr. Ill. (farb.)
- 1453 Kaldewei Kompetenz-Center, Ahlen**

In: Wettbewerbe aktuell : Fachzeitschrift für
Architekturwettbewerbe. Heft 11 (33. Jg.) 2003. S. 81 - 85



- 1454 Möllers, Marcus:**
- Badewelten von Kaldewei erobern den internationalen Markt von Marcus Möllers

In: Münsterland - Jahrbuch des Kreises Warendorf / 2004, 53. Jg., S. 315 – 317
- 1455 Musterbuch von emaillirten, verzinnnten, geschliffenen und lackirten Eisenblech-Waren aus der Fabrik von Anton Willmes in Ahlen**
[ca 1878/80]. 27 S.
- 1456 Roto-Heimgolf**
Hagen : Bellmandruck. - 51 S. : Ill.
- 1457 Vulkan in Ahlen**
von Herbert Thiwißen

In: Der Landkreis Beckum, Oldenburg (Oldb.), 1963 ; S. 271
- 1458 Vulkan**
- Ahlener Stahlradiatoren-Fabrik Hermann Schwarte GmbH Ahlen/Westf. ; [Werbebroschüre] - [6 Bl.] : überw. Ill.
- 1459 W + P [Winkelmann und Pannhoff] Ahlen**
- 100 Jahre Kompetenz in Umformtechnik
Red.: Heinz Hartmann -Ahlen : Gummich, 1998. - 51 S. : zahlr. Ill. (überw. farb.)

10.6.2 Maschinenbau

- 1460 Buschhoff 100 Jahre 1873 - 1973**
- Th. Buschhoff AG [Hrsg.]
Ahlen, 1973. - [12 S.] : Ill.
- 1461 125 Jahre Buschhoff, Ahlen**
- Chronik eines Unternehmens 1873 - 1998
von Ludger Schulte

Ahlen, 1998. - 15 S. : zahlr. Ill.
- 1462 Carl Geringhoff, Maschinenfabrik, Ahlen**

In: Wirtschaftlicher Heimatführer für Westfalen.
Düsseldorf, 1920 ; S. 167



1463 Franz Kaldewei
- Produktkatalog
Werk I: Molkereigerätefabrik, Verzinnerei Werk II: Stanz- u.
Emaillierwerk Ahlen i. Westf. - 36 S. : Ill.- um 1934

1464 Th. Buschhoff, Maschinenfabrik, Ahlen i. W.

In: Wirtschaftlicher Heimatführer für Westfalen.
Düsseldorf, 1920.. ; S. 166 - 167

1465 Vom Kochtopf bis zum Erdsatelliten
- Die Werkzeug- und Maschinenfabrik Leifeld u. Co., Ahlen

10.6.3 Sonstige Industrie

1466 Bosenberg Portland-Zement
- Bücken-Flürenbrock GMBH & CO. KG - [Ahlen]. - [21 S.] : Ill.

1467 Joh. Panick, Ahlen (Westf.)
- Baugerätefabrik, Kunststoffspritzerei ; 1908 - 1958 ;
[Festschrift] - Ahlen, 1958. - 17 S. : zahlr. Ill.

**1468 Jubiläumsschrift zum 40jährigen Bestehen der Schornstein-
aufsatz- und Bauartikelfabrik Joh. Panick, Ahlen i.W.**
1909 - 1949
Ahlen - 14 S. : Ill.

1469 Die Zementindustrie
von Theodor Pieper

In: Der Landkreis Beckum - Oldenburg (Oldb.), 1963 ; S. 316 - 319

1470 Wie der Aal unter die Sohle kam - Ahlen und seine Schuhindustrie
von Rolf Schorfheide

[Hrsg. von d. Stadt Ahlen]. - 1.Aufl. - o.O. : Druckwerkstatt
Hafen GmbH, 1996. - 96 S. : zahlr. Ill.

1471 Wie der Aal unter die Sohle kam - Die Geschichte der Ahlener Schuhindustrie
von Rolf Schorfheide

In: Münsterland - Jahrbuch des Kreises Warendorf / 46. Jg. 1997,
S. 55 - 62



1472 Die Schuhindustrie in Ahlen

von Lisa Voss-Loermann

In: Der beflügelte Aal / Bd. 15 (1997), S. 17 - 19

10.7.1 Handel

1473 Stellungnahme zur Errichtung eines SB-Warenhauses in Ahlen/Westf.

von Hans-Dieter Bauer

Wibera Wirtschaftsberatung Aktiengesellschaft [Hrsg.]. - Düsseldorf, 1975. - 66 S.

**1474 Akzeptanzanalyse Einkaufsstandort Stadt Ahlen (Westf.) :
Konsumentenverhalten, Nutzungswandel und Entwicklungschancen
zur Steigerung der Einkaufsattraktivität des Hauptgeschäftsbereichs
als Grundlage für ein City-Marketing-Konzept**

von Alfred Bufe

1995. - 139 S.

Münster, Univ., Dipl., 1995

**1475 Ergebnisse einer Passantenbefragung im
Hauptgeschäftszentrum von Ahlen**

Wibera Wirtschaftsberatung AG, Düsseldorf

Abteilung Entwicklungsplanung und Bauberatung:

Hans Dieter Bauer. - Düsseldorf, 1980.

1476 Die Entwicklung des Handels und Gewerbes nach 1850

von Hans Kohlmann

In: Heimatbuch der Stadt Ahlen 1929, S. 189 - 196

1477 100 Jahre Geschäftshaus Ostermann, Oststraße 63

von Josef Ostermann

In: Der beflügelte Aal / Bd. 16 (1997), S. 86 - 87

1478 „Guck doch ,mal bei Lene!“ - wie alles anfing

- Ein Portrait der Vorhelmer Geschäftsfrau Helene Bornemann

von Christa Paschert-Engelke

In: Der beflügelte Aal / Bd. 19 (2000), S. 61 - 64

1479 250 Jahre Betten Gahrman - gegr. 1743

von Ludger Schulte

Recklinghausen : Bitter, 1993. - 20 S. :Ill.



- 1480 Hansekontakte von Ahlen bis Nowgorod**
von Ludger Schulte
- In: An Ems und Lippe / 1975, S. 32 – 35
- 1481 Ueber die Beziehungen des Kreises Beckum zu den Ostseeländern im Mittelalter**
von Wilhelm Schulte
- In: Beckumer Kreiskalender 1927, S. 35 - 38
- 1482 Struktur und Entwicklung des Einzelhandels der Stadt Ahlen**
- Eine Standort-Kooperationsberatung im Auftrage der Ahlener Werbegemeinschaft, durchgef. von der Abteilung Gewerbe- und Zentrenplanung, Marktforschung
Bearb. Gisela Eickelberg ... - Köln : BBE-Unternehmensberatung.
- Hauptband(1). - 1984. - XXI,170 S. : Kt. (farb.), Ill., graph. Darst.
- Tabellen-Band(2). - 1984. - 166 S. : graph. Darst.
- 1483 Struktur und Entwicklung des Einzelhandels der Stadt Ahlen**
- Eine Standort-Kooperationsberatung im Auftrag der Ahlener Werbegemeinschaft (Kurzfassung), durchgef. von den Abteilungen: Gewerbe- und Zentrenplanung, Marktforschung. Bearb.: Gisela Eickelberg - Köln : BBE-Unternehmensberatung, 1984. - Getr. Zählg.
- Mit Genehmigung der BBE wurde aus dem Hauptband der „Strukturuntersuchung Ahlen“ dieser Auszug mit den Punkten I und II gemäß Inhaltsverzeichnis als „Kurzfassung“ abgedruckt.
- 1484 Von der Eiszeit zur Neuzeit**
- 40 Jahre Firma Hans Ostendorf Mercedes-Benz-Vertretung Ahlen [I. Teil] ;
- Das Fellnashorn von Ahlen, seine Entwicklungsgeschichte und Lebensweise [II. Teil] - Surworld-Börgemoor : Johannesburg-Druck, 1977. - 49, 25 S. : Ill.
- 1485 Von der Schmiede zum Fachgeschäft**
- 200 Jahre Josef Ostermann, Ahlen Westf. 1761 – 1961
Ahlen, 1961. - [4. S.] : Ill.

10.8 Gastronomie

- 1486 Hotel- und Gastronomieführer**
- Hotels, Gaststätten, Veranstaltungshinweise, Adressen, Feste ; [Ahlen] - 32 S. : zahlr. Ill.



- 1487 125 Jahre Gastlichkeit bei Witte!**
Text: Theodor Keseberg
Ahlen : Stegt [Druck], 2003. - [8 S.] : Ill.
- 1488 125 Jahre Hotel Gretenkort 1855 - 1980**
[Text u. Gestaltung: Johannes u. Reinhard Baldauf].
- Ahlen : E.Sommer, [um 1980]. - [16 S.] : Ill.
- 1489 Der Theresienhof - Ein Stück Ahleener Geschichte ging verloren**
von Heinrich Kemper

In: Der beflügelte Aal / Bd. 12 (1993), S. 9 - 12
- 1490 Dolberger Hotel Ostermann 100 Jahre in Familienbesitz**
- Heinz Loermann plaudert aus Zeiten, in denen
noch Dolberger Bier gebraut wurde
von Heinz Loermann

In: Der beflügelte Aal / Bd. 09 (1990), S. 68 - 72
- 1491 Gastwirte und Gasthausnamen im alten Ahlen**
von Udo Wagener

In: Der beflügelte Aal / Bd. 21 (2002), S. 87 - 93
- 1492 Die Gaststätte „Northoff-Speer“ - Denkmalswerte
Substanz im Zentrum der Wersesstadt**
von Christian Wolff

In: Der beflügelte Aal / Bd. 22 (2003), S. 79 - 82
- 10.9 Banken und Sparkassen**
- 1493 Denkschrift aus Anlass der Inbetriebnahme des neuen
Verwaltungsgebäudes der Städtischen Sparkasse Ahlen (Westf.)**
Ahlen, 1935. - 23 S. : Ill.
- 1494 75 Jahre Volksbank Ahlen e.G.m.b.H., Ahlen (Westf.)**
- Geschäftsbericht 1970
hrsg. von der Volksbank Ahlen e.G.m.b.H. Ahlen : Stegt [Druck], 1970. - 47 S. : Ill.
- 1495 Geschäftsbericht 1979**
- Sparkasse Ahlen : Zahlen, Daten, Fakten - 1980. - [ca. 60 S.]
- 1496 150 Jahre Sparkasse Ahlen**
Ahlen : Sparkasse, [1995]. - 24 S.



- 1497 **Jahresberichte der Sparkasse Ahlen****
 - Zweckverband der Städte Ahlen, Sendenhorst und Drensteinfurt - Ahlen : Sparkasse Ahlen, 1995 [?]-2002. Erscheint jährl. - Bibliogr. Deskription nach 2001 (2002)
- 1498 **Handwerk - wichtiger Wirtschaftspartner****
 von Heinz Roder

 In: Der Kreis Warendorf / Schulte, Winfried [Red.] Oldenburg, 1977, S. 109 - 113
- 1499 **Die Sparkassen im Kreis Warendorf****
 - Warendorf - Beckum-Wadersloh – Ahlen
 Gründung, Entwicklung und Gegenwart ; 1938 - 1999
 von Dirk Fleddermann u.a.

 In: Münsterland - Jahrbuch des Kreises Warendorf / 48. Jg. 1999, S. 214 - 240
- 1500 **Städtische Sparkasse Ahlen:****
 - Festschrift zur Eröffnung des neuen Sparkassengebäudes der städtischen Sparkasse Ahlen (Westf.)

 Hrsg.: Städtische Sparkasse Ahlen (Westf.). - Ahlen (Westf.) : Sommer [Herstellung], [1960]. - 48 S. : Ill.
- 1501 **Unser Weg in die Zukunft****
 - 100 Jahre Volksbank Ahlen eG (Spar- und Darlehnskasse von 1884)

 hrsg. von d. Volksbank Ahlen eG.
 Red.: Günter Sickmann, Textbeitr.: Ludger Schulte]. - Ahlen : Volksbank Ahlen , 1984. - 184 S. : zahlr. Ill. (z.T. farb.)

10.10 **Versicherungen**

- 1502 **Satzung der Betriebskrankenkasse der Firma Rollmann & Tovar, Akt.-Ges. in Ahlen (Westf.)****
 Essen : Barrselt, [um 1931]. - 44 S.



10.11 Sonstige Firmen

1503 **Architekturbüro ASD**

- Architekten: Hartmut Rogalla, Hans Jürgen von Klonczynski - Ahlen
[Architektur, Städtebau, Denkmalpflege] : Partnerdruck,
[1995]. - 39 S.: zahlr. Ill. und graph. Darst.

1504 **Festschrift zum 100jährigen Bestehen des Hauses Sommer**

1849 - 1949

50 Jahre E. Sommer 1898 - 1948

- Verlagsanstalt, Buchdruckerei, Buchhandlung, Bürobedarf
und Verlag der Ahlener Volkszeitung - Ahlen
Sommer, 1949. - [ca. 40 S.] : Ill.

1505 **Geschäftsbericht 2003**

Hrsg.: WFG, Wirtschaftsförderungsgesellschaft Ahlen . - Ahlen
: Gummich [Druck], [2004]. - 36 S. : Ill., graph. Darst.

1506 **Spedition Anton Neuhaus Ahlen**

- 100 Jahre Geschichte eines Familienunternehmens
1872 - 1972 [Ahlen], [1972]. - [8 S.] : überw. Ill.

1507 **Vom Eselkarren zur internationalen Spedition**

- 100 Jahre Bahnamtliche Spedition - Internationale
Möbeltransporte Anton Neuhaus

Ahlen, 1972. - 8 S. Ill.

10.12 Arbeitsmarkt/Arbeitslosigkeit

1508 **Arbeitsplatz- und Bevölkerungsentwicklung in der Stadt Ahlen (Westf.)**

Auftraggeber: Stadt Ahlen

Verfasser: Freie Planungsgruppe Berlin GmbH, Berlin. Bearb.: Jürgen
Pinning. - Berlin, 1980. - 36 S. : graph. Darst. + 3 Anlagen

1509 **Als die Arbeit bewirtschaftet wurde - Die ersten Nachkriegsjahre im Arbeitsamtsbezirk Ahlen**

von Michael Huhn

In: Heimatkalender des Kreises Warendorf / 1994, S. 40 - 45



- 1510 Arbeitsmarktchronik - Die Geschichte des Arbeitsmarktes
in den Altkreisen Warendorf und Beckum 1900 - 1918**
von Silke Schütter
Hrsg. vom Kreis Warendorf - Der Oberkreisdirektor. - 300 Exempl.
- Warendorf : Kreisverwaltung Warendorf, Druckerei, 1989. - 292 S. -
(Veröffentlichungen aus dem Kreisarchiv Warendorf ; 2 ; Heft 1)
Münster, Univ., Diss., 1988

10.13 Gewerkschaften

- 1511 Festbuch zur Jubilarfeier**
- Sonnabend, 27. Oktober 1951 u. Sonntag, 28. Oktober 1951

Hrsg.: Industriegewerkschaft Bergbau Ortsgruppe
Ahlen. - Ahlen : Sommer, 1951. - [ca. 66 S.]
- 1512 Festbuch zur Jubilarfeier**
- Sonntag, 20. Juni 1954 im großen Saal des Schützenhofes Ahlen (Westf.)

Hrsg.: Industrie-Gewerkschaft Bergbau Ahlen. - Ahlen
: Stegt [Druck], 1954. - [ca. 60 S.]
- 1513 Festschrift zur Jubiläumsfeier der Ortsverwaltung Ahlen
des Christlichen Metallarbeiterverbandes**
- Samstag, den 1. September und Sonntag, den 2. September 1928

Hrsg.: Christlicher Metallarbeiterverband,
Ortsverwaltung Ahlen. - Ahlen, 1928. - 89 S.
- 1514 Der Kampf des Christlichen Metallarbeiter-Verbandes in der Metall-
und Emaille-Industrie des Kreises Beckum in den Jahren 1923-24**
hrsg. vom Christlichen Metallarbeiter-Verband, Ortsverwaltung Ahlen. 1925. - 10 S.
- 1515 Jahresbericht 1928 des Christlichen
Metallarbeiterverbandes, Ortsverwaltung Ahlen**
von Wilhelm Rüber

Hrsg.: Christl. Metallarbeiterverband, Ortsverwaltung Ahlen. - Ahlen, 1929. - 10 S.
- 1516 Jahresbericht 1930 des Christlichen
Metallarbeiterverbandes, Ortsverwaltung Ahlen**
von Wilhelm Rüber

Hrsg.: Christlicher Metallarbeiterverband,
Ortsverwaltung Ahlen. - Ahlen, 1930. - 27 S.



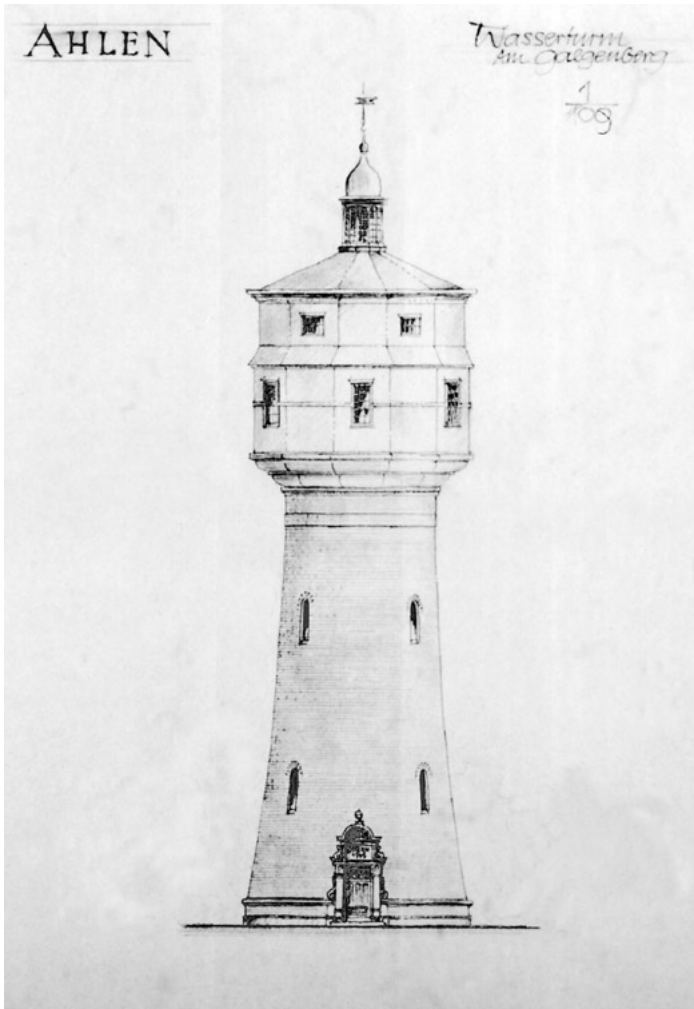

Öffentliche Versorgung

Wasserturm Warendorfer Straße



11.1 Allgemeines

1517 **Abfallvermeidung und -verwertung im Einflußbereich der Stadtverwaltung Ahlen**

- Ein Bericht zur Eindämmung der Abfallflut

Hrsg.: Stadt Ahlen, Der Stadtdirektor, Amt für Umweltschutz. - Ahlen Stadt Ahlen [Druck], 1992. - 35 S.: Ill., graph. Darst.

1518 **Abwasserbeseitigungskonzept der Stadt Ahlen**

- 1. Fortschreibung

Hrsg. : Stadt Ahlen, Der Stadtdirektor, Baudezernat / Tiefbauamt. Dokumentation, Text u. Gestaltung : Bernd Döding - Stand 1991 - [Ahlen] : Stadt Ahlen [Druck], [1991]. - 45 S. : graph. Darst., Kt. (z.T. farb.) - (Beiträge zur Stadtentwicklung ; 3 : Strukturanalysen und Planungsgrundlagen)

1519 **Örtliche Energieversorgungskonzepte - Begleitdokumentation der Planungsphase in d. Städten Ahlen, Haan u. Wuppertal**

von Dieter Baum ; Karl-Günter Stroppel ; Karl Hradil

[Hrsg.: Inst. für Landes- u. Stadtentwicklungsforschung]. - Duisburg Waz-Druck, 1984. - 54 S. : graph. Darst., Kt. (Kurzberichte zur Landes- und Stadtentwicklungsforschung ; 84,1)

1520 **Wasser aus dem Bergwerk - Ahlen hat eines der sonderbarsten Wasserwerke**

- Ein Plan reifte über mehr als sechs Jahrzehnte - 20000 cbm Wasser im Monat zusätzlich von Herbert Bohn

In: Heimatkalender für den Kreis Beckum / 1956, S. 56 - 59

1521 **Erweiterung des Klärwerks Ahlen**

- Kreislauf des Wassers / Klärwerk Ahlen
Mering : WEKA, Verl.-Ges. mbH, 2000. - 12 S.

1522 **Wasserversorgung und Brunnen im mittelalterlichen Ahlen**

- Winfried Michalski zieht für seinen Bericht auch die Grabungsergebnisse der Archäologischen Arbeitsgruppe heran von Winfried Michalski

In: Der beflügelte Aal / Bd. 09 (1990), S. 113 - 116

1523 **Zahlreiche Brunnen im Stadtbereich - Wasserversorgung und Brunnenbau im Mittelalter**

von Winfried Michalski

In: Heimatkalender des Kreises Warendorf / 1994, S. 58 - 60



- 1524 90. Jahrestag zur Fertigstellung des Ahlener Wasserwerks und des Rathauses**
von Karl-Heinz Schulte
- In: Der beflügelte Aal / Bd. 15 (1996), S. 53 - 59
- 1525 Ein Denkmal Ahlener Industriegeschichte – Der Wasserturm an der Guissener Straße**
von Ludger Schulte
- In: Münsterland - Jahrbuch des Kreises Warendorf / 46.Jg. 1997, S. 50 - 54
- 1526 Wärmepumpen in staatlichen und kommunalen Bauten**
- Einsatz u. Energieeinsparung ; [Fachtagung am 9./10. Februar 1978 in Ahlen/ Westfalen. Diese Tagung wurde unter d. Trägerschaft d. Bundesvereinigung d. Kommunalen Spitzenverb., Köln-Marienburg u.d. Arbeitskreises Maschinen- u. Elektrotechnik Staatl. u. Kommunalen Verwaltungen (AMEV) von Fritz Steimle u. Hans Ludwig Cube ausgerichtet.] - Karlsruhe : Müller, 1978. - 97 S. : Ill., graph. Darst. - (Klima-und-Kälte-Ingenieur ; 6)
- 1527 Der Wasserturm an Guissener Straße**
von Nicole Wittkemper
- In: Der beflügelte Aal / Bd. 15 (1996), S. 60
- 11.2 Stadtwerke**
- 1528 75 Jahre Dienst am Kunden**
- Stadtwerke Ahlen GmbH
- Ahlen, 1974. - [21 S.] : Ill., graph. Darst.
- 1529 100 Jahre Elektrizitätsversorgung in Ahlen**
[Hrsg.: Stadtwerke Ahlen GMBH].
- 1530 Standortgutachten zur Sanierung der Abwasserbeseitigungs-verhältnisse der Ortslagen Enniger und Vorhelm, Stadt Ennigerloh/Kreis Warendorf**
- Stadt Ahlen/Kreis Warendorf
Aufgestellt: H. Meyer. - Bochum, 1989. - 35 S.
- 1531 Wo bleibt der „Dreck“ von über 50.000 Ahlenern?**
von Ernst Gunter von Rücker
- In: Der beflügelte Aal / Bd. 02 (1983), S. 118 - 121



1532 **Stadtwerke Ahlen (Westf.) 1899 - 1949**

- 50 Jahre Elektrizitätsversorgung

Ahlen, 1949. - [10 S.] : Ill., graph. Darst.

11.3 **Bäder**

Zur Zeit unbesetzt

11.4 **Feuerwehr und Rettungswesen**

1533 **Ahlens Freiwillige Feuerwehr besteht 100 Jahre 1883 - 1983**

- Stadtdirektor a. D. Johannes Baldauf beschreibt Gründung, Anfangsjahre, Entwicklung und heutigen Stand der Wehr von Johannes Baldauf

In: Der beflügelte Aal / Bd. 02 (1983), S. 90 - 93

1534 **Festschrift 60 Jahre Freiwillige Feuerwehr Dolberg**

1927 – 1987

88 S. : zahlr. Ill.

1535 **FF [Freiwillige Feuerwehr] Ahlen/Westfalen**

- Immer ein Stück voraus

In: Feuerwehrmagazin Nr. 5 Mai 1991, S. 14-25

1536 **Freiwillige Feuerwehr Ahlen**

- Löschzug III Süd

Jahresbericht 1995 - Ahlen, 1996. - 37 S. : Ill.

1537 **Freiwillige Feuerwehr Ahlen, Löschzug III Süd**

- Jahresbericht 1996

Ahlen], 1997. - [ca. 35 S.]

1538 **Freiwillige Feuerwehr Ahlen, Löschzug Süd**

- Jahresbericht 1997

Ahlen, 1998. - [ca. 39 S. : Ill.]



- 1539 Freiwillige Feuerwehr Ahlen, Löschzug Süd**
- Jahresbericht 2003

Ahlen, 2004. - [ca. 32 S.] : Ill.
- 1540 50 Jahre Freiwillige Feuerwehr Vorhelm**
1932 - 1982

82 S. : zahlr. Ill.
- 1541 100 Jahre Freiwillige Feuerwehr Ahlen**
von Karl-Ludwig Hoer/Ludger Schulte

[Hrsg.: Freiwillige Feuerwehr Ahlen]. - Ahlen : Freiwillige Feuerwehr, [1983]. - 180 S.
- 1542 Küster schlug mit der Glocke Alarm, wenn der Feuerreiter Brand meldete**
- Heinz Loermann erforschte die Zeiten, bevor vor 60 Jahren
die Freiwillige Feuerwehr Dolberg gegründet wurde.
von Heinz Loermann

In: Der beflügelte Aal / Bd. 06 (1987), S. 59 - 65
- 1543 Realisierungswettbewerb Hauptfeuer- und Rettungswache in Ahlen - 1991**

In: Wettbewerbe aktuell : Wettbewerbsentscheidungen der
Architektur in Deutschland. Heft 10 (Jg. 22) 1991. S. 711 - 718
- 11.5 Polizei**
- 1544 IPA Warendorf**
- 10 Jahre im Kreis Warendorf ; 1986 - 1996
Hrsg.: International Police-Association (IPA), Verbindungsstelle
Warendorf e.V. - Warendorf : Schnell [Druck], 1996. - 96 S. : Ill.
- 11.6 Post/Telekommunikation**
- 1545 Beiträge zur Geschichte der Post in Westfalen**
[Hrsg.: Oberpostdirektion Münster ... in Verbindung mit der
Bezirksgruppe Münster der Gesellschaft für deutsche Postgeschichte.

Red.: Wilhelm Fleitmann]. - Münster : Aschendorff, 1969.
- 208 S. : zahlr. Ill., Kt., graph. Darst. (z.T. farb.)



- 1546 Bonse, Hildegard:**
- Zwei frühere Postsysteme im Münsterland - Fürstbischöfliche Landespost von Thurn und Taxis von Hildegard Bonse

In: An Ems und Lippe / 1979, S. 122 - 123
- 1547 Postkutschen im Beckumer Land - Zur Geschichte des Postwesens im 18. und 19. Jahrhundert**
von Hildegard Bonse

In: An Ems und Lippe / 1980, S. 135 – 137
- 1548 Der Kreis Warendorf im Spiegel eines Posthandbuchs von 1878**
von Wilhelm Fleitmann
- Minden : Bruns [Satz und Druck], [1978]. - S. 251 - 253

In: Postgeschichtsblätter Münster Nr. 14, 1978
- 1549 Aus einem Posthandbuch von 1878**
von Wilhelm Fleitmann

In: An Ems und Lippe / 1975, S. 47 - 52
- 1550 Die Post im Kreise Beckum vor 125 Jahren**
von Wilhelm Fleitmann

In: Unsere Heimat, Kreis Beckum / 1968, S. 46 - 49
- 1551 100 Jahre Postagentur Dolberg in einer verwandtschaftlichen Linie**
- Heinz Loermann schildert diese Zeit und das, was sich postalisch vorher tat von Heinz Loermann

In: Der beflügelte Aal / Bd. 08 (1989), S. 100 - 104
- 1552 Überfall auf eine Ahlemer Postkutsche im November 1820 im Heessener Busch**
- Winfried Michalski schildert den möglichen Ablauf einer Bluttat. von Winfried Michalski

In: Der beflügelte Aal / Bd. 05 (1986), S. 123 - 127
- 1553 250 Jahre Post in Ahlen**
von Winfried Michalski

In: Der beflügelte Aal / Bd. 11 (1992), S. 42 - 48



- 1554 250 Jahre Post in Ahlen und Sendenhorst - 1742
Postreitkurs von Münster nach Frankfurt**
von Winfried Michalski
- In: Heimatkalender des Kreises Warendorf / 1993, S. 60 - 62
- 1555 Die Postgeschichte Ahlens begann am 4. Juni 1742**
- Über Posthäuser in Ahlen berichtet Winfried Michalski
von Winfried Michalski
- In: Der beflügelte Aal / Bd. 07 (1988), S. 41 - 47
- 1556 150 Jahre „Daten-Autobahn“ durch Ahlen - 1846
begann der Bau einer Telegrafeneitung**
von Winfried Michalski
- In: Der beflügelte Aal / Bd. 15 (1996), S. 98 – 102
- 1557 100 Jahre Telefon in Ahlen**
von Winfried Michalski
- In: Der beflügelte Aal / Bd. 18 (1999), S. 64 – 69
- 1558 Post in Ahlen - Rückblick auf drei Jahrhunderte**
von Winfried Michalski
- In: Der beflügelte Aal / Bd. 19 (2000), S. 102 - 107
- 1559 Mit „21“ fing alles an - Ahlen und seine Postleitzahlen**
von Winfried Michalski
- In: Der beflügelte Aal / Bd. 22 (2003), S. 50 - 53
- 1560 Schon im Jahre 1383 Post von Soest nach Ahlen**
- Auszug aus den Postgeschichtsblättern der
Oberpostdirektion Münster (Heft Nr. 2/1967)
von Edgar H. Nahrath
- In: Der beflügelte Aal / Bd. 02 (1983), S. 94 - 98
- 1561 Postgeschichtsblätter für den Bezirk der
Oberpostdirektion Münster (Westf.)**
14. Jg. (1968), Nr. 2 - Minden : Bruns [Druck], 1968. - 32 S. : Kt.
[Erwähnung Ahlens S. 12 f.]



1562 Zur Geschichte des Boten- und Postwesens in der Stadt Ahlen in Westfalen

- 225 Jahre Postdienst - 100 Jahre Fernmeldedienst

In: Postgeschichtsblätter für den Bezirk Münster (Westf.) Jg. 13, 1967. Nr. 2
Oberpostdirektion Münster (Westf.) [Hrsg.]. - Minden :

Bruns [Druck], 1967. - 39 S. : Ill., graph. Darst.

[In: Postgeschichtsblätter für den Bezirk Münster (Westf.) Jg. 13, 1967. Nr. 2]

1563 Die Post

von Franz Rangette

In: Heimatbuch der Stadt Ahlen 1929, S. 113 - 126

1564 Ein Stück Landpost-Geschichte - 1889 erhielt Dolberg eine Agentur

von Alfred Smieszchala

In: Der beflügelte Aal / Bd. 03 (1984), S. 103 - 104

1565 Eine Familie schrieb mehr als ein Jahrhundert Ahlener Postgeschichte

- Vier Generationen Postmeister Steiner
Friedrich Wallmeyer.

In: Der beflügelte Aal / Bd. 04 (1985), S. 28 - 33

11.7 Eisenbahn/Bahnhöfe

1566 Bahn-Express

- Magazin für Werkbahnfreunde

Ulrich Völz [Red.].

Hagen : Ort [Druck], 1993; Heft 68

1567 Denkschrift zur Begründung des Projects der Eisenbahnanlage zur Verbindung des Rheins mit der Weser

Minden : Bruns, [1836]. - 38 S.

1568 Die Eisenbahn von Minden nach Cöln

von Friedrich Harkort

Hrsg. und eingel. von Wolfgang Köllmann. - [Nachdr.]

- Hagen (Westf.) : Linnepe, 1961, [1833]. - XIII, 42 S.

1569 Die Zechenbahn in Ahlen

von Winfried Michalski

In: Der beflügelte Aal / Bd. 13 (1994), S. 82 - 85



1570 **Beschluß des Preußenkönigs - Triumph Ahlens über Beckum**

- 140 Jahre Eisenbahn in Ahlen
von Edgar P. Nahrath

In: Der beflügelte Aal / Bd. 05 (1987), S. 16-21

1571 **Bilderinnerungen an Vorhelms 1988 stillgelegten Bahnhof**

- Aus der Sammlung des Gelsenkirchners Armin Preißner

In: Der beflügelte Aal / Bd. 09 (1990), S. 117 - 120

1572 **150 Jahre Eisenbahnen im Kreis Warendorf**

von Heinz Renk

In: Münsterland - Jahrbuch des Kreises Warendorf / 46. Jg. 1997,
S. 24 - 33

1573 **Beckum und die Köln-Mindener Eisenbahn**

von Anton Schulte

In: Heimatkalender für den Kreis Beckum / 1961, S. 94 - 107

11.8 **Straßenverkehr/Verkehrsmittel**

1574 **Landesweite Verkehrsplanung im heimischen Raum**

von Rudolf Bramkamp

In: Unsere Heimat, Kreis Beckum / 1972, S. 21 - 26

**1575 **Das Straßenwesen vor anderthalb Jahrhunderten
- Post- und Landstraßen im Kreis Warendorf****

von Wilhelm Fleitmann

In: An Ems und Lippe / 1979, S. 119 - 121

1576 **Generalverkehrsplan, Ahlen / Westf.**

[Maschinenschriftl. Vervielfältigung]

Stuttgart : o. Verl.

1.: Teil I - Verkehrsanalyse 1964, A. Fließender Individualverkehr /
aufgestellt im Auftrag der Stadtverwaltung Ahlen/Westf. von Gerhard
Hinterleitner. Sachbearbeiter: U. Treegers. - 1965. - 35 S., 46 Pl.

2.: Teil I (Neu) - Verkehrsanalyse 1972 - Fließender Individualverkehr;
Fortschreibung und Überprüfung der Untersuchung von 1964/65 /
aufgestellt im Auftrag der Stadt Ahlen/Westf. von Gerhard Hinterleitner.
Sachbearbeiter: U. Treegers. - 1972. - 28, 34 S. + Kt. in getr. Zählg.



- 3.: Teil II - Verkehrsprognose Individueller fließender Verkehr / aufgestellt im Auftrag der Stadt Ahlen von Gerhard Hinterleitner. - 1967. - 37 S., 41 Pl.
- 4.: Teil II (Neu) - Verkehrsprognose Fließender Individualverkehr; Fortschreibung der Untersuchung von 1967; 1974. - 43 S., 22 Pl.
- 5.: Teil III - Verkehrsprognosen Innenstadt; Zusammenfassung der Bearbeitungen seit August 1974 / aufgestellt im Auftr. d. Stadt Ahlen / Westfalen von Gerhard Hinterleitner. - 1976. - 40 S., 52 Pl.
- 6.: Teil IV - Verkehrsprognose Fließender Individualverkehr - Nachtrag 1978; Überarbeitung der Untersuchungen von 1972, 1974 und 1976 / aufgestellt im Auftrag der Stadt Ahlen von Gerhard Hinterleitner. - 1978. - 21 S., 18 Pl.
- 7.: Teil V - Verkehrsprognose Fließender Individualverkehr; Überarbeitung d. Untersuchungen von 1972, 1974, 1976 u. 1978 / aufgestellt im Auftr. d. Stadt Ahlen / Westf. von Gerhard Hinterleitner. - 2. Nachtr. - 1981. - 23 S., 11 Pl.
- 8.: Teil VI B - Ruhender Verkehr in der Innenstadt, Fassung 1983 / aufgestellt im Auftrag der Stadt Ahlen von Gerhard Hinterleitner. - 1984. - 35, 16 Pl.
- 9.: Teil VII - Radverkehrsuntersuchung
Auftraggeber: Stadt Ahlen; Projektleiter: Walter Theine;
Wiss. Beratung: Günter Harder. - Hemmingen/Hannover, 1984. - 26 S. + Kt.
- 10.: Teil VIII - Verkehrsberuhigung - Planungsvorbereitende Studie
Auftraggeber: Stadt Ahlen; Auftragnehmer: Günter Harder; Projektltg.: Ulrich Lüdtke; Bearb.: Klaus v. Fehrn-Stender. - 1986. - 60 S., 50 Anl. : Kt., graph. Darst.
- 11.: Teil IX - Öffentlicher Personennahverkehr - 1988.
- 75 S., 65 S. Anl., : graph. Darst. + Kt.

1577 Geschäftsbericht 2002

- Restrukturierung, Made in Münsterland, AnschlussGarantie, StadtBus Ahlen

Hrsg.: Regionalverkehr Münsterland GmbH (RVM). Red.: Friedel Drescher. - Stadtlohn : Hötzel [Druck], [2003]. - 27 S. : überw. Ill.

1578 Berufspendler im Kreise Beckum

von Alois Mayr

In: Unsere Heimat, Kreis Beckum / 1969, S. 94 - 102

1579 Vom Bau der Reichsautobahn im Kreis Beckum

von Adolf von Pildner

In: Heimatkalender für den Kreis Beckum / 1954, S. 101 - 103



- 1580 Verkehrsbedeutung von Lippe und Lippeseitenkanal im heimischen Raum**
von Andreas Reints

In: Der Landkreis Beckum, Oldenburg (Oldb.), 1963, S. 120 - 121
- 1581 Verkehrsbedeutung von Lippe und Lippeseitenkanal im heimatlichen Raum**
von Andreas Reints

In: Heimatkalender für den Kreis Beckum / 1956, S. 107 - 110
- 1582 Erste Kfz-Kennzeichen in Ahlen - Als Datenschutz noch kleingeschrieben wurde**
von Jürgen Rheker

In: Der beflügelte Aal / Bd. 19 (2000), S. 94 - 96
- 1583 Straßenbauprogramm**
- 2. Fortschreibung 1992

Stadt Ahlen, Der Stadtdirektor [Hrsg.]. - [Ahlen], 1993. - [ca. 38 S.] (Beiträge zur Stadtentwicklung ; 4 : Struktur- und Planungsgrundlagen)
- 1584 Stadtverkehr Ahlen (Westf.) - eine Mobilitätsanalyse im Rahmen der Verkehrsplanung unter besonderer Berücksichtigung des Umweltverbundes**
vorgelegt von Holger Topp

Münster, 1993. - X, 149, 80 S. : zahlr. Kt. und Tab.
[Hochschulschrift: Münster, Univ., Diplomarbeit, 1993]
- 11.9 Gerichts- und Rechtswesen**
- 1585 Jugendgerichtshilfe**
- Jahresbericht 2000 / 2001

[Autoren: Uwe Schnafel ... Hrsg.: Stadt Ahlen]
Ahlen, 2002. - 16 S. ; graph. Darst.
- 1586 Kleine und große Übeltäter im alten Ahlen**
von Wilhelm Kohl

In: Unsere Heimat, Kreis Beckum / 1969; S. 33 - 38



- 1587 Ältester Gerichtsplatz an der Werse - die Geschichte
der Gerichtsbarkeit in Ahlen**
von Edgar H. Nahrath

In: An Ems und Lippe / 1983, S. 37 - 39
- 1588 Schon die Germanen sprachen hier Recht**
- Edgar Nahrath über die lange Geschichte der Gerichtsbarkeit in Ahlen
von Edgar Nahrath

In: Der beflügelte Aal / Bd. 06 (1987), S. 125 – 129
- 1589 Gografen, Freistühle, Amtsgerichte**
von Albert Pauls

In: An Ems und Lippe / 1975, S. 52 - 57
- 1590 100 Jahre Amtsgerichtsgebäude in Ahlen**
von Karl Heinz Schulte

In: Der beflügelte Aal / Bd. 16 (1997), S. 21 - 26
- 1591 Faustrecht**
von Wilhelm Schulte

In: Heimatbuch der Stadt Ahlen 1929, S. 68 - 74
- 1592 Wie und wo man in Ahlen Gericht hielt**
von Wilhelm Schulte

In: Heimatbuch der Stadt Ahlen / 1929, S. 58 - 67
- 1593 Die Femegerichte im südlichen Münsterlande,
insbesondere im Kreise Beckum**
von Wilhelm Schulte

In: Beckumer Kreiskalender 1927, S. 23 - 29
- 1594 Faustrecht in Ahlen - Alten Ahleener Aufzeichnungen nacherzählt**
von Wilhelm Schulte

In: Beckumer Kreiskalender 1927, S. 31 - 35



11.10 Wehrwesen

- 1595 Festschrift zum Kreiskriegerverbandsfest in Ahlen Westf. verbunden mit der Weihe der Fahnen**
- des Gardevereins, des Vereins ehemaliger Angehöriger des 16. Armeekorps, des Artillerie- und Kavallerie-Vereins in den Anlagen des Schützenhofes am 9., 10. und 11. August 1913 - Ahlen : Schultz, 1913. - 95 S.
- 1596 15 Jahre Panzergrenadierbrigade 19**
1959 - 1974

[ca. 29 S.] : Ill., Kt.
- 1597 15 Jahre Panzergrenadierbataillon 192, Jägerbataillon 441**
1959 - 1974

[1974] - 52 S. : Ill.
- 1598 20 Jahre Jägerbataillon 441 Ahlen/Westf.**
ehemals: Panzergrenadierbataillon 192 / Hrsg.: Jägerbataillon 441. - Hamm : Griebisch-Druck, [1975]. - 64 S. : Ill.
- 1599 20 Jahre Panzergrenadierbrigade 19**
- Die „Münsterländische Brigade“ zwischen Lippe und Ems

Verantwortlich für Inhalt, Redaktion und Fotos: Niggemann. - Koblenz/Bonn : Mönch, 1979. - 64 S. : zahlr. Ill.
- 1600 25 Jahre Panzergrenadierbrigade 19**
- Jägerbataillon 531

Verantwortlich für d. Inh.: Hauptmann Müller, Panzergrenadierbrigade 19. - Stand: 1984 - Koblenz ; Bonn : Mönch, o.J. - 56 S. : Ill., graph. Darst.
- 1601 30 Jahre Panzergrenadierbataillon 192**
- 1990

35 S. : Ill.
- 1602 40 Jahre Bundeswehr in Ahlen - 40 Jahre Panzergrenadierbrigade 19**
Red.: Dieter Morthorst. - München : Fölbach, 1999. - 64 S. zahlr. Ill.
- 1603 Panzergrenadierbrigade 19**
- Informationsschrift für Gäste und Soldaten

[anlässlich des Tags der offenen Tür] / [Red.: Müller]. - Waldesch : Mönch-Verl., 1986. - 44 S. : zahlr. Ill.



- 1604 35 Jahre Standort Ahlen - Informationsschrift für Gäste und Soldaten**
von Rolf Unverricht

Koblenz/Bonn : Mönch, 1994. - 40 S. : Ill.
- 1605 Die Soldaten der Bundeswehr und ihre Standorte im Kreise Warendorf**
von Harald Hering

In: Der Kreis Warendorf / Oldenburg (Oldb.), 1977, S. 54
- 1606 Deutsche und Dänen reichten sich die Hand : Ahlener Abordnung bei Gedenkfeier auf den Düppeler Höhen**
von Rolf Kersting

In: Der beflügelte Aal / Bd. 20 (2001), S. 66 - 70
- 1607 Ahlen und seine Soldaten - 25 Jahre Westfalenkaserne**
- Mehr als nur „Geschichte“ schildert Hauptmann Helmut Müller von Helmut Müller

In: Der beflügelte Aal / Bd. 03 (1984), S. 37 - 41
- 1608 „Bürger in Uniform“ in Ahlen und Heessen**
von Ludger Schulte

In: Unsere Heimat, Kreis Beckum / 1972, S. 31 - 36
- 1609 Der 24. September 1842**
- Einquartierung und Ruhetag in Ahlen
von Alfred Smieszchala

In: Der beflügelte Aal / Bd. 19 (2000), S. 91 - 93





Kirchen, religiöse Vereinigungen, Sekten



Choral-Buch
für den katholischen Gottesdienst

mit besonderer Rücksicht auf das Gesangbuch

von

Pfarrer Lütkenhaus,

vierstimmig und mit Zwischenspielen bearbeitet

von

Johann Martin Roeren.



Nebst einer Melodien-Nachweise
zu den in der Diocese Münster gedruckten Gesangbüchern.

Münster, 1846.

Verlag von J. G. Deiters.

Choralbuch

Pfarrer Lütkenhaus, Ahlen

Küster und Organist St. Bartholomäus, Johann Martin Roeren, Ahlen



12.1 Allgemeine Abhandlungen

1610 Die Reformation in Ahlen

von Walter Breucking

In: Heimatbuch der Stadt Ahlen 1929, S. 97 - 104

1611 Die katholische und evangelische Kirche im Kreis Warendorf

- Streiflichter der Entwicklung von 1914 bis 1945
von Jürgen Gojny

In: Münsterland - Jahrbuch des Kreises Warendorf / Jg. 54. 2005,
S. 155 - 184

1612 Kirche und religiöses Leben im Kreis Warendorf im Zeitalter der Reformation

von Klaus Gruhn

In: Münsterland - Jahrbuch des Kreises Warendorf / Jg. 54. 2005,
S. 55 - 61

1613 Alte Glocken der Heimat

von Friedrich Helmert

In: Unsere Heimat, Kreis Beckum / 1973, S. 75 - 81

1614 Religiöse Strömungen in der Stadt Ahlen im 16. Jahrhundert

- (1. Teil: Bis zum Jahre 1572)
von Wilhelm Kohl

In: An Ems und Lippe / 1977, S. 95 -99

1615 Religiöse Strömungen in der Stadt Ahlen im 16. und 17. Jahrhundert

- (2. Teil)
von Wilhelm Kohl

In: An Ems und Lippe / 1978, S. 101 107

1616 Religiöse Strömungen in der Stadt Ahlen im 16. und 17. Jahrhundert

- (3. Teil)
von Wilhelm Kohl

In: An Ems und Lippe / 1979, S. 88 – 92

1617 Wie damals die Uhr geschlagen hat - Als die Kirchturmuhren noch falsch gingen

von Siegfried Schmieder

In: An Ems und Lippe / 1985, S. 105 - 107



1618 Von den Kirchen und Klöstern im Mittelalter

von Wilhelm Schulte

In: Heimatbuch der Stadt Ahlen 1929, S. 88 - 96

1619 Aus dem religiös-kirchlichen und kulturellen Leben in unserer Zeit

- Die katholischen Gemeinden (Wilhelm Schulte)
- Die evangelische Gemeinde (Walter Breucking)
- Die jüdische Gemeinde (Wilhelm Schulte)

In: Heimatbuch der Stadt Ahlen 1929, S. 231 – 246

**12.2 Katholische Kirchengemeinden
(einschließlich der Ortsteile und den dazugehörigen Vereinen)**

**1620 Die Aufgabe der Kirchen in einer gewandelten
Gesellschaft - Die katholische Kirche**

von Paul Becker

In: Der Kreis Warendorf / Oldenburg 1977, S. 38 - 37

1621 Die katholische Kirche im Landkreis

von Heinrich Börsting

In: Der Landkreis Beckum, Oldenburg (Oldb.), 1963, S. 44 - 58

1622 50 Jahre Altherrenzirkel „Äölske Pott“

- im Kartellverband katholischer Studentenvereine (KV)
[Ahlen], [1998]. - 40 S. : zahlr. Ill.

1623 Handbuch des Bistums Münster

Mit einer historischen Karte: Fürstbistum Münster

Bearb. von Heinrich Börsting ... - 2. Aufl. - Münster : Regensberg.

Bd. 1. Geschichte - 1946. - 480 S.

Bd. 2. Gegenwart - 1948. - S. 484 - 1081

1624 Kirchenbücher in den alten Pfarren des Kreises

von Friedrich Helmert

In: Unsere Heimat, Kreis Beckum / 1971, S. 74 – 80



- 1625 In Ahlens Kirchen und Schulen kein moralischer Niedergang**
- Dr. Antonius John über die bischöfliche Visitation
von 1572 - ein Zeitbild in alten Protokollen
von Antonius John

In: Der beflügelte Aal / Bd. 02 (1983), S. 36 - 39
- 1626 „Wir müssen zu unserer Sache stehen“**
von Ferdinand John

In: Der beflügelte Aal / Bd. 11 (1992), S. 58 – 59
- 1627 Katholischer Kirchenkalender für Ahlen und Dolberg 1958**
Erolzheim : Libertas-Verl., 1958. - 72 S. : zahlr. Ill.
- 1628 Katholischer Kirchenkalender für Ahlen und Dolberg 1959**
hrsg. von den katholischen Pfarreien des Dekanats Ahlen/Westf.
Ltg.: Ignaz Overlack
Erolzheim : Libertas-Verl., 1958. - 72 S. : Ill.
- 1629 Katholischer Kirchenkalender für Ahlen und Umgebung 1960**
hrsg. von den katholischen Pfarreien des Dekanates Ahlen (Westf.).
Ltg.: Dechant Ignaz Overlack. Zeichn.: Käthe Herberholt.
- Ahlen : E. Sommer, 1959. - 82 S. : Ill.
- 1630 Katholischer Kirchenkalender für das Dekanat Ahlen (Westf.) 1961**
hrsg. von den katholischen Pfarrgemeinden des Dekanates Ahlen (Westf.)
Ltg.: Ignaz Overlack. Zeichn.: Käthe Herberholt. - Ahlen : E. Sommer, 1960.
- 1631 Katholischer Kirchenkalender für das Dekanat Ahlen (Westf.) 1962**
hrsg. von den katholischen Pfarrgemeinden des Dekanates Ahlen. Ltg.: Ignaz
Overlack. Zeichn.: Käthe Herberholt. - Ahlen : E. Sommer, 1961. - 92 S. : Ill.
- 1632 Katholischer Kirchenkalender für das Dekanat Ahlen (Westf.) 1963**
hrsg. von den katholischen Pfarrgemeinden des Dekanates Ahlen (Westf.)
Ltg.: Ignaz Overlack. - Ahlen : E. Sommer , 1962. - 80 S. : Ill.
- 1633 Heinrich Schoppmeyer formte vor 40 Jahren den „Äölske Pott“**
- Franz-Josef Kornfeld berichtet aus der Geschichte des Ahlener
Ortszirkels des Kartellverbandes kath. Studentenvereine (KV)
von Franz-Josef Kornfeld

In: Der beflügelte Aal / Bd. 07 (1988), S. 60 - 65
- 1634 Die Pfarrer, Vikare und Kapläne von St. Marien**
von Johannes Kreuzenbeck

In: Der beflügelte Aal / Bd. 13 (1994), S. 74 -79



- 1635 Die Entwicklung des mittelalterlichen Pfarrnetzes im Ostmünsterland vom 9. zum 13. Jahrhundert**
von Paul Leidinger
- In: Münsterland - Jahrbuch des Kreises Warendorf / 51. Jg. 2005,
S. 40 - 48
- 1636 Urkunden und Regesten zur Geschichte der Pfarrkirchen der Stadt Ahlen**
von Wilhelm Kohl
- Reihe: Quellen und Forschungen zur Geschichte der Stadt Ahlen
Bd. 5 - 1976. - 475 S. : Ill.
Hrsg. von der Stadt Ahlen. – Ahlen, Selbstverl. der Stadt Ahlen.
- 1637 Industrialisierung und Ostvertriebene**
- Die Entwicklung katholischer Kirchengemeinden im 19. und 20. Jahrhundert
von Jochen Rath
- In: Münsterland - Jahrbuch des Kreises Warendorf / Jg. 54. 2005,
S. 107 - 114
- 1638 Ahlener „Kreuzfahrer“ eroberten als erste die Lippe mit Kanus
- Johannes Reinhardt erinnert an eine vor 65 Jahren besonders
aktive Ahlener Gruppe in der deutschen Jugendbewegung**
von Johannes Reinhardt
- In: Der beflügelte Aal / Bd. 06 (1987), S. 71 - 73
- 1639 Die Ahlener Fusswallfahrt zur Schmerzhaften Mutter von Telgte 1847 - 1996**
- Gedenken und Gedanken zur Wallfahrt im 150. Jahr
von Paul Röschenbleck.
- Ahlen : PartnerDruck, 1996. - 80 S. : zahlr. Ill.
- 1640 40 Jahre KV-Philisterzirkel „Äölske Pott“ in Ahlen**
Ahlen, [1988]. - 50 S. : Ill.
- 1641 Pilgerfahrt - Eine Gabe für die lieben Kommunionkinder**
von Augustin Wibbelt
Essen : Augustin-Wibbelt-Verl., ©1941. - 99 S. : Ill.



12.2.1 Ahlen

- 1642** **„Alles zur größten Ehre Gottes“**
1954 - 2004 - 50 Jahre Kirchenchor St. Gottfried

[ca. 68 S.]: Ill.
- 1643** **80 Jahre St. Josef in Ahlen - Die Sorge um die Menschen**
von Hans Aperdanner

In: Der beflügelte Aal / Bd. 22 (2003), S. 43 - 48
- 1644** **100 Jahre Kolpingfamilie Ahlen**
- Festschrift zur Hundertjahrfeier 14. - 24. Juni 1956

Text und Fotos von H. Bohn. - Ahlen (Westf.) : Sommer, 1956. - 42 S. : zahlr. Ill.
- 1645** **Cantate Domino ad gloriam dei**
- Der Kirchenchor Sankt Gottfried

Festschrift aus Anlaß des 25jährigen Bestehens des Kirchenchores St. Gottfried
- o.O. : o.Verl., [1979]. - 48 S. : zahlr. Ill.
- 1646** **„Erzähl von Deiner Hoffnung - Glauben im 3. Jahrtausend“**
- Predigtreihe in St. Marien Ahlen

Red.: Bernward Schwarze
- [Ahlen], 1999. - 96 S. : Ill.
[Textsammlung und Pressedokumentation]
- 1647** **Festschrift zum 25jährigen Bestehen der Pfarrgemeinde**
Sankt Gottfried, Ahlen
1954 - 1979

[hrsg. von d. Pfarrgemeinde St. Gottfried Ahlen. Erarb. u. Zusammenstellung:
Bernhard Dahlhoff]. - Beckum : Specht, 1979. - 111 S. : Ill.
- 1648** **Festschrift zum 100jährigen Bestehen - kfd St. Marien Ahlen**
- Miteinander - Füreinander 1905- 2005
100 Jahre Frauengemeinschaft St. Marien

Hrsg.: kfd St. Marien Ahlen.
Münster : Burlage [Druck], 2005 - 72 S. : Ill.



- 1649 Festschrift zur 75jährigen Jubelfeier des katholischen Gesellenvereins Ahlen in Westfalen am 20., 21. u. 22. Juli 1931**
Bearb. H. Kohlmann
- hrsg. vom Kath. Gesellenverein Ahlen
Ahlen (Westf.) : Sommer [Druck], 1931. - 36 S. : III.
- 1650 Die Frauengemeinschaften St. Bartholomäus und St. Marien in Ahlen 1905 - 1980**
- aus Anlass d. 75-Jahr-Feier der beiden Vereine im Auftrag der Vorstände hrsg. von Paul Röschenbleck
Ahlen : Frauengemeinschaft St. Bartholomäus, 1980. - 162 S. : III.
- 1651 50 Jahre KAB [Katholische Arbeitnehmer-Bewegung] St. Gottfried**
- Gegründet am 01. August 1954
- Hrsg.: KAB St. Gottfried, Ahlen. - 2004. - 53 S. : zahlr. III.
- 1652 50 Jahre KAB [Katholische Arbeitnehmer-Bewegung] St. Josef**
- Festschrift
- KAB St. Josef Ahlen [Hrsg.]
Ahlen, 1971. - 36 S. : zahlr. III.
- 1653 50 Jahre KAB [Katholische Arbeitnehmer-Bewegung] St. Ludgeri**
1949 - 1999
- Ahlen, [1999]. - [24 S.] : zahlr. III.
- 1654 Die Glocken von St. Marien**
von Martin Goebel
- In: Der beflügelte Aal / Bd. 19 (2000), S. 97 – 101
- 1655 Gottes Wort - ins Bild gesetzt**
- Betrachtungen zu den Apostelleuchtern in der Kirche St. Josef in Ahlen
- [Hrsg.: Katholische Kirchengemeinde St. Josef. Text: Marlies Aperdanner ...]. - Saarbrücken : Fachverl. für Kirchenfotogr., EK-Service Porth, [1999]. - 31 S. : zahlr. III.
- 1656 Gotisches Kruzifix in St. Marien stammt aus Kloster Maria Rosa**
- Paul Hövels zitiert eine Niederschrift vom 17. Mai 1916 von Paul Hövels
- In: Der beflügelte Aal / Bd. 08 (1989), S. 86 - 87



- 1657 100 Jahre kfd St. Bartholomäus Ahlen**
1905 - 2005 - Geschichte der letzten 25 Jahre
- Kath. Frauengemeinschaft Deutschlands in Ahlen
Hrsg.: kfd St. Bartholomäus. Red.: Maria Tripp ... - Beckum
: Creativ Werbung [Druck], 2005 - 48 S. : zahlr .Ill.
- 1658 Jahr der Bibel 2003 - Die Ahlener Bibel**
- In Wort und Bild gestaltet von Ahlener Christen im Jahr 2003 - Ahlen, 2003
1 CD-ROM
- 1659 Fels im Sturm der Zeit - Vor 90 Jahren wurde die neue Marienkirche geweiht**
von Antonius John
- In: Der beflügelte Aal / Bd. 13 (1994), S. 64 - 79
- 1660 Katholische Arbeitnehmer-Bewegung St. Michael Ahlen**
- Wort und Tat
Broschüre zum 10. Diözesantag des Bistums Münster in Ahlen.
KAB 1973 ; Tabellen - Ahlen, 1973. - 64 S. : Ill., graph. Darst.
- 1661 Untersuchungen auf dem Gelände der Dechanei St. Bartholomäus**
von Heinrich Kemper
Förderkreis zur Erhaltung Westfälischer Tradition e.V., Arbeitsgruppe
für Vor- und Frühgeschichte. - Ahlen (Westfalen) [1979]. - 86 Bl. :
zahlr. Ill. - (Beiträge zur Ahlener Stadtgeschichte ; Bericht Nr. 3)
- 1662 Zur Baugeschichte von St. Marien Ahlen - Neue Erkenntnisse durch archäologische Befunde**
von Heinrich Kemper
- In: An Ems und Lippe / 1985, S. 25 - 27
- 1663 Zum ersten Mal Anhaltspunkte zur Baugeschichte der alten Marienkirche**
von Heinrich Kemper
- In: Der beflügelte Aal / Bd. 02 (1983), S. 10 - 14
- 1664 Ahlener Grabungsfund in Symbolwand der neuen Marienkirche in Heessen**
- Heinrich Kemper über ein Patengeschenk der St.-Marien-Pfarre Ahlen
von Heinrich Kemper
- In: Der beflügelte Aal / Bd. 06 (1987), S. 53 - 55
- 1665 Die karolingische Kirchhofsburg hinterließ der Nachwelt Spuren**
- Heinrich Kemper über Ausgrabungen auf dem St.-Bartholomäus-Kirchplatz
von Heinrich Kemper
- In: Der beflügelte Aal / Bd. 07 (1988), S. 25 - 27



- 1666 Jubiläum der Pfarrgemeinde St. Ludgeri in Ahlen**
von Heinrich Kemper
- In: Der beflügelte Aal / Bd. 18 (1999), S. 50 – 52
- 1667 Die Totenleuchte am Kirchplatz von St. Bartholomäus**
von Heinrich Kemper
- In: Der beflügelte Aal / Bd. 19 (2000), S. 115 - 116
- 1668 kfd 1954 - 2004**
- 50 Jahre Frauengemeinschaft St. Gottfried
- 44 S. : Ill.
- 1669 Kirchengemeinde St. Bartholomäus Ahlen**
- CRVXXX MIHI DVX - Die Verehrung des Heiligen
Kreuzes in der Alten Pfarre zu Ahlen
- Ahlen, 1990. - 12 S. : Ill.
- 1670 Die Kirchenmusik in der alten Pfarre**
hrsg. anlässlich der Feier des neunzigjährigen Bestehens des Kirchenchores
der Kirchengemeinde St. Bartholomäus zu Ahlen im Jahre 1989
- Ahlen, 1989 - 56 S. : Ill.
- 1671 Die Pfarrer, Vikare und Kapläne von St. Marien**
von Johannes Kreuzenbeck
- In: Der beflügelte Aal / Bd. 13 (1994), S. 74 -79
- 1672 Mit Jesus gehen**
- Kreuzweg St. Ludgeri Ahlen
40 Jahre Katholische Kirchengemeinde Ahlen
Text: August Wilhelm Pult
- Entwurf und Ausführung: Erentrud Trost.- Hamm : Wilke, [um 1990]. - 35 S. : Ill.
- 1673 Alte Bauten in neuen Grenzen**
von Franz Mühlen
- In: An Ems und Lippe / 1975, S. 58 - 64
- 1674 Die Neue Pfarre zu Ahlen 1904 - 2004**
- 100 Jahre Neue Marienkirche
- hrsg. vom Pfarrgemeinderat St. Marien Ahlen. [Konzeption, Text- u. Bildred.:
Bernward Schwarze]. - Münster : Burlage, 2004. - 202 S. : zahlr. Ill. (z.T. farb.)



- 1675 Pfarrjugend von St. Marien im Widerstand**
von Fritz Ötterer

In: Der beflügelte Aal / Bd. 13 (1994), S. 46 - 57
- 1676 Orgelweihe in der St.-Elisabeth-Kirche zu Ahlen am Christkönigs-Sonntag und Patronatsfest 24. November 1985**
Pfarrgemeinde St. Elisabeth [Hrsg.]. - Ahlen, 1985. - 14 S. : Ill.
- 1677 Einweihung des Pfarrheims St. Elisabeth Ahlen 30. April 1989**
Hrsg. Pfarrgemeinde St. Elisabeth. - Ahlen : Gummich [Druck], [1989]. - 16 S. Ill.
- 1678 Ahlens alte Neue Kirche zwischen 1250 und 1902**
von Ulrich Reinke

In: Der beflügelte Aal / Bd. 02 (1983), S. 2 - 9
- 1679 Barthelhof - Pfarrheim der Kirchengemeinde St. Bartholomäus**
hrsg. zur Einweihung des Hauses am 28. Sept. 1986
von Paul Röschenbleck
Ahlen, 1986. - 16 S. : Ill.
- 1680 Die Kapelle in Borbein - Vierzig Jahre Herz-Jesu-Kapelle**
1949 - 1989
Verf.: Paul Röschenbleck
Ahlen, 1989. - 36 S. : zahlr. Ill.
- 1681 Kolpingfamilie Ahlen : 1856 - 1981**
- Ihr Werden und Wachsen in 125 Jahren
bearb. von Paul Röschenbleck

Ahlen : Kolpingfamilie, 1981. - 112 S. : Ill., graph. Darst.
- 1682 KAB St. Michael Ahlen - ein Stück katholisch-sozialer Bewegung vor Ort 1883 - 1983**
bearb. von Paul Röschenbleck

Katholische Arbeitnehmer-Bewegung St. Michael Ahlen
Ahlen : KAB St. Michael, 1983. - 192 S. : Ill., graph. Darst.
- 1683 Die Steinmetzzeichen in der Alten Kirche zu Ahlen**
- Paul Röschenbleck läßt „Stundenzettel“ des Mittelalters erzählen
von Paul Röschenbleck

In: Der beflügelte Aal / Bd. 09 (1990), S. 58 - 61



- 1684 Unübersehbare Grenzlinie zwischen Markt und Friedhof der Alten Kirche**
- Paul Röschenbleck über den „Leuchter vor dem Beinhaus“
von Paul Röschenbleck

In: Der beflügelte Aal / Bd. 03 (1984), S. 13 - 17
- 1685 Wie Kaplan Andreas Grüter am 24. April 1941 der Gestapo entkam**
- Paul Röschenbleck über eine verhinderte Rückkehr nach Ahlen
von Paul Röschenbleck

In: Der beflügelte Aal / Bd. 08 (1989), S. 88 - 89
- 1686 Ein Kelch mit einer Botschaft in der Herz-Jesu-Kapelle in Borbein**
- Paul Röschenbleck über ein Geschenk der Familie Droste
zu Vischering an Dechant Heinrich Dahloff (1884).
von Paul Röschenbleck

In: Der beflügelte Aal / Bd. 06 (1987), S. 33 - 35
- 1687 Bisher frühester erforschter Hinweis auf Laurentius-Prozession stammt von 1685**
- Paul Röschenbleck über die Entstehung und
Entwicklung der Ahlener Brandprozession
von Paul Röschenbleck

In: Der beflügelte Aal / Bd. 06 (1987), S. 36 – 41
- 1688 Die ehemalige Barockausstattung der Alten Kirche - und was davon blieb**
- Paul Röschenbleck sucht Spuren aus der Zeit vor der Neugotik

In: Der beflügelte Aal / Bd. 07 (1988), S. 10 - 17
- 1689 Zwei Ahlener Gildeleuchter**
von Paul Röschenbleck

In: Der beflügelte Aal / Bd. 18 (1999), S. 85 - 89
- 1690 Die Brauttür an der Ahlener St. Bartholomäuskirche**
von Paul Röschenbleck

In: Der beflügelte Aal / Bd. 19 (2000), S. 117 - 122
- 1691 Das Sakramentshaus in der St.-Bartholomäus-Kirche zu Ahlen (1512)**
von Paul Röschenbleck

In: Der beflügelte Aal / Bd. 20 (2001), S. 105 - 114



- 1692 Die Sakramentshäuser in Ahlen (1512) und Oelde (1491)**
von Anton Schulte
In: Heimatkalender für den Kreis Beckum 1962 ; S. 39 – 46
- 1693 Einsturz des Turmes der Alten Kirche im Jahre 1811 -
Die Steine wackeln in St. Bartholomäus**
von Karl-Heinz Schulte
In: Der beflügelte Aal / Bd. 18 (1999), S. 81 - 84
- 1694 Die neue Marienkirche wird 100 Jahre alt**
von Bernward Schwarze
In: Der beflügelte Aal / Bd. 23 (2004), S. 84 – 93
- 1695 60 Jahre St.-Josef Ahlen**
Text: Hans Aperdanner ...
Ahlen : E.Sommer, [1983]. - 91 S. : Ill.
- 1696 St. Elisabeth Ahlen 1967 - 1982**
Hrsg. : Katholische Kirchengemeinde St. Elisabeth, Ahlen (Westf.)
Ahlen : Stegt [Druck], [1982]. - 96 S. : Ill.
- 1697 St. Marien Ahlen/Westf.**
Von Paul Hövels/Alois Nühse - Fotos: Andreas Lechtape
1. Aufl. - Regensburg : Schnell und Steiner, 1993. - 19
S. : zahlr. Ill. (Kunstführer ; Nr. 2116)
- 1698 Untersuchungen am Kirchplatz der Bartholomäus-Kirche in Ahlen
im Jahre 1976**
Arbeitskreis für Vor- und Frühgeschichte im Förderkreis zur Erhaltung
westfälischer Tradition e.V. Ahlen/Westf. - [Ahlen], [1976]. - 14 S. : Ill.,
graph. Darst., Kt. - (Beiträge zur Stadtgeschichte ; Bericht Nr. 2)
- 1699 40 Jahre St. Ludgeri**
von August Wilhelm Pult
Ahlen, 1988. - 152 S. : Ill., graph. Darst.
- 1700 Wallfahrtsbüchlein für die Wallfahrt Ahlen-Telgte**
hrsg. von der Ahleener Wallfahrtsleitung
Ahlen : Sommer, 1936. - 158 S. : Ill.



1701 Neue Glocke für St. Bartholomäus

von Rembert Wilke

In: Der beflügelte Aal / Bd. 23 (2004), S. 43 - 49

1702 Zur Erinnerung an das 25jährige Bestehen der neuen Marienkirche, Ahlen am 18. Oktober 1929

- Geschichtliche Darstellungen aus dem kirchlichen Leben
bearb. von Pfarrer Mering

Hrsg. von der „Ahlener Volkszeitung“. - Ahlen : Sommer [Druck], 1929. - 100 S. : Ill.

12.2.2 Dolberg

1703 Dolberger Wahrzeichen nach 750 Jahren verschwunden

von Heinz Loermann

In: Der beflügelte Aal / Bd. 10 (1991), S. 58 - 73

1704 St. Lambertus Dolberg:

- Festschrift der St.-Lambertus-Kirche zu Dolberg

Hrsg. : St. Lambertus Dolberg. Red. : Josef Kerkmann. -
1.Aufl. - Ahlen : Senne, 1993. - 216 S. : zahlr. Ill.

1705 1748 wurde sogar „die alte Kleidung der Muttergottes“ zu Geld gemacht

- Günter Wiesendahl erforschte den Finanzhaushalt der
Lambertuskirche in Dolberg zur Zeit des Fürstbistums
von Günter Wiesendahl

In: Der beflügelte Aal / Bd. 05 (1986), S. 69 - 73

1706 Dolbergs Kirchplatz vor 200 Jahren Zankapfel für Pastor und Gemeinde

- Günther Wiesendahl schildert den Kummer eines erkonservativen Seelenhirten
von Günter Wiesendahl

In: Der beflügelte Aal / Bd. 08 (1989), S. 97 - 99

1707 Kirchliche Jahresrechnungen alter Zeiten unerschöpfliche Quelle für Dorfgeschichte

- Günter Wiesendahl durchstöberte Ausgaben der
Pfarrgemeinde St. Lambertus Dolberg
von Günter Wiesendahl

In: Der beflügelte Aal / Bd. 06 (1987), S. 65 - 70



12.2.3 Vorhelm

1708 Tönnishäuschen - Kapelle und Bauernschaft in Vorhelm

- Eine Ortsgeschichte
von Hermann Honermann u. Christian Wolff

Ahlen-Vorhelm : Selbstverl. Honermann, 1999. - 282 S. : zahlr. Ill. (z.T. farb.)

1709 250 Jahre Kapelle Tönnishäuschen - 1752 - 2002

- Beilage zum Buch „Tönnishäuschen, Kapelle und Bauernschaft in Vorhelm“
Von Hermann Honermann

[um 1999]. - 16 S. : Ill.

1710 Katholische Frauengemeinschaft Vorhelm

- 100 Jahre, 1900 - 2000

Hrsg. kfd St. Pankratius, Vorhelm. - Partnerdruck, 2000. - 64 S. : zahlr. Ill.

1711 Aus der Geschichte der Kapelle zu Tönnishäuschen

von Adolf Müller

In: Heimatkalender für den Kreis Beckum / 1965, S. 99 - 100

1712 Die St.-Pankratius-Kirche zu Ahlen-Vorhelm

- Zum hundertjährigen Kirchweihfest der jetzigen Kirche am 25. Oktober 1993
hrsg. von Hermann Honermann

200 S. : zahlr. Ill. (z.T. farb.), graph. Darst.

12.3 Evangelische Gemeinde (einschließlich der Ortsteile und den dazugehörenden Vereinen)

**1713 Von der Reformation zur Gegenwart : Entstehung und
Entwicklung evangelischer Gemeinden im Kreis Warendorf**

von Ulrich Gehre

In: Münsterland - Jahrbuch des Kreises Warendorf / Jg. 54. 2005,
S. 86 - 103

1714 Die evangelische Kirche

von Richard Heinz

In: Der Landkreis Beckum, Oldenburg (Oldb.), 1963, S. 59 - 63



1715 Die evangelische Kirche

von Alfred Meier

In: Der Kreis Warendorf, Oldenburg, 1977. ; S. 41 - 45

12.3.1 Ahlen

1716 20 Jahre evangelische Männerarbeit Ahlen 1984 - 2004

Ahlen, 2004. - [10 S.] : Ill.

**1717 Entstehung und Entwicklung der evangelischen Kirchengemeinde
und der evangelischen Volksschulen in Ahlen**

von Walter Breucking

Ahlen/Westf. : Gruber [Druck], o. J. - 36 S. : Ill.

1718 Evangelische Kirchengemeinde Ahlen (Westf.)

Essen : Lichterfeld, 1931. - 36 S. : Ill.

**1719 Festschrift zum 100jährigen Bestehen der Evangelischen
Kirchengemeinde Ahlen (Westf.)**

hrsg. vom Presbyterium der Evangelischen Kirchengemeinde
Ahlen/Westf. - o.O., [1961]. - 48 S. : Ill.

**1720 Festschrift zum 125jährigen Bestehen der
Evangelischen Kirchengemeinde Ahlen**

Im Auftr. d. Presbyteriums hrsg. von Erhard Nierhaus.
Ahlen : Stegt, 1986. - 125 S. : zahlr. Ill.

1721 Festschrift zur Einweihung der Paul-Gerhardt-Kirche des

5. Pfarrbezirks der Evangelischen Kirchengemeinde Ahlen/Westfalen

hrsg. vom Presbyterium der Evangelischen Kirchengemeinde Ahlen/Westfalen
Tab. / - Ahlen, [um 1964]. - 40 S. : Ill.

1722 Die Orgel in der Paul-Gerhardt-Kirche, Ahlen/Westf.

- Festschrift zur Orgeleinweihung Sonntag Kantate, den 5. Mai 1985
Hrsg.: Orgelbauverein und Bezirkspresbyterium Paul-Gerhardt-Kirche Ahlen
Gummich [Druck], 1985. - 28 S. : zahlr. Ill., Notenbeisp.

1723 Ein bemerkenswerter Fund in der Neustadtkirche

von Udo Wagener

In: Der beflügelte Aal / Bd. 23 (2004), S. 53 - 55



12.3.2 Dolberg

[Zur Zeit unbesetzt]

12.3.3 Vorhelm

- 1724 Evangelische Nicolaikirche in Ahlen - Vorhelm 25 Jahre**
- 30. Mai 2004
Text und Fotos: Manfred Böning. - 2004. - 14 S. : Ill.

12.4 Klöster

- 1725 Gotisches Kruzifix in St. Marien stammt aus Kloster Maria Rosa**
- Paul Hövels zitiert eine Niederschrift vom 17. Mai 1916

In: Der beflügelte Aal / Bd. 08 (1989), S. 86 - 87
- 1726 Ausgrabungen auf dem Gelände des Klosters Maria Rose**
von Heinrich Kemper

In: Der beflügelte Aal / Bd. 13 (1994), S. 33 - 36
- 1727 Der Altar des ehemaligen Klosters Maria Rose**
von Heinrich Kemper

In: Der beflügelte Aal / Bd. 15 (1996), S. 22 - 23
- 1728 Der Weg des Werler Gnadenbildes**
von Heinrich Kemper

In: Der beflügelte Aal / Bd. 23 (2004), S. 117
- 1729 Die Säkularisation der Schwesternhäuser Ahlen und Beckum 1814**
von Paul Leidinger

In: Der beflügelte Aal / Bd. 22 (2003), S. 95 - 102
- 1730 Die Entstehung des Klosters Maria Rosa - Klosterstifter war der Augustiner Johann Pelmeke**
von Edgar Pour

In: An Ems und Lippe / 1982, S. 38 - 40



- 1731 Die Entstehung des Klosters Maria Rose - Edgar Pour widerlegt die Hahnefuß-Legende**
- Klosterstifter war der Augustiner Johann Pelmeke von Edgar Pour

In: Der beflügelte Aal / Bd. 03 (1984), S. 18 – 22
- 1732 Der letzte Ahlener Eremit wurde Schulmeister der Bauernschaft Borbein**
- Paul Röschenbleck über Bernhard Middelhove und das Ende der Ahlener Klausen

In: Der beflügelte Aal / Bd. 08 (1989), S. 77 - 80
- 1733 Mehr als Darstellung und Erklärung - Reliquien als „Fenster des Himmels“**
- Paul Röschenbleck über die Frömmigkeit der Schwestern im Kloster Maria Rose von Paul Röschenbleck

In: Der beflügelte Aal / Bd. 08 (1989), S. 81 - 85
- 1734 Ein Antwerpener Altar in Ahlen**
von Paul Röschenbleck

In: Der beflügelte Aal / Bd. 20 (2001), S. 96 - 106
- 1735 Von den Kirchen und Klöstern im Mittelalter**
von Wilhelm Schulte

In: Heimatbuch der Stadt Ahlen 1929, S. 88 - 96
- 1736 Maria Rose - Aus der Geschichte des Augustinerinnen-Klosters in Ahlen**
von Wilhelm Schulte

In: Heimatkalender für den Kreis Beckum / 1958, S. 27 - 33
- 1737 Die Lehranstalt St. Michael Ahlen**
Geschichte und Dokumentatin – 1997/1998 zusammengestellt von Schw. Maria Thiatildis Fölling SND – Coesfeld 1999

1. Teil
Die Lehranstalt „St. Michael“ Ahlen der Schwestern Unserer Lieben Frau in ihren ersten Jahrzehnten, 1903 – 1933

155 S. : zahlr. Ill.
2. Teil
Kloster und Pensionat der Schwestern Unserer Lieben Frau 1903 – 1978,
131 S. : zahlr. Ill.



3. Teil

Die Lehranstalt „St. Michael“ Ahlen in der NS-Zeit

Teil I: Die Schulen 1933 – 1943, 123 S.

Teil II: Das Lazarett 1942 – 1946, 137 S.

mit Dokumentation

4. Teil

1946 – 1990

Neubeginn nach dem 2. Weltkrieg – Entfaltung des Gymnasiums

244 S. : zahlr. Ill.

5. Teil

Die Handelsschulen der Lehranstalt St. Michael Ahlen

1906 - 1993

Seit 1994 Bischöfliche Berufsfachschule St. Michael

Ahlen für Wirtschaft und Verwaltung

227 S. : zahlr. Ill.

6. Teil

Ausgangspunkt sozialer Bemühungen der Schwestern Unserer Lieben Frau

1905 - 1999

194 S. : zahlr. Ill.

1738 Haus St. Michael Ahlen

Band 1:

Jahresberichte 1950 – 1974 aus Schule, Internat und Schwesternkonvent

1950 – 1963

Band 2:

Jahresberichte 1950 – 1974 aus Schule, Internat und Schwesternkonvent

1964 – 1974

1739 Erinnerungen an eine Fronleichnamsprozession im Kloster St. Michael

- Eine kleine Geschichte aus dem Jahre 1939

von Hans Temme

In: Der beflügelte Aal / Bd. 22 (2003), S. 63 - 64

1740 Westfälisches Klosterbuch

- Lexikon der vor 1815 errichteten Stifte und Klöster

von ihrer Gründung bis zur Aufhebung

Münster : Aschendorff

Literaturangaben

Teil 1. Ahlen - Mülheim / hrsg. von Karl Hengst. - 1992. - 641 S.

(Provinzialinstitut für Westfälische Landes- und Volksforschung <Münster,

Westfalen> / Historische Kommission Westfalens: Veröffentlichungen

der Historischen Kommission für Westfalen / 44 ; Bd. 2)



12.5 Jüdische Gemeinde

1741 50. Jahrestag der Pogromnacht vom 9. November

1938 – 1988

- Dokumentation

Veranstaltungsreihe der Volkshochschule Ahlen ;
Gedenkveranstaltung am Mahnmal in der Klosterstraße
Hrsg.: Stadt Ahlen, Der Bürgermeister. - Ahlen, 1989. - [ca. 120 S.]

1742 Das älteste Judengeleit in Ahlen

von Diethard Aschoff.

In: Der beflügelte Aal / Bd. 20 (2001), S. 77 - 83

1743 Dokumentation über das Treffen ehemaliger jüdischer Mitbürger in Ahlen

- Treffen ehemaliger jüdischer Mitbürger in Ahlen, 7. 11. bis 14. 11.
1985 sowie über die „politisch-kulturelle Woche Israel“ und die
Enthüllung des Mahnmals „Fingerzeig der Geschichte“

Hrsg.: Der Bürgermeister der Stadt Ahlen, Horst
Jaunich - o.O. : o.Verl., 1986. - o.Z. [114 Bl., III.]

1744 Vom Geleit zur Shoa - Jüdische Gemeinden im Kreis Warendorf von der Entstehung im Spätmittelalter bis zur Ausrottung in der NS-Zeit

von Mathias M. Ester

In: Münsterland - Jahrbuch des Kreises Warendorf / Jg. 54. 2005.
S. 195 - 217

1745 Jüdisches Kultgerät - Jüdisches Leben

- Museum im Goldschmiedehaus, Ahlen
von Werner Fischer

Eigenverl., 1998. - 111 S. : zahlr. Ill. (z.T. farb.)

1746 Exponate im Zeichen des Brückenschlages - Jüdisches Kultgerät im Museum im Goldschmiedehaus Ahlen

von Werner Fischer

In: Münsterland - Jahrbuch des Kreises Warendorf / 52.Jg. 2003,
S. 149 - 151



- 1747 **Der Weg nach Auschwitz begann auch in Ahlen****
 - Vergessene Spuren der jüdischen Gemeinde einer westfälischen Stadt
 von H.-W. Gummersbach
- Mit Beiträgen von Diethard Aschoff, Christian Jahnke und
 einem Wort zum Geleit von Heiner Lichtenstein
 Ahlen : B. Sommer, 1988. - 313 S. : zahlr. Ill.
- 1748 **Sozialhistorische und soziologische Forschungen zur
 jüdischen Minderheit in der westfälischen Stadt Ahlen vor und
 während der Zeit des Nationalsozialismus unter besonderer
 Berücksichtigung lebensgeschichtlicher Selbstzeugnisse****
 vorgelegt von H.-W. Gummersbach
 1996. - 343 Bl. : Ill. Paderborn, Univ., Diss., 1996
- 1749 **... damit sich eine solche Menschenkatastrophe nie wiederholt****
 - H.W. Gummersbach schildert das Ende der jüdischen Gemeinde in Ahlen
 von Hans-Werner Gummersbach
- In: Der beflügelte Aal / Bd. 03 (1984), S. 64 - 73
- 1750 **Jenseits der Spaltung - Heilende Begegnung
 mit Bildern jüdischer Lebenswelten****
 - „Woche der Brüderlichkeit“ Ahlen, 7.-21. März 1999
 von Dietmar Hecht
- Hrsg.: Ahlener Arbeitskreis zur „Woche der
 Brüderlichkeit“. - [Ahlen] o. Verl., 1999. - 51 S. : Ill.
- 1751 **„ ... dass, Gott behüte, kein Goi aus dem Teller ißt“ –****
 Alfred Richter schildert Sonderrechte für jüdische Kaufleute
 von Alfred Richter
- In: Der beflügelte Aal /Bd. 02 (1983), S. 122 - 123
- 1752 **Aus der älteren Geschichte der Juden im Kreise Beckum und Umgegend****
 von Wilhelm Schulte
- In: Beckumer Kreiskalender 1925, S. 54 - 59
- 1753 **Das religiöse Leben der Juden zur Zeit des Biedermeiers****
 von Alfred Smieszchala
- In: Der beflügelte Aal / Bd. 11 (1992), S. 21 - 23



- 1754 Retter in der Nacht**
- wie eine jüdische Familie in einem münsterländischen Versteck überlebte
von Marga Spiegel

Mit Geleitworten von Heinrich Mussinghoff u. Karl-Heinz Volkert
Herausgegeben von Diethard Aschoff
Münster [u.a.] : LIT-Verl., 1999. - XII,216 S. : Ill., Kt. - (Geschichte
und Leben der Juden in Westfalen ; 3)

- 1755 Vergeben - nein, vergessen - nie, doch weiter hoffen!**
- Zum Erscheinen der 3. Auflage des Buches von
Marga Spiegel „Retter in der Nacht“
von Rembert Wilke

In: Der beflügelte Aal / Bd. 18 (1999), S. 59 - 63

12.6 Religiöse Vereinigungen

- 1756 Aleviten - Eine Gruppe türkischer Mitbürger -
weitgehend unbekannte Kultur und Religion**
von Martin Hatscher

In: Münsterland - Jahrbuch des Kreises Warendorf / 51. Jg. 2002,
S. 72 - 75 : Ill.

- 1757 Lokman Celebi baut Vorurteile ab**
bei Führungen durch die Moschee in Ahlen

In: Münsterland - Jahrbuch des Kreises Warendorf / 51. Jg. 2002,
S. 83

- 1758 Neuapostolische Kirche Dolberger Str. 55**
- 50 Jahre Gemeinde Ahlen - Ahlen, 1993. - [6 S.]

- 1759 Die Verfolgung der Zeugen Jehovas in Ahlen von 1933 - 1945**
- Rede während der „Woche der Brüderlichkeit“ 1995
von Horst Rösling

Aufl.: 500 - Ahlen : PD Partner-Druck, 1996. - 56 S. : Ill.

- 1760 Vom Glauben an ein Danach - Von der Thanatologie,
der Forschung vom Sterben**
von E. H. Tarhan

Ahlen/Westf., Auf d. Piek 7 : E. H. Tarhan, 1987. - II, 53 S.
Literaturverz. S. 51 - 53



1761 Zur Geschichte der syrisch-orthodoxen Gemeinde in Ahlen
von Rembert Wilke

In: Der beflügelte Aal / Bd. 19 (2000), S. 35 - 38

12.7 Friedhöfe

1762 Ruhestätte der Toten und zugleich Ort der Besinnung
- Johannes Everding berichtet über den Vorhelmer Friedhof
von Johannes Everding

In: Der beflügelte Aal / Bd. 03 (1984), S. 115 - 116

1763 Bestattungswesen in Vorhelm
von Hermann Honermann

In: Der beflügelte Aal / Bd. 15 (1996), S. 78 - 83

1764 An Stätten der Ruhe wird Stadtgeschichte lebendig
von Maria Kessing

In: Der beflügelte Aal / Bd. 16 (1997), S. 69 - 72

1765 Ahlens Friedhöfe - ein das Stadtbild mitprägender Teil öffentlichen Grüns
- Wilhelm Reiberg schildert die Entwicklung von den ursprünglichen
Kirchhöfen über den Pestfriedhof bis zur heutigen Situation
von Wilhelm Reiberg

In: Der beflügelte Aal / Bd. 03 (1984), S. 49 - 52

12.8 Sonstiges

1766 Bildstöcke und Wegekreuze in der Stadt Ahlen - Ahlen, Dolberg, Vorhelm
von Egon Ahlmer

[Fotos]: Dietmar Halemba. Hrsg.: Sparkasse Ahlen. -
Ahlen : E. Sommer, 1987. - 192 S. : zahlr. Ill.

**1767 Bildstöcke und Wegekreuze in der Stadt Drensteinfurt:
Drensteinfurt, Rinkerode, Walstedde**
von Egon Ahlmer/Dietmar Halemba

Hrsg.: Sparkasse Ahlen. - Ahlen : E. Sommer, 1990. - 184 S. : zahlr. Ill.



- 1768 Bildstöcke und Wegekreuze in der Stadt Sendenhorst:
Sendenhorst - Albersloh**
von Egon Ahlmer

Hrsg.: Sparkasse Ahlen. - Ahlen : E. Sommer, 1988. - 206 S. : überw. Ill.
- 1769 Als Missionarin auf Zeit in Mexiko**
von Katharina Althaus

In: Der beflügelte Aal / Bd. 21 (2002), S. 9 - 15
- 1770 Rettungsaktion für Bildstöcke und Wegekreuze
im Kreis Warendorf landesweit einmalig**
von Hans Aschenbrenner

In: Münsterland - Jahrbuch des Kreises Warendorf / Jg. 54. 2005,
S. 274 - 275
- 1771 Sakrale Kunst - Museum im Ahlener Goldschmiedehaus**
von Werner Fischer

Gütersloh : Profil-Verl., 1988. - 174 S. : zahlr. Ill.
- 1772 Früher Bildstock oder Kreuz an jedem Bauernhof im Münsterland**
- Bebilderte Dokumentation über Bildstöcke, Hof- und Wegekreuze in
Ahlen, Dolberg und Vorhelm von der Sparkasse herausgegeben

In: Der beflügelte Aal / Bd. 06 (1987), S. 94
- 1773 Die Bürger-Sodalität zu Ahlen wurde im Jahre 1821 gegründet**
- Aus dem Nachlaß von Rektor Ferdinand John (1890 - 1973)
von Antonius John

In: Der beflügelte Aal / Bd. 07 (1988), S. 69 - 75
- 1774 Katholisches Gebet- und Gesangbuch**
Insbesondere zum Gebrauche bei dem öffentlichen
Gottesdienste zusammengetragen
von Carl Lütkenhaus, Pastor in Ahlen

Münster : Deiters, 1842. - 222 S.
- 1775 Choralbuch für den katholischen Gottesdienst**
- Mit besonderer Rücksicht auf das Gesangbuch von Pfarrer Lütkenhaus
[Ahlen], vierstimmig und mit Zwischenspielen bearbeitet;
nebst einer Melodiennachweise zu den in der Diözese
Münster gebräuchlichen Gesangbüchern
von Johann Martin Roeren [Ahlen]

Münster : Deiters, 1846. - 414 S.



- 1776 Marienverehrung in Ahlen - Fußwallfahrt Ahlen-Telgte**
Text und Red.: Paul Röschenbleck
- Hrsg. von der Leitung der Ahleener Fußwallfahrt nach Telgte
Ahlen E. Sommer, 1979. - 135 S. : zahlr. Ill.
- 1777 Gerhard Breda 1717 - 1781**
- Paul Röschenbleck über den Meister der
Strahlenkranzmadonna in der Alten Kirche zu Ahlen
- In: Der beflügelte Aal / Bd. 09 (1990), S. 19 - 23
- 1778 Fünf Stadttore sind verschwunden, doch blieben vier Kreuze erhalten**
- Paul Röschenbleck schildert Christi Schnadezüge durch das mittelalterliche Ahlen
von Paul Röschenbleck
- In: Der beflügelte Aal / Bd. 05 (1986), S. 39 - 44
- 1779 Ein Kelch mit einer Botschaft in der Herz-Jesu-Kapelle in Borbein**
- Paul Röschenbleck über ein Geschenk der Familie Droste
zu Vischering an Dechant Heinrich Dahloff (1884)
von Paul Röschenbleck
- In: Der beflügelte Aal / Bd. 06 (1987), S. 33 - 35
- 1780 Neue Bildstöcke am Wallfahrtsweg**
- Auszug aus dem Buch „Die Ahleener Fußwallfahrt zur Schmerzhafte Mutter
von Telgte 1847 - 1996“
von Paul Röschenbleck
- In: Der beflügelte Aal / Bd. 15 (1996), S. 42 - 45
- 1781 Glocken in Borbein**
von Paul Röschenbleck
- In: Der beflügelte Aal / Bd. 19 (2000), S. 39 - 46
- 1782 Die Legende weist nach Ahlen**
- 300 Jahre Wallfahrt zum Werler Gnadenbild - enge Bindungen zu Stromberg
von Wilfried von Rüden
- In: Heimatkalender für den Kreis Beckum / 1961, S. 92 - 93
- 1783 Am Anfang stand ein Wunder - Die Heilung der Elisabeth Tombrock**
von Ludger Schulte
- In: Münsterland - Jahrbuch des Kreises Warendorf / 49.Jg. 2000,
S. 193 - 196



1784

Vorhelm

- Bildstöcke am Wege - Darstellungen, Dichtungen, Deutungen

hrsg. vom Heimatverein Vorhelm. [Fotos u. Zeichn. : Joh. Everding].
Dülmen : G. Wiesel, 1973. - 80 S. : zahlr. Ill. (z.T. farb.)

1785

Don Camillo - eine Dolberger Variante

von Günter Wiesendahl

In: Der beflügelte Aal / Bd. 11 (1992), S. 53 - 57



Vereinswesen und Freizeitgestaltung

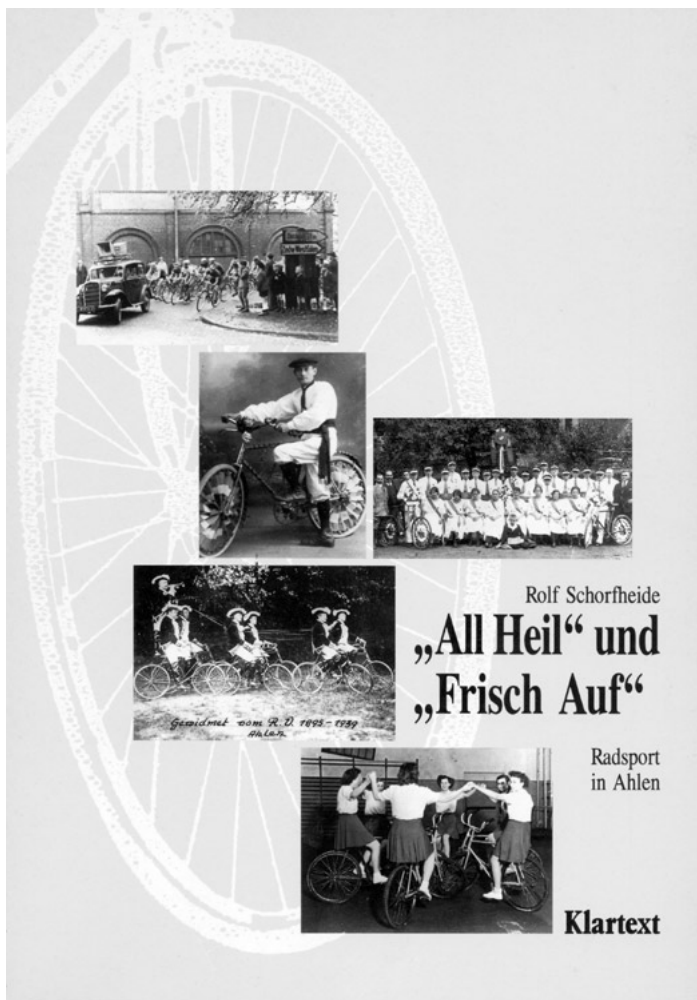



13.1 Ahlen

1786 Ahlen erleben

- Freizeit- und Tourismusinformation

[Hrsg.: Touristische Arbeitsgemeinschaft Kreis Warendorf (TAG)].
1. Aufl. - Oelde : Holterdorf, 2004. - 34 S. : Ill.

1787 Ahlen erleben

- Freizeit- & Tourismusinformationen

[Hrsg.: Touristische Arbeitsgemeinschaft (TAG) Parklandschaft
Kreis Warendorf in Zsarb. mit d. Stadt Ahlen]. - 2. Aufl. - Ahlen
: Gummich, 2005. - 34 S. : zahlr. Ill., Kt. (z.T. farb.)

1788 Erst wenig gerüstet für den Freizeitmarkt

von Theodor Eckholt

In: An Ems und Lippe / 1977, S. 30 - 39

1789 Fit und aktiv in Ahlen

Stadt Ahlen. - 2. Aufl. - Reken : Neomedia, 1998. - 59 S. ; 24 cm

1790 Kind im Münsterland

- Münster, Dülmen, Rheine, Ahlen, Bocholt, Warendorf, Steinfurt,
Coesfeld, Ibbenbüren, Borken, Gütersloh, Rheda-Wiedenbrück, Hamm
; 1000 Tips & Adressen für Freizeit und Alltag ; der kreative Stadt- und
Freizeitführer für Eltern, Grosseltern, Onkel, Tanten, Lehrer ...

Hrsg.: Mars GmbH. - Hamburg : Companions, 1997.
(Companions family guide)

1791 Radrundkurs Münsterland

- „100-Schlösser-Route“ Bocholt-Rheine-Ahlen-Münster-Bocholt ; 1:100000
; [detaillierte Karten der gesamten Tour neu erarbeitet und erprobt ;
Beschreibungen, Verkehrshinweise, Sehenswürdigkeiten in Bild und Text] - Bad
Soden/Ts. : Haupka, [2001?]. - 49 S. : überw. Kt. und Ill. - (Aktiv-Radführer)

1792 Rund um Dortmund

- Von Ahlen im Norden bis Hagen im Süden ; von Bochum im Westen
bis Werl im Osten ; mit der Radtour Ruhr und Beschreibung schöner
Fahrradtouren - 6. [Aufl.], 1998 - München ; Stuttgart : RV, Reise- und
Verkehrsverl., [1996]. - 1 Kt. : mehrfarb. ; 106 x 96 cm, gefaltet - (Regio
cart : Rad- und Wanderkarte)(RV-Rad- und Wanderkarte)
Mit Schummerung und Höhenlinie



13.2 Sport

1793 **Deutsche Leichtathletik-Meisterschaft**

- Mehrkampf, A- und B-Jugend, Ahlen, 1. bis 3. September 1989, Stadion, Sportpark Nord

Veranstalter: Deutscher Leichtathletik-Verband e.V., Darmstadt
; Ausrichter: LG Ahlen/ASC Ahlen - 1989. - [47 S.] : Ill.

1794 **Deutsche Leichtathletik-Meisterschaft**

- Mannschaft Senioren, Ahlen, September 1989, Stadion Sportpark Nord

Veranstalter: Deutscher Leichtathletik-Verband e.V., Darmstadt
; Ausrichter: LG Ahlen/ASC Ahlen - 1989. - [ca. 46 S.] : Ill.

1795 **Deutsche Senioren-Mehrkampf-Meisterschaften**

- Ahlen, 30./31.05.1998 Sportpark Nord [19 S.]

1796 **Einladung und Ausschreibung zum 1. Ahlener Winter-Citylauf**

- Freitag, 10. September 2004 ; [Faltblatt] - Ahlen, 2004.

1797 **Kanu-Regatta**

- am Sonntag, dem 24. April 1955, 14 Uhr, auf der Wersse (Rubberts Mühle) - Ahlen, 1955. - [ca. 16 S.]

1798 **Kraftquellen der Nation**

- Sportgeschichte des Kreises Beckum
hrsg. aus Anlass der „Westfalenfahrt der Alten Garde“ am 16. Juni 1939 vom Kreissportring des Kreises Beckum - 1939.
64 S. : zahlr. Ill.

1799 **„All Heil“ und „Frisch Auf“ : Radsport in Ahlen**

von Rolf Schorfheide
Essen : Klartext-Verl., 1990. - 87 S. : Ill.

1800 **Ahlener Radsport hat schon eine fast hundertjährige Geschichte**

- Rolf Schorfheide über eine Sportart mit großer Tradition in Ahlen
von Rolf Schorfheide

In: Der beflügelte Aal / Bd. 08 (1989), S. 41 - 45

1801 **Unter gesellschaftlichem und politischem Aspekt**

- Sportstadt Ahlen gestern und heute
von Ludger Schulte

In: Münsterland - Jahrbuch des Kreises Warendorf / 48. Jg. 1999, S. 86 - 95



1802 Sportlehreerhebung 28. April 2004

- Namensliste der geehrten Sportler
Stadt Ahlen. - Ahlen, 2004. - [7 Bl.]

13.2.1 Einzelne Sportarten und -vereine

Angelsport

1803 Festschrift zum 25jährigen Jubiläum des Angelsportvereins Ahlen e.V.

- Festwoche vom 6. - 13. Oktober 1985

o.O. : o.Verl., o.J. [um 1985]. - o.Z.

1804 Festschrift zum 40jährigen Jubiläum des Angelsportvereins Ahlen e.V.

- Festwoche vom 3. bis 10. September 2000

Ahlen, 2000. - [ca. 60 S.] : zahlr. Ill.

Boxsport

1805 50 Jahre Box-Sport-Club Ahlen 27 e.V.

[Ahlen], [um 1977]. - [ca. 25 S.]

1806 Box-Sport-Club 27 e.V. Ahlen - 75 Jahre

1927 - 2002

- Internationales Turnier ; Boxen um die Golden Gloves

Red.: Egon Kaderka

Hamm : Achenbach [Druck], [2002]. - [ca. 40 S.]

Tennissport

1807 Tennisclub Blau-Weiss 23 e .V. Ahlen – 50 Jahre

- Jubiläumsschrift 1923 - 1973

Ahlen, 1973. - 27 S. : Ill., graph. Darst.

**1808 Chronik des Tennisclubs TC Blau-Weiss 23 aus
Anlass des 75jährigen Bestehens 1998**

Red.: Ludger Schulte

Aufl.: 1200 - Ahlen : Gummich [Druck], 1998. - 60 S. : zahlr. Ill.



Luftsport

1809 **Erster Luftsporttag 1951**

- Ahlen, 6. und 7. Oktober

Luftsport-Club Ahlen e.V. - Ahlen : Sommer, 1951. - 28 S. : [III.]

1810 **20 Jahre Luftsport-Club Ahlen e.V.**

- Landesverband Nordrhein-Westfalen im Deutschen Aero-Club

Ahlen, 1970. - 32 S. : Ill., graph. Darst.

1811 **25 Jahre Luftsport-Club Ahlen e.V.**

- Jubiläum 1975, 30./31. Aug. 1975

Segelflugtag in Ahlen, 11. Oktober 1975

Fliegerball in Ahlen im Kolpinghaus - 1975. - 38 S. : zahlr. Ill.

Kanusport

1812 **50 Jahre Kanu-Verein Ahlen e.V.**

Ahlen, 1998. - 56 S. : Ill.

Schach

1813 **40 Jahre Schachverein Ahlen 1954 e.V.**

1954 - 1994

[Ahlen], 1954. - [ca. 22 S.]

Modellflug

1814 **25 Jahre MFC Ahlen e.V.**

- Ein Rückblick auf 25 Jahre Vereinsgeschichte des

Modellflugsports in Ahlen und Umgebung

von Wilfried Haberkamp und Ulrich Kund

Ahlen : Selbstverl., 1999. - [26 S.] : Ill.

Skat

1815 **25 Jahre Grand ouvert Ahlen 1974 - 1999**

- Festschrift

Hrsg.: Skatklub „Grand ouvert“ Ahlen

Text u. Fotos: Hugo Potz. - Lippetal-Herzfeld : Westkämper, [1999]. - 28 S. : zahlr. Ill.

1816 **25 Jahre Skatsportverbandsgruppe Westfalen-Lippe e.V.**

Ahlen, 1997. - 24 S. : Ill.



Kegeln/Kegelsport

- 1817 25 Jahre Kegelclub „Klein Holz“ Ahlen (Westf.)**
von Heinz Hartmann

(gegründet am 23.10.1956)
Ahlen, 1981. - 16 S. : Ill.

- 1818 40 Jahre Kegelclub „Klein Holz“ Ahlen (Westf.)**
von Heinz Hartmann

(gegründet am 23.10.1956) / Entwurf und Gestaltung:
Heinz Hartmann. - Ahlen, 1996. - [ca. 20 S.] : Ill.

Handball

- 1819 Internationales Feldhandball-Pfingstturnier**

- 25. u. 26. Mai 1969
Veranstalter: Sportverein Blau-Weiß

Südenkampfbahn ; Senioren, Damen, Jugend, Mädchen ;
- Abteilung Handball - Ahlen Süd - 1969. - 16 S.

- 1820 SuS Blau-Weiß Ahlen 29 e.V. – Abteilung Handball**

- Internationales Pfingst-Feldhandball-Turnier vom 16. bis 18. Mai 1970 auf
der Südenkampfbahn für Schüler, Mädchen, Senioren, Jugend, Damen

1970. - 36 S.

- 1821 25 Jahre Handballabteilung des SSV Westfalia 05/06**

- 9. und 10. Mai 1953
Ahlen : Sommer, 1953. - 24 S. : Ill.

- 1822 Handball pur**

- Das Ahleener Bundesligamagazin ; 2003 - 2004
Red.: Doris Topmüller

Ahlen : ASG Handballmarketing- & Fördergesellschaft, 2003
174 S. : überw. Ill.
[Erscheint jährl.]

- 1823 Handball pur**

- Das Ahleener Bundesligamagazin ; 2004-2005
Hrsg.: Klaus Jäger u. Dietmar Kupfernagel.

Ahlen : ASG Marketing GmbH, 2004
145 S. : zahlr. Ill., graph. Darst.



Fußballsport

1824 100 Jahre organisierte Fußballtradition

1905 - Gründung des F. C. Ahlen 05
von Jürgen Rheker

In: Der beflügelte Aal / Bd. 23 (2004), S. 100 - 108

Einzelne Vereine:

Sport- und Spielverein Ahlen 05 e.V. (SSA)/Ballspielverein „Westfalia“ 05/06 e.V. (BWA)/Sport-und Spielverein Westfalia 05/06 e.V. (SSV)

1825 25 Jahre S. S. A. 1905 - 1930

- Festschrift zur Feier des 25jährigen Bestehens des
Sport- und Spielvereins Ahlen 05 e.V.
Hrsg. im Auftrage des Vorstandes von Hans Rehmann
Ahlen, 1930. - 27 S. + Reklame-Seiten Ill.

1826 25 Jahre BWA 06 1906-1931

- Festschrift zur Feier des 25jährigen Bestehens des
Ballspielvereins „Westfalia“ 06 e.V. Ahlen (Westf.) 1906-1931
Ahlen, [1931]. - 33 S. + Reklame-Seiten Ill.

1827 SSV Westfalia 05/06 Ahlen:

Programm zur Einweihung der Theresienhofkampfbahn
- 29. August 1948 - [1948]. - 9 S.

1828 SSV Westfalia 05/06 Ahlen - Rund um die Theresienhof-Kampfbahn

Ahlen, im Dezember 1952 - Ahlen/Westf. : Stegt [Druck], 1952. - [13 S.]

1829 45 Jahre SSV Westfalia 05/06 Ahlen

- Festschrift zum 45. Stiftungsfest des SSV Westfalia 05/06 Ahlen
Jubiläumswoche vom 3. bis 11.06.1950
Im Jahre seiner Meisterschaft und seines Aufstiegs zur Landesliga Westfalen

Hrsg.: SSV Westfalia 05/06 Ahlen - Ahlen (Westf.) : Stegt [Druck], 1950. - 40 S. : Ill.

1830 50 Jahre SSV Westfalia 05/06 Ahlen

- Festschrift zum Goldjubiläum des SSV Westfalia
05/06 Ahlen e.V. [1956]. - [ca. 33 S.] : Ill.

1831 60 Jahre SSV Westfalia 05/06 Ahlen

- Festschrift zum 60jährigen Jubiläum des SSV Westfalia 05/06 Ahlen e.V.
mit dem Programm der Festwochen und den Chroniken der Fußball-,
Handball- und Leichtathletik-Abteilung - 1966. - 96 S. : überw. Ill.



- 1832 65 Jahre SSV Westfalia Ahlen 05/06**
 - Programmheft zur Sportwoche mit großem Sommerfest beim SSV Westfalia anlässlich des 65jährigen Bestehens [1970]. - [ca. 30 S.]
- DJK „Vorwärts 19“ Ahlen**
- 1833 DJK „Vorwärts 19“ Ahlen**
 - Vereinszeitung – erscheint jährlich
 Bekannt: Jg. von 1988 - 2005
- 1834 „Vorwärts 19“ Ahlen – 50 Jahre im Zeichen des Sports**
 Ahlen, 1969. - 64 S. : Ill.
- 1835 Diözesan-Sportfest Ahlen 5. - 6. Sept. 1970**
 - DJK-Sportverband Deutscher Jugendkraft, Bundesverband für Leistungs- und Breitensport
 Red.: Werner Rabeneck. - Münster : Kieser [Druck], 1970. - 20 S. : zahlr. Ill.
- 1836 70 Jahre DJK „Vorwärts 19“ Ahlen**
 - Großes Karnevalsfest Sonntag, 5. Februar 1989, 20.11 Uhr, Kettelerhaus / Text, Gestaltung und Anzeigen: Hermann Vienhues... - Senne [Druck], 1989. - [ca. 24 S.] : Ill.
- 1837 75 Jahre DJK „Vorwärts 19“ Ahlen - 40 Jahre Vorwärts-Karneval**
 - Jubiläumsjahr 1994
 Text, Gestaltung und Anzeigen: Hermann Vienhues... - Ahlen : Gummich [Druck], 1994. - [ca. 36 S.] : Ill.
- 1838 Jubiläumsjahr 1994**
 - Jubiläumsfest Samstag, 22. Oktober 1994, 18.30, Hof Münsterland Sportprogramm zur Einweihung des Lindensportplatzes
 Mittwoch, 26. 10.1994 - Sonntag, 30.10.1994
 Text, Gestaltung und Anzeigen: Hermann Vienhues... - Ahlen : Gummich [Druck], 1994. - [42 S.] : Ill.
- 1839 80 Jahre Sport und Geselligkeit**
 - Karnevalsfest Sonntag, 14. Februar 1999, 20.00 Uhr, Kettelerhaus ;
 Jahreshauptversammlung Samstag, 20. Februar 1999, 19.30 Uhr, Clubheim
 Text, Gestaltung und Anzeigen: Hermann Vienhues ... - Ahlen, 1999. [33 S.] : Ill.
- 1840 20 Jahre Sportwoche**
 - Freitag, 8. Juni 2001 bis Sonntag, 17. Juni 2001 - Lindensportplatz /
 - Text, Gestaltung und Anzeigen: Hermann Vienhues... - Ahlen, 2001. - [32 S.] : Ill.



1841 50 Jahre Vorwärts-Karneval
- Sonntag, 22. Februar 2004, 20.00 Uhr im Kettelerhaus

Text, Gestaltung und Anzeigen: Hermann Vienhues...
Ahlen, 2004[44 S.] : Ill.
Sportfreunde Wacker 1920 e.V.

1842 30 Jahre Sportfreunde „Wacker 20“
- Jubiläumswoche vom 17. bis 25. Juni 1950

Ahlen : Sommer, 1950. - [20 S.] : Ill.

1843 5 Jahrzehnte Sportfreunde Wacker 1920 Ahlen e.V.
Ahlen, [1970]. - 80 S. Ill.

1844 1920 – 1955
Jubiläumsfestschrift Sportfreunde „Wacker 20“ e.V.
- 20. August 1955 - 4. September 1955

1955. - [28 S.] : Ill.

S.u.S. Blau-Weiß Ahlen 29 e.V.

1845 Festschrift zur Einweihung der Süd-Kampfbahn des Spiel- und Sportvereins Blau-Weiß 29 Ahlen e.V.
Ahlen, 1952. - 16 S.

1846 Festschrift zur Feier des Stiftungsfestes des S.u.S. Blau-Weiß 29 e.V. Ahlen Süd
- am 27. und 28. Juni 1953 - Ahlen, 1953. - [12 S.] : Ill.

Turn- und Sportvereinigung Ahlen 1945 e.V.

1847 Glückaufkampfbahn
– Festschrift zur Einweihung am 21. August 1949
Vereinseigene Sportplatzanlage der Turn- und Sport-Vereinigung Ahlen
Sommer [Druck], 1949. - 31 S. : graph. Darst.

1848 15 Jahre TuS Ahlen
- Festschrift und Programm zum 15-jährigen Bestehen vom 20. -
28. August 1960 - Ahlen : Sommer, 1960. - 48 S. : zahlr. Ill.

1849 25 Jahre TuS Ahlen
Vereinsgeschichte zum 25jährigen Bestehen der Turn- und

Sportvereinigung 1945 Ahlen e.V.
[Ahlen], Juli / August 1970. - 52 S. : Ill.



1850 50 Jahre TuS Ahlen e.V.

- Festschrift zum 50jährigen Jubiläum
Festwoche vom 5. bis 16. Juli 1995
Texte: Manfred Linnemann

Ahlen-Vorhelm : PartnerDruck, 1995. - 96 S. : überw. Ill.

1851 Der Tusler

- Vereinszeitung der Turn- und Sportvereinigung 1945
e.V., Ahlen / TUS Ahlen / W. - [Ahlen].
[Bekannt: Nr. 1 – 22; 1966-1973]

1852 Abschiedsspiel TuS-Kapitän Bernd Mehring

- Gegner Uwe-Seeler-Traditionself, Glückauf-Kampfbahn Ahlen,
Freitag, 19. Juni 1981, 19 Uhr; Tab. - Ahlen, 1981. - [ca. 30 S.] : Ill.

Ahler Sportvereinigung e.V.

1853 10 Jahre Ahler Sportvereinigung e.V.

- Festschrift Festwoche vom 23. - 31.8.1980

Beckum-Neubeckum : Specht [Druck], 1980. - 66 S. : Ill.

1854 20 Jahre Ahler Sportvereinigung e.V.

- Festwoche vom 11. - 18. August 1990

[Ahlen] : [Druck: Stegt], 1990. - 70 S. : Ill.

Eintracht Dolberg e.V.

1855 Loermann, Heinz:

- „Länderspiel“ Dorf gegen Auswahl Henneberg/Guissen war der Auslöser
Heinz Loermann schildert die Entstehungsgeschichte
des Sportvereins Eintracht Dolberg
von Heinz Loermann

In: Der beflügelte Aal / Bd. 05 (1986), S. 77 - 87 : Ill.

1856 40 Jahre SV Eintracht Dolberg

1946 - 1986
SV Eintracht Dolberg 1946 e.V.

Red.: Heinz Loermann . - Dolberg, 1986. - 80 S. : Ill.
Spielvereinigung Dolberg e.V.



- 1857 40 Jahre SpVgg Dolberg e.V.**
- gegr. 1964 ; Fußball - Lauftreff ; Festwoche vom 12.06. - 20.06.2004 / [Hrsg.: SpVgg Dolberg e.V.]. - [Dolberg] : [SpVgg Dolberg e.V.], [2004]. - [ca. 54 S.] : zahlr. Ill.

Leichtathletikgemeinschaft Ahlen (LG Ahlen)

- 1858 Mammutiade Pfingsten `90 Ahlen**
- Sportpark Nord – attraktive Leichtathletik – 20 S.

Wassersportverein Ahlen

- 1859 40 Jahre Wassersportverein Ahlen**
- Jugend-Schwimm-Meisterschaften des Bezirks Ostwestfalen-Lippe im WSV im Freibad Bürgermeister-Corneli-Ring ; Samstag, 26. Juni, 17.30 Uhr ; Sonntag, 27. Juni, 14.30 Uhr - [1965]. - 31 S. : Ill.

Turngemeinde Ahlen 1897 e.V.

- 1860 100 Jahre jung - Turngemeinde Ahlen 1897 e.V.**
Hrsg.: Turngemeinde Ahlen 1897. - 1997. - [ca. 13 S.]

TV Einigkeit 1919 Ahlen

- 1861 75 Jahre TV Einigkeit 1919 Ahlen Westf.**
1994. - 28 S. : Ill.

Turnverein Jahn

- 1862 Rekrutenabschiedsfest mit Staffellauf
- „Verderbliche Wühlarbeit der Roten“?**
- Alfred Smieszchala schildert das vergebliche Bemühen des Turnvereins Jahn beim königlich-preußischen Landratsamt um eine Tanzerlaubnis (1910) von Alfred Smieszchala

In: Der beflügelte Aal / Bd. 07 (1988), S. 65 - 66



13.3 Schützenwesen

1863 **Das Schützenvereinswesen des Kreises Beckum im vorigen Jahrhundert**

- Mit besonderer Berücksichtigung der älteren Geschichte der Schützen-Gesellschaft Oelde (gegr. 1858)
von Anton Schulte

In: Heimatkalender für den Kreis Beckum / 1958, S. 90 - 102

1864 **Eine Schützenkette wird zur Chronik - Die Königskette des Bürger-Schützenvereins Ahlen**

von Ludger Schulte

In: Heimatkalender für den Kreis Beckum / 1962, S. 33 – 38

13.3.1 Einzelne Schützenvereine

Ahlener Bürgerschützenverein e.V.

1865 **Die Geschichte des Bürgerschützenvereins Ahlen (Westf.)**

bearb. und zsgst. durch den derzeitigen 1. Vorsitzenden August Schimmel
Ahlen (Westf.) : Sommer [Druck], 1927. - 203 S.

1866 **Festschrift zum 10jährigen Bestehen des Jungschützen-Korps im Bürgerschützenverein e.V. zu Ahlen**

1953 - 1963

Text: Artur Hagenkord

Hrsg. Jungschützen im Bürgerschützenverein Ahlen. -
Ahlen : Sommer [Druck], 1963. - [ca. 34 S.] : Ill.

1867 **30 Jahre Jungschützenkorps im Bürgerschützenverein Ahlen (Westf.) e.V.**

- Chronik von 1952 - 1983

[Hrsg. von Franz Nahrath]. - Ahlen : Sommer, 1983. - [ca. 46 S.] : zahlr. Ill.

1868 **Die Ahlener Bürgerschützen in Geschichte und Gegenwart**

- Bürgerschützenverein Ahlen e.V. im Jubiläumsjahr 1988
von Heribert Bohn und Ludger Schulte
[Hrsg.: Theodor F. Leifeld]. - Ahlen : E. Sommer, 1988. -
210 S. : zahlr. Ill. (z.T. farb.), graph. Darst.



Allgemeiner Bürgerschützenverein Ahlen 1914 e.V.

- 1869 50 Jahre Allgemeiner Bürgerschützenverein Ahlen (Westf.)**
1914 – 1964
gegr. im Schicksalsjahr 1914
Ahlen, [1964]. - [60 S. : Ill.]
- 1870 Allgemeiner Bürgerschützenverein Ahlen 1914 - 1974**
von Ludger Schulte
1974. - [ca. 35 S.]
- 1871 90 Jahre Allgemeiner Bürgerschützenverein Ahlen**
- Festzeitschrift 2004
[Hrsg.: Allgemeiner Bürgerschützenverein Ahlen
1914]. - Ahlen, 2004. - 56 S. : überw. Ill.

Allgemeiner Schützenverein Vorhelm e.V.

- 1872 60 Jahre Allgemeiner Schützenverein Vorhelm**
- Festschrift zum 50jährigen Bestehen des Allgemeinen
Schützenvereins Vorhelm e.V.
Verf.: Adolf Müller
- Allgemeiner Schützenverein Vorhelm e.V. - Beckum : Druckhaus
Specht, o.J. [um 1980]. - 112 S. : zahlr. Ill. (z.T. farb.)
- 1873 Der Allgemeine Schützenverein Vorhelm (75 Jahre)**
- Geschichte und Gegenwart ; Berichte und Erzählungen ; hrsg. anlässlich
des 75. Jahrestages der Vereinsgründung ; Vorhelm, am 3. März 2005
- Hrsg.: Allgemeiner Schützenverein Vorhelm e.V. Red.: Ralf Kiowsky.... -
Lippetal-Herzfeld : Herstellung und Druck: Westkemper, 2005. - 154 S. : Ill.
- 1874 Jubiläumsschrift der Schützensektion 1949 - 1999**
[Hrsg.: Schützensektion Vorhelm]. - Vorhelm :
Partnerdruck, 1999. - [ca. 96 S.] : zahlr. Ill.

Schützenverein "Hoher Norden"

- 1875 25 Jahre - Festschrift zum Jubelfest des Schützenvereins „Hoher Norden“**
1928 - 1953
- Ahlen, 1953. - 80 S. : Ill.



1876 40 Jahre Schützenverein „Hoher Norden“ 1928 e.V.
- Festschrift zum Jubelfest am 17. und 18. August 1968

Ein Beitrag zum Schützenwesen der Stadt Ahlen
Hrsg.: Schützenverein „Hoher Norden“ 1928 e.V.
Die Festschrift bearb.: Ludger Schulte und Josef Brüggemann
1968. - 94 S. : Ill.

1877 50 Jahre Schützenverein „Hoher Norden“ 1928 e.V.
- Festschrift zum Jubelfest vom 25. - 28. Mai 1978
Ein Beitrag zum Schützenwesen der Stadt Ahlen

Hrsg.: Schützenverein „Hoher Norden“ 1928 e.V.
Die Festschrift bearb.: Ludger Schulte und Josef Brüggemann
1978. - 72 S. : Ill.

1878 75 Jahre Schützenverein Hoher Norden 1928 e.V.
Hrsg.: Schützenverein „Hoher Norden“ 1928 e.V.

Beckum : Creativ Werbung [Druck], 2003. - 84 S. : zahlr. Ill.
Redaktion: Lutz Kuligowski, Stefan Retzlaff, Horst
Probst, Hermann Vienhues, Heinz Witkenkamp

Bürgerschützenverein Süden e.V. Ahlen

1879 75 Jahre Bürgerschützenverein Süden e.V. Ahlen
1929 - 2004

Hrsg.: Bürgerschützenverein Süden e.V. Red.: Andreas Kirst. - Lippetal-
Herzfeld : Westkämper [Druck], 2004. - 120 S. : zahlr. Ill.

Schützenverein „Gemütlicher Westen Ahlen e.V.“

1880 Schützenverein Gemütlicher Westen (25 Jahre)
- Festschrift zur 25-Jahr-Feier des Schützenvereins
„Gemütlicher Westen“ Ahlen (Westf.)

Ahlen, 1951. - 24 S. : Ill.

1881 75 Jahre „Schützenverein Gemütlicher Westen Ahlen e.V.“
Hrsg.: Schützenverein Gemütlicher Westen e.V. .
Ahlen : Gummich [Druck], 2001. - 108 S. : zahlr. Ill.



Schützenbruderschaft St. Antonius Tönnishäuschen

- 1882** **75 Jahre Schützenbruderschaft St. Antonius Tönnishäuschen**
1929 – 1975

[Hrsg.: Schützenbruderschaft St. Antonius Tönnishäuschen]. -
Warendorf : Darpe [Druck], 2004. - 124 S. : überw. Ill.

Schützenverein Dolberg gegr. 1695 e.V.

- 1883** **„Aus alter Wurzel neue Kraft“**
- Heinz Loermann über die Fahnenweihe bei den Dolberger Schützen
von Heinz Loermann

In: Der beflügelte Aal / Bd. 07 (1988), S. 105 -107

- 1884** **50 Jahre Avantgarde des Schützenvereins Dolberg**
Gegr. 1695 e.V.
1952 - 2002

[Hrsg.: Avantgarde des Schützenvereins Dolberg gegr. 1695 e.V. Red.:
Christof Kerkmann ...]. - Ahlen : Gummich, 2002. - [88] S. : zahlr. Ill.

Schützenverein Alt- und Neuahlen e.V.

- 1885** **Geschichte des Schützenvereins Alt- und Neu-Ahlen**
1903 - 1953
von Th. Schulze Beerhorst

Ahlen, 1953. - 24 S. : Ill.

- 1886** **100 Jahre Schützenverein Alt- und Neuahlen e.V.**
1903 - 2003

[Hrsg.: Schützenverein Alt- und Neuahlen e.V. Red.: Heinrich
Schwippe ...]. - o.O. : o.Verl, 2003. - 180 S. : zahlr. Ill. (z.T. farb.)

13.4 Musik und Musikvereine

- 1887** **Kreissängerfest 1954 in Ahlen (Westf.)**
Ahlen, 1954. - 48 S. : Ill.

- 1888** **Kreissängerfest Ahlen 1958**
- am Sonntag, dem 28. September 1958
Ahlen : Sommer, 1958. - 44 S.



1889 Die politische Überwachung der Gesangvereine des Kreises Beckum nach der Revolution von 1848/49

- insbesondere des Männergesangvereins Oelde von Anton Schulte

In: Heimatkalender für den Kreis Beckum / 1959, S. 67 - 71

13.4.1 Einzelne Musikvereine, Chöre, Kapellen, Bands

1890 Festbuch zum Kreissängertreffen in Ahlen (Westf.) am 19. Juni 1949 im Schützenhof

- verbunden mit der Jubelfeier des M.G.V. „Liedertafel“ zum 25jährigen Bestehen

Ahlen, 1949. - 40 S. : Ill.

1891 Ahlen - mit Spätzündung - eine Stadt des Chorgesangs

- Franz-Josef Kornfeld versuchte, ein Mosaik der Geschichte des Chorgesanges zusammenzulegen, wobei noch viele Steinchen fehlen... von Franz-Josef Kornfeld

In: Der beflügelte Aal / Bd. 01 (1982), S. 56 - 70

1892 Das Münsterland und seine Lieder

- Ein kommentiertes Liederbuch ausgew. u. eingel. von Manfred Kehr

Hrsg. von d. Kultur Kooperative Münster. - Münster : Verl. „Am Erker“, 1990. - 124 S. : zahlr. Ill. u. Notenbeisp.

Ahlener Musikerinitiative

1893 Ahlener Musikerinitiative

- Folgende Bands werden aufgeführt: Forgery, Pole Position, Möttes Band, Sidecar Solo, Pedda und Shokk, Cartoon, Minot, Made in, Jig, Charisma, Leviathan

Hrsg.: Musikerinitiative Ahlen in Zusammenarbeit mit dem Kulturred der Stadt Ahlen

Gestaltung: Eva Gora. Kontakt: Klaus Depenbrock. - Ahlen : Stadt Ahlen [Hausdruckerei], o. J. - 26 S. : Ill.



Jazz

- 1894 Atelier 70**
- Programmhefte
Heft 1: Januar 1971 - Juli 1971
Heft 2: September 1971 - Januar 1972

Majoretten- und Fanfarencorps KG Neustadt/Happy Trumpets

- 1895 Majoretten- und Fanfarencorps KG Neustadt Ahlen**
- III. große Musikschaу anläßlich des 10-jährigen Bestehens des
Majoretten- und Fanfarencorps KG Neustadt Ahlen
Samstag, den 28. August 1982 ; Sonntag, den 29. August 1982, Lindensportplatz

Ahlen, 1982. - 96 S. : zahlr. Ill.
- 1896 25 Jahre Blasmusikfreunde Happy Trumpets Ahlen**
1972 – 1997
88 S. : zahlr. Ill.
- 1897 Chronik des Majoretten- und Fanfarencorps der KG
Neustadt heute die Happy Trumpets 2002**
1972 – 2002, 30 Jahre

Ahlen, 2002. - 64 S. : zahlr. Ill.

Ahlener Stadtmusikanten

- 1898 Erstes Musikfest der Ahlener Stadtmusikanten zum 5-jährigen Bestehen**
Ahlen, 1993. - 16 S. : Ill.

Quartettverein Schubert Ahlen

- 1899 1928 – 1953 Festschrift zum 25jährigen Bestehen**
- Samstag 6. und Sonntag 7. Juni 1953 im Schützenhof Ahlen /
Quartettverein Schubert Ahlen [Hrsg.]. - 1953. - 64 S. : Ill.

Musikverein „Harmonie“

- 1900 50 Jahre Musikverein „Harmonie“ Ahlen**
1904 - 1954
Ahlen, 1954. - [ca. 30 S.] : Ill.



Vocalensemble Ahlen/Franz-Dahlke-Chor/Madrigalchor

- 1901 50 Jahre - 1931 bis 1981**
Madrigalchor, Franz-Dahlke-Chor, Vocalensemble Ahlen/ Franz-Dahlke-Chor
o.O. : o.Verl., o.J. [um 1981]. - 12 S. : Ill.

Männergesangverein "Sangeslust"

- 1902 30 Jahre M.G.V. „Sangeslust“ Ahlen**
1922 - 1952
Ahlen (Westf.), 1952. - 8 S.

Männergesangverein Liedertafel Ahlen/ Männerchor Cäcilia-Liedertafel 1891 Ahlen e.V.

- 1903 Festbuch zum Kreissängertreffen in Ahlen (Westf.)
am 19. Juni 1949 im Schützenhof**
- verbunden mit der Jubelfeier des M.G.V. „Liedertafel“ zum 25jährigen Bestehen
Ahlen, 1949. - 40 S. : Ill.
- 1904 Fahnen-Weihe des Männer-Gesang-Vereins
„Liedertafel“ Ahlen - 31. Mai und 1. Juni 1930**
Festbuch
Ahlen : Gummich [Druck], 1930. - 44 S.
- 1905 75 Jahre Männergesangverein Cäcilia**
1891 – 1966
- Festschrift mit Programm der Festwoche
Chronik - Ahlen, 1966. - [ca. 28 S.]
- 1906 90 Jahre Männerchor Cäcilia-Liedertafel 1891 Ahlen/Westf.**
1891 - 1981
- Festschrift mit Programm, Festfolge, Chronik
Männerchor Cäcilia-Liedertafel ; 1891 - 1981 - [s.l.], [1981].
62 S. Ill.
- 1907 100 Jahre Männerchor Cäcilia-Liedertafel 1891 Ahlen/Westf.**
- Festschrift mit Programm, Chronik
o.O. : o.Verl., o.J. [1991]. - 120 S. : Ill.



Männergesangverein Concordia Ahlen

- 1908 Festschrift zur 25jährigen Jubelfeier des MGV Concordia**
– Ges. Abtlg. der Kolpingfamilie - Ahlen (Westf.)
1926 - 1951

Ahlen 52 S. : Ill.

- 1909 40 Jahre Männergesangverein Concordia Ahlen/Westf.**
1926 - 1966
Ahlen, [1966]. - 56 S. : Ill.

- 1910 50 Jahre Männergesangverein Concordia Ahlen**
1926 - 1976

Ahlen, [1976]. - 96 S. : Ill.

- 1911 75 Jahre MGV Concordia Ahlen 1926 - 2001**
- Festschrift
o.O. : o.Verl., [2001]. - [58] Bl. : (z.T. farb.)

- 1912 70 Jahre Männergesangverein Concordia Ahlen**
- Chronik zum 70. Jubiläum
von Klaus Kodet

In: Der beflügelte Aal / Bd. 15 (1996), S. 8 - 12

Gesangverein Cäcilia Dolberg

- 1913 75 Jahre Gesangverein Cäcilia Dolberg**
Red.: Heinz Loermann. - Sassenberg : Krimphoff [Druck], [1983]. - 136 S. : zahlr. Ill.

Volkschor Ahlen e.V.

- 1914 50 Jahre Volkschor Ahlen**
- Jubiläums-Festakt - Sonnabend, den 9. Oktober 1954
Ahlen, 1954. - 67 S. : Ill.

- 1915 70 Jahre Volkschor Ahlen**
- 1974
o.O. : o.Verl., [1974]. - 70 S. : Ill.

- 1916 75 Jahre Volkschor 1904 e.V.**
- 1979

128 S. : Ill.



1917 90 Jahre Volkschor Ahlen 1904 e.V.

- 1994

Ahlen, [1994]. - 24 S. : zahlr. Ill.

1918 100 Jahre Volkschor Ahlen 1904 e.V.

- 2004

Ahlen, [2004]. - [4 S.] : zahlr. Ill.

Spielmannszug Freiwillige Feuerwehr

1919 75 Jahre Spielmannszug der Freiwilligen Feuerwehr Ahlen

- Veranstaltung am 22./23. September 1990 auf dem Dr.-Paul-Rosenbaum-Platz
Faltblatt - Ahlen, [1990]. - [6 S.]

Westfälische Nachtigallen/Dietmar-Hahn-Chor

1920 Kinder- und Jugendchor Ahlen - 10 Jahre Westfalens singende Nachtigallen

von Egon Ahlmer

In: Heimatkalender für den Kreis Beckum / 1959, S. 98 – 100

1921 Westfälische Nachtigallen aus Ahlen

von Bernhard Wächter

In: Heimatkalender für den Kreis Beckum / 1965, S. 59 - 60

1922 Die Westfälischen Nachtigallen

- 25 Jahre Mädchenchor der Stadt Ahlen
Leitung Dietmar Hahn – Ahlen
(1973 ?)[ca. 10 S.] : Ill.

**1923 Hinter den Kulissen - Erlebnisse der Westfälischen
Nachtigallen und ihres Chorleiters**

von Dietmar Hahn

Ahlen : E. Sommer, [1988]. - 168 S. : zahlr. Ill. (z.T. farb.)

1924 Die ehemaligen „Westfälischen Nachtigallen“ im Dietmar-Hahn-Chor

- 31. Oktober 1993

Melodien für Euch - 1993. - 24 S. : Ill.



13.4.2 Einzelne Musiker

- 1925** **Büchels geflügelte Worte - Ausrufe, Aphorismen, Animationen aus dem Alltag eines Chorleiters**
- Gesammelt, beherzigt und aufbewahrt von den dankbar Betroffenen
von Günter Waegner / Eckhard Jacobsen

In: Der beflügelte Aal / Bd. 07 (1988), S. 30 - 36
- 1926** **Um das heimische Musikleben verdient: Matthias Büchel**
von Ludger Schulte

In: Unsere Heimat, Kreis Beckum / 1972, S. 52 – 57
- 1927** **Vom Gänsejungen zum Meister auf der Orgel
- Johann Martin Roeren (1789 - 1869)**
von Wilhelm Schulte

In: Heimatkalender für den Kreis Beckum / 1964, S. 40 - 48

13.5 Sonstige Vereine

Ponystation „Tony Hämmerle Ahlen e.V.“

- 1928** **25 Jahre Pony-Station 1970 - 1995**
Ahlen, [1995]. - 72 S. : zahlr. Ill.

Karneval

- 1929** **Chronik des Ahlener Karnevals 1528 - 2000**
- Aufgelegt anlässlich zur Jahrtausendwende und 472 Jahre
Karneval in Ahlen sowie 63 Jahre Karneval neuer Zeitrechnung
und 53 Ahlener Stadtprinzen sowie 30 Kinderprinzenpaare
von Thorsten Schitzmeir unter Mitarbeit von H.-H.
Vennemann, Horst Nölke, Robert Becker

Hamm : Berges-Druck, [2000]. - 112 S. : zahlr. Ill.
- 1930** **50 Jahre Bürgerausschuss zur Förderung des Ahlener Karnevals**
Ahlen, 2001. - 32 S. : Ill.



**1931 Karneval - belebendes Moment der schaffenden Bevölkerung
Freudenspender im Kreise Beckum**
von Josef Longerich

In: Heimatkalender für den Kreis Beckum / 1955, S. 133 – 135

1932 Städtetreffen des Bundes Westfälischer Karnevals-Gesellschaften

- 2. Februar 1957 im Kettelerhaus in Ahlen
Veranstaltung für den Westdeutschen Rundfunk
Köln ; Programm- und Lieder-Heft

Ahlen : Stegt [Druck], 1957. - [ca. 60 S.] : Ill.

1933 Vor 70 Jahren : als Fastnacht noch kein Karneval war

von Antonius John

In: Der beflügelte Aal / Bd. 18 (1999), S. 74 - 77

Karnevalsgesellschaften

Karnevalsgesellschaft Pütt-Pott-Ploug e.V.

**1934 20 Jahre Ahlens älteste Karnevalsgesellschaft
„Pütt-Pott-Ploug“ e.V. Ahlen/Westf.**

428 Jahre Ahlener Karneval
1936 – 1956

- Chronik der ältesten Ahlener Karnevals-Gesellschaft „Pütt-Pott-Ploug“ e.V. Ahlen (Westf.) : aufgelegt anlässlich des 20jährigen Bestehens im Jahre 1956 verbunden mit dem 428jährigen Ahlener Karneval - Ahlen : Selbstverl., 1956. - 139 S. : Ill.

**1935 25 Jahre Ahlens älteste Karnevalsgesellschaft Pütt-Pott-Ploug
Ahlen/Westf. - im Zeichen des 432jährigen Ahlener Karnevals**

1936 - 1961

Ahlen : Eigenverl., 1961. - 132 S. : Ill.

**1936 30 Jahre Ahlens älteste Karnevalsgesellschaft
„Pütt-Pott-Ploug“ e.V. Ahlen/Westf.**

438 Jahre Ahlener Karneval
1936 - 1966

- Chronik der ältesten Ahlener Karnevals-Gesellschaft Pütt-Pott-Ploug e.V. Ahlen (Westf.) : aufgelegt anlässlich des 30jährigen Bestehens im Jahre 1966 verbunden mit dem 438jährigen Ahlener Karneval - Ahlen : Eigenverl., [1966]. - [ca. 70 S.] : Ill.



**1937 40 Jahre Ahlens älteste Karnevalsgesellschaft
„Pütt-Pott-Ploug“ e.V. Ahlen/Westf.**

448 Jahre Ahlener Karneval
1936 - 1976

- Festschrift der ältesten Ahlener Karnevals-Gesellschaft „Pütt-Pott-Ploug“ e.V. Ahlen (Westf.) : aufgelegt anlässlich des 40jährigen Bestehens im Jahre 1976 - verbunden mit dem 448jährigen Ahlener Karneval ;

Ahlen, 1976. - [ca. 50 S.] : Ill.

**1938 50 Jahre Ahlens älteste Karnevalsgesellschaft
„Pütt-Pott-Ploug“ e.V. Ahlen/Westf.**

458 Jahre Ahlener Karneval
1936 - 1986

- Chronik der ältesten Ahlener Karnevals-Gesellschaft „Pütt-Pott-Ploug“ e.V. Ahlen (Westf.) : aufgelegt anlässlich des 50jährigen Bestehens im Jahre 1986 verbunden mit dem 458jährigen Ahlener Karneval - Ahlen (Westf.) 1986. - 134 S.

**1939 60 Jahre Ahlens älteste Karnevalsgesellschaft
„Pütt-Pott-Ploug“ e.V. Ahlen/Westf.**

468 Jahre Ahlener Karneval
1936 - 1996

- Chronik der ältesten Ahlener Karnevals-Gesellschaft „Pütt-Pott-Ploug“ e.V. Ahlen (Westf.) : aufgelegt anlässlich des 60jährigen Bestehens im Jahre 1996 verbunden mit dem 468-jährigen Ahlener Karneval ; - Ahlen, 1996. - 78 S. : Ill.

Karnevalsgesellschaft Freudenthal e.V.

**1940 25 Jahre Freudenthal - Ein Vierteljahrhundert
Dienst am Fastnachtbrauchtum**

Ahlen, 1974. - 78 S. : Ill.

**1941 Chronik der Karnevalsgesellschaft Freudenthal e.V. Ahlen : erschienen
aus Anlaß des 40jährigen Jubiläums zur Karnevals-Session 1989/90**

Red.: Karl-Ludwig Hansen

Hrsg.: K.-G. Freudenthal e.V Ahlen. - Ahlen, 1989. - 76 S. : Ill.

1942 50 Jahre Freudenthal – Willkommen zur Session 2000

Festzeitschrift der Karnevalsgesellschaft Freudenthal
Ahlen zur Karnevalssession 1999/2000

76 S. : zahlr. Ill.



Karnevalsgesellschaft Neustadt e.V.

- 1943 20 Jahre K.G. Neustadt [Festschrift]**
- Festschrift 1971
Ahlen, 1971. - [ca. 36 S.]
- 1944 25 Jahre Karnevalsgesellschaft Neustadt**
- Jubiläumsfestschrift

1976. - 28 S. : ill.
- 1945 30 Jahre Karnevalsgesellschaft Neustadt Ahlen**
1951 - 1981

Festschrift [um 1981].
- 1946 50 Jahre Ahlener Karnevalsgesellschaft Neustadt e.V. :
Willkommen zur Jubiläums-Session 2000 - 2001**

[Ahlen], [2000]. - [ca. 84 S.] : Ill.
- 1947 Majoretten- und Fanfarencorps KG Neustadt Ahlen : III.
große - Musikschaу anläßlich des 10-jährigen Bestehens des
Majoretten- und Fanfarencorps KG Neustadt Ahlen**
Samstag, den 28. August 1982 ; Sonntag, den 29. August 1982, Lindensportplatz -
Ahlen, 1982. - 96 S. : zahlr. Ill.

Karnevalsgesellschaft Nett un Oerndlik e.V.

- 1948 30 Jahre Karnevalsgesellschaft „Nett un Oerndlik“ e.V. Ahlen**
1952 - 1982
- Festschrift - Ahlen, 1982. - [ca. 25 S.] : Ill.
- 1949 Chronik der Karnevalsgesellschaft „Nett un Oerndlik e.V.“ Ahlen**
- Erschienen aus Anlass des 40-jährigen Jubiläums zur Karnevals-Session 1991/92

92 S. : Ill.
- 1950 45 Jahre „KG Nett un Oerndlik e.V.“ Ahlen**
- Herzlich willkommen zur Gala `97
64 S. : zahlr. Ill.
- 1951 K.G. „Nett un Oerndlik“ e.V. 1951 - 2001**
50 Jahre K.G. „Nett un Oerndlik“

Hrsg.: K.G. „Nett un Oerndlik“ e.V.. - Ahlen, 2001. - 87 S. Ill.



Karnevalsgesellschaft Kükengarde e.V.

- 1952 Chronik der Karnevalsgesellschaft Kükengarde**
- Erschienen aus Anlaß des 25-jährigen Jubiläums 1995

[Hrsg.: Karnevalsgesellschaft Kükengarde e.V.] - Ahlen, 1995. - 104 S. : zahlr. Ill.

Karnevalsgesellschaft Ahlener Narrengilde e.V.

- 1953 5 Jahre Karnevalsgesellschaft Ahlener Narrengilde**
- Session 88 - 89
Festprogramm - Ahlen, 1988

[ca. 107 S.] : Ill.

Karnevalsgesellschaft Ahlener Carneval Club e.V. (ACC e.V.)

- 1954 10 Jahre Ahlener Carneval Club e.V.**
- Herzlich Willkommen zur Session 1984
Festschrift
Ahlen, 1984. - 88 S. : Ill.

- 1955 20 Jahre Ahlener Carneval Club e.V.**
Hrsg.: Ahlener Carneval Club e.V. - Ahlen, 1994. - 72 S. : zahlr. Ill.

- 1956 25 Jahre Ahlener Carneval Club**
1973 - 1998
Hrsg.: Ahlener Carneval Club e.V. - Ahlen, 1998. - 84 S. : zahlr. Ill.

Karnevalsgesellschaft Schwarz-Gelbe Funken e.V.

- 1957 Über 20 Jahre Schwarz-Gelbe Funken**
- Festheft 96

Ahlen, 1996. - 40 S. : Ill.

Karnevalsgesellschaft „Klein-Köln“ e.V.

- 1958 40 Jahre Karnevalsgesellschaft „Klein Köln“, Vorhelm**
1948 - 1988
- Herausgegeben aus Anlaß des 40jährigen Bestehens der KG „Klein Köln“, Vorhelm

Text und Bilder: Theo Keseberg, in Zusammenarbeit mit den Präsidium



- 1959 Vorhelmer Karnevalsschlager**
- K.G. Klein Köln
Texte: B. Lütke-Coßmann, Musik: Willi Arnemann, Hugo Schulte
Herstellung: Maslahat, [um 1991]. - [ca. 67 S.]

Brieftaubensport

- 1960 „Des Sonntags blicken wir alle in denselben Himmel“**
- Wilhelm Rossi plaudert über den Brieftaubensport in Ahlen von Wilhelm Rossi

In: Der beflügelte Aal / Bd. 03 (1984), S. 41 - 44
- 1961 50 Jahre Reisevereinigung Ahlen und Umgegend**
1920 – 1970
Ahlen, 1970. - [30 S.] : Ill.
- 1962 60 Jahre BZV „Eilbote 016 33“ Ahlen**
- Karl-Westhues-Gedächtnisschau
Ahlen, 1967. - [ca. 20 S.] : Ill.
- 1963 75 Jahre BZV Blitz 01255**
- Elite-Schau am 20. und 21. Januar 1979 im Kolpinghaus Ahlen - Ahlen

[ca. 30 S.] : Ill.
- 1964 90 Jahre BZV 01633 Eilbote Ahlen**
- Große Brieftauben-Ausstellung am 29. und 30. November 1997 im Taubenzentrum der RV Ahlen, Sachsenstraße

Ahlen, 1997. - 92 S. : Ill.
- 1965 100 Jahre B.Z.V. 01022 Kurier Ahlen**
2002 - 30 S.
- 1966 100 Jahre B.Z.V. 01255 Blitz Ahlen**
2004 - 61 S.
- 1967 Regionalverband 412 „Lippe-Ruhr“**
- Ausstellung am 3./4.1.2004 im Taubenzentrum Ahlen Sachsenstr. 41
Ausrichter: RV Ahlen und Umgegend e.V. - [24 S.] : Ill.
- 1968 „Kurier“ 01022 wurde 100 Jahre alt**
von Franz Börste

In: Der beflügelte Aal / Bd. 23 (2004), S. 109 - 111



Kleingarten

- 1969 Festschrift zur Feier des 25jährigen Bestehens der Kleingärtnervereine im Bezirksverband Ahlen e.V.**
Samstag, den 21. Mai 1966 - [Ahlen], [1966]. - 52 S. : zahlr. Ill.
- 1970 Festschrift zur Feier des 50jährigen Bestehens des Kleingärtner-Vereins Ahlen-Ost e.V.**
Ahlen, 1996. - [ca. 30 S.] : Ill., Kt.
- 1971 Stadtlandschaft in heutiger Zeit - Entwicklung des Kleingartenwesens in Ahlen**
von Theodor Keseberg

In: Der beflügelte Aal / Bd. 15 (1996), S. 46 – 48
- 1972 Gartenbau und Gartenvereine im Kreis Warendorf**
von Paul Leidinger

In: Münsterland - Jahrbuch des Kreises Warendorf / 50.Jg. 2001, S. 187 - 193
- 1973 Die Geschichte der Ahlener Kleingärten**
von Wilhelm Reiberg

In: Der beflügelte Aal / Bd. 19 (2000), S. 53 - 56

Ziegenzucht

- 1974 Festschrift zum 50jährigen Bestehen des Ziegenzuchtvereins e.V. Ahlen und Führer durch die 16. Lokalausstellung am 23. Juni 1951 auf dem Vereinsgrundstück an der Jahnwiese in Ahlen**
Ahlen : Gummich [Druck], 1951. - 31 S.
- 1975 60 Jahre organisierte Kleintierzucht im Kreise Beckum**
von Friedrich Lammert

In: Heimatkalender für den Kreis Beckum / 1960, S. 47 - 52



Hundezucht

- 1976 Boxer-Klub e.V.**
Sitz München, Gruppe Ahlen. 19.9.76 Ahlen ;
- 9. Jahressiegerzuchtschau

Ahlen, 1976. - 80 S. : Ill.

Familienforschung

- 1977 Sage mir wie du heißt, und ich sage dir, woher du stammst**
- Bernhard Dahlhoff - vom „uralten Landadel“ - erforschte
die Herkunft westfälischer Familiennamen
von Bernhard Dahlhoff

In: Der beflügelte Aal / Bd. 01 (1982), S. 120 - 124
- 1978 Familienforschung - das unendliche Puzzle!**
von Norbert Mende

In: Der beflügelte Aal / Bd. 16 (1997), S. 105 - 106

Studentenvereine/Altherrenzirkel

- 1979 40 Jahre KV-Philisterzirkel „Äölske Pott“ in Ahlen**
Ahlen, [1988]. - 50 S. : Ill.
- 1980 50 Jahre Altherrenzirkel „Äölske Pott“**
im Kartellverband katholischer Studentenvereine (KV)
[1998]. - 40 S. : zahlr. Ill.
- 1981 Dr. Heinrich Schoppmeyer formte vor 40 Jahren den „Äölske Pott“**
- Franz-Josef Kornfeld berichtet aus der Geschichte des Ahlener
Ortszirkels des Kartellverbandes kath. Studentenvereine (KV)
von Franz-Josef Kornfeld

In: Der beflügelte Aal / Bd. 07 (1988), S. 60 - 65



Heimatgeschichte/Heimatvereine

- 1982** **Zwanzig Jahre Heimat-Förderkreis / Johannes Kreuzenbeck**
von Johannes Kreuzenbeck
- In: Der beflügelte Aal / Bd. 13 (1994), S. 1 -15
- 1983** **Kreisheimatverein Beckum-Warendorf e.V.**
- Kreisheimattag am 3. September 1994 in Ahlen
- Hrsg.: Kreisheimatverein Beckum-Warendorf e.V. - [1994]. -
[8 Bl.] - (Mitteilungen ; 7 - August 1994)
- 1984** **Seit zehn Jahren Förderkreis zur Erhaltung westfälischer Tradition**
- Auszug aus der Festansprache des 1. Vorsitzenden Edgar H. Nahrath
- In: Der beflügelte Aal / Bd. 03 (1984), S. 2 - 5
- 1985** **„Ich würde es wieder wagen!“**
von Edgar P. Nahrath
- In: Der beflügelte Aal / Bd. 11 (1992), S. 5 - 11
- 1986** **50 Jahre Heimatverein Vorhelm**
- Die Gründungsphase - Zwei Männer machen Vereinsgeschichte
von Heinz Paschert
- In: Der beflügelte Aal / Bd. 17 (1998), S. 45 - 49
- 1987** **Die Volkstanzgruppe des Heimat-Förderkreises**
von Hans Knoth
- In: Der beflügelte Aal / Bd. 15 (1996), S. 7

Katholischer Lehrerverein Ahlen

- 1988** **Stück heimatlicher Vereinsgeschichte : Katholischer Lehrerverein Ahlen**
- Posthume Veröffentlichung einer Arbeit von Rektor Ferdinand John (+ 1973)
von Antonius John
- In: Der beflügelte Aal / Bd. 03 (1984), S. 54 - 61



Sauerländischer Gebirgsverein

**1989 75 Jahre Sauerländischer Gebirgsverein, Abteilung
Ahlen - Heimatverein e.V. 1919 - 1994**

- Festschrift

[verantwortl. für Inhalt u. Ausführung: Franz Mackenbrock].
Ahlen : PD PartnerDruck, 1994. - 56 S. : zahlr. Ill.

Förderverein Alte Schule Tönnishäuschen e.V.

1990 25 Jahre Förderverein Alte Schule Tönnishäuschen e.V. : 2001. - [ca. 25 S.] : Ill.

Hammer Forum

1991 Gemeinsam neue Hoffnung schenken:

- Das Hammer Forum leistet Hilfe für Kinder
von Claudia Kasten

In: Der beflügelte Aal / Bd. 22 (2003), S. 36 - 40

Landfrauenverband/Landwirtschaftlicher Ortsverband

**1992 150 Jahre: 70 Jahre Landfrauenverband Dolberg / 80 Jahre
Landwirtschaftlicher Ortsverband Dolberg 1999**

- [24 S.] : Ill.

Ahlener helfen Ahlenern

1993 Seit elf Jahren Hilfe für Menschen in Not

von Edmund Orpel

In: Der beflügelte Aal / Bd. 10 (1991), S. 39 - 40



Islamisches Jugendzentrum Ahlen e.V.

1994 Gute Kontakte zur Pfadfinderschaft St. Georg - das islamische Jugendzentrum Ahlen e.V. stellt sich vor

In: Münsterland - Jahrbuch des Kreises Warendorf / 51. Jg. 2002, S. 69 – 70

13.6 Sonstiges zur Freizeitgestaltung

1995 Archäologische Arbeitsgruppe war auf Zypern im Einsatz

- Heinrich Kemper und Alfred Zeischka erzählen von ihren Erlebnissen in Lambousa von Heinrich Kemper und Alfred Zeischka

In: Der beflügelte Aal / Bd. 09 (1990), S. 49 – 54

1996 Ahlener Archäologen-Team im Arbeitseinsatz auf Nord-Zypern - Winfried Michalski über die Nekropole Lambousa

In: Der beflügelte Aal / Bd. 11 (1992), S. 17 - 20

1997 „Archäologischer Park Lambousa“

- Arbeiten Ahlener Amateur-Archäologen in Nord-Zypern von Winfried Michalski

In: Der beflügelte Aal / Bd. 12 (1993), S. 42 – 45

1998 Ahlener Archäologen weiter in Nord-Zypern aktiv

von Winfried Michalski

In: Der beflügelte Aal / Bd. 13 (1994), 22 - 24

1999 Archäologen aus Nordzypern auf Besuch in Ahlen

von Winfried Michalski

In: Der beflügelte Aal / Bd. 16 (1997), S. 9

2000 Tor zu den Schönheiten unserer Heimat - Wandern im Kreise Beckum

In: Heimatkalender für den Kreis Beckum / 1952, S. 73 - 76



Schulwesen



Geschichte
Der
höheren Schule in Ahlen

**Ein Auschnitt aus dem Kulturleben
einer münsterländischen Stadt**

Aus Anlaß des 25 jährigen Jubiläums des Realgymnasiums

von Dr. Wilhelm Schulte

1936

Buchdruckerei W. Gummich, Ahlen



14.1 Allgemeines

- 2001 Entstehung und Entwicklung der evangelischen Kirchengemeinde und der evangelischen Volksschulen in Ahlen**
von Walter Breucking

Ahlen/Westf. : Gruber [Druck], o. J. - 36 S. : Ill.
- 2002 Das Bildungs- und Weiterbildungsangebot des Kreises**
von Ludwig Busse

In: Der Kreis Warendorf / Oldenburg, 1977. ; S. 32 - 37
- 2003 Das Schulwesen im Kreise Beckum und seinen Gemeinden**
von Bernd Elsner

In: Der Landkreis Beckum 1963, S. 74 - 80
- 2004 Situation des heimischen Schulwesens**
von Lothar Ester und Kreisschulamts Beckum

In: An Ems und Lippe / 1975, S. 118 – 124
- 2005 „Entblößung letzterer Körperteile ist selbstverständlich ausgeschlossen“**
- „Körperliche Züchtigung der Schulkinder“ im Jahre 1885
von Heinz Hartmann

In: Der beflügelte Aal / Bd. 07 (1988), S. 120 - 121
- 2006 Heimatkundliche Stoffsammlung für die Schulen der Stadt Ahlen**
[hrsg. von der Stadt Ahlen]
Ahlen : E. Stegt, ca. 1960. - 120 S.

Orientiert sich inhaltlich an den Beiträgen aus dem Heimatbuch der Stadt Ahlen 1929
- 2007 Als die Braunen in Grün machten**
- Prof. Dr. Antonius John schildert, wie Ahlener Schüler Heilkräuter sammeln mussten
von Prof. Dr. Antonius John

In: Der beflügelte Aal / Bd. 06 (1987), S. 83 – 85
- 2008 Stück heimatlicher Vereinsgeschichte:**
Katholischer Lehrerverein Ahlen
- Posthume Veröffentlichung einer Arbeit von Rektor Ferdinand John (+1973)
von Antonius John

In: Der beflügelte Aal / Bd. 03 (1984), S. 54 - 61



- 2009 Das Schulportrait**
- Ein Beitrag der Einzelschulforschung zur Schulreform
von Michael Lönz
- Frankfurt am Main [u.a.] : Lang, 1996. - 225 S.
(Studien zur Pädagogik der Schule ; Bd. 20)
Zugl.: Münster (Westfalen), Univ., Diss., 1995
- 2010 Entwicklung des Schulwesens in Dolberg von 1667 bis 1900**
- Rektor Heinz Loermann blätterte in alten Akten
von Heinz Loermann
- In: Der beflügelte Aal / Bd. 04 (1985), S. 82 – 87
(Fortsetzung in „Der Beflügelte Aal 05“, S. 60 - 68)
- 2011 Eine Schulchronik als Spiegelbild der Geschehnisse in und um Dolberg**
- (Fortsetzung des Berichtes in „Der beflügelte Aal 04“, S. 82 - 87) / Heinz Loermann.
- In: Der beflügelte Aal / Bd. 05 (1986), S. 60 - 68
- 2012 Das Modell Ahlen in der Lehrerausbildung**
- Dokumentation
- Hrsg.: Landesvereinigung der Lehramtsanwärter für das Lehramt
an den Grund- und Hauptschulen in NRW. [V.i.S.d.P.: Michael
Hafner]. - Herne : Landesvereinigung der Lehramtsanwärter
für Grund- und Hauptschulen in NRW, 1977. - 41 S. : Ill.
- 2013 Junger Ahlener erlebte USA**
von Günther Pamberg
- In: Heimatkalender für den Kreis Beckum / 1956, S. 120 – 123
- 2014 Schulentwicklungsplan 1987**
Hrsg.: Stadt Ahlen - 1987. - 102 S. : Kt.
- 2015 Schulentwicklungsplan - Fortschreibung 1991 - 1996**
Hrsg.: Stadt Ahlen, Der Stadtdirektor. - Ahlen, [1991]. - 58 S., Kt.
- 2016 Bunte Bilder aus dem Ahlener Schulleben**
von Wilhelm Schulte
- In: Heimatbuch der Stadt Ahlen 1929, S. 105 - 112
- 2017 Wie es früher in den Schulen Ahlens aussah**
von Wilhelm Schulte
- In: Beckumer Kreiskalender 1926, S. 31 – 32



2018 Stadt Ahlen

- Dokumentation für den Schulgebrauch

zsgest. von den Lehrerinnen Frau Schraeder und Frau Gerlach. Ahlen, 1985. - 27 S. : Ill., graph. Darst., Kt.

2019 Theater in Ahlener Schulen

- Eine Dokumentation

Bearb.: Klaus Hermansen. - [Ahlen], [1999]. - 36 S. : Ill.

2020 Wie weit ist Afrika? - Die Bandbreite internationaler Beziehungen städtischer Schulen in Ahlen

von Christoph Wessels

In: Münsterland - Jahrbuch des Kreises Warendorf / 2004, 53. Jg., S. 103 – 105

2021 „Schule als Denkmal - Denkmal als Schule, Jugend als Kulturerbe“ - Tag des offenen Denkmals am 9.9.2001

von Nicole Wittkemper

In: Der beflügelte Aal / Bd. 20 (2001), S. 8 - 11

14.2 Einzelne Schulen

2022 Anschriften der Abiturienten und Lehrer der höheren Schule in Ahlen nach dem Stand der Ermittlungen der AVA

- Abiturienten-Vereinigung Ahlen im November 1948
von Egon Barnard
Ahlen, 1948. - 35 S.

2023 Anschriftenverzeichnis der Abiturienten des Städtischen Gymnasiums Ahlen (Westf.)

hrsg. von der Abiturienten-Vereinigung Ahlen (AVA) durch Wolf Strätling

Ahlen, 1968 - 86 S.

2024 Bauwettbewerb „Overbergschule“ in Ahlen/Westf.

In: Wettbewerbe aktuell : Wettbewerbsentscheidungen der Architektur in Deutschland. Heft 7/1980. S. 425



- 2025 Die Bleilau - 75 Jahre Sonderschule in Ahlen**
 - Besucher machen Zeitung - eine Aktionsreihe des pädagogischen Dienstes der Deutschen Arbeitsschutzausstellung/
 Bundesanstalt für Arbeitsschutz und Arbeitsmedizin
 Red.: Mechthild Mertenskötter-Peters ...
 [Ahlen u.a.], 1998. - 8 S. : Ill.
- 2026 Jahresbericht des Städtischen Realgymnasiums i. E. zu Ahlen (Westf.)**
 veröffentlicht durch den Direktor Wilhelm Bock
 Ahlen, 1912. - 16 S.
- 2027 Jahresbericht des Städtischen Realgymnasiums i. E. zu Ahlen (Westf.)**
 veröffentlicht durch den Direktor Wilhelm Bock
 Ahlen, 1913/14. - 19 S.
- 2028 Zwischen Tradition und Fortschritt - 100 Jahre
 Gymnasium und Berufskolleg St. Michael**
 von Gerd Buller
 In: Der beflügelte Aal / Bd. 22 (2003), S. 57 - 62
- 2029 Dokumentation der Projektwoche am bischöflichen
 Gymnasium St. Michael vom 6. - 10. November 1988**
 Kontakt: Dietmar Hecht ... - 1989. - 154 S. : zahlr. Ill.
- 2030 Drei Schulen - ein gemeinsames Ziel**
 - Geschwister-Scholl-Schule, Overbergschule, Bodelschwingschule ;
 die Hauptschulen der Stadt Ahlen stellen sich vor ...
 17 S. : zahlr. Ill.
- 2031 1964 – 1989 Städtische Realschule Ahlen**
 - Festschrift der Städtischen Realschule Ahlen zum 25jährigen Jubiläum
 Hrsg.: Städt. Realschule Ahlen. Red.: K. Hosselmann -
 Hamm : Wilke, 1989. - 108 S. : zahlr. Ill., graph. Darst.
- 2032 75 Jahre Abiturienten-Vereinigung Ahlen 1921 - 1976**
 - Festschrift zum 75jährigen Bestehen der Abiturienten-Vereinigung Ahlen
 Verantwortlich: Ludger Schulte, Werner Amendy
 Hrsg.: Abiturientenvereinigung Ahlen in Verbindung mit d. Städt. Gymnasium.
 - Ahlen : PD Partner-Druck, 1996. - 175 S. : zahlr. Ill.
- 2033 75 Jahre Städtisches Gymnasium 1911 - 1986**
 - Festschrift zum 75jährigen Bestehen des Städtischen Gymnasiums Ahlen
 Hrsg.: Städtisches Gymnasium Ahlen. - Ahlen : Sommer, 1986.
 230 S. : Ill.



- 2034 Festschrift zur ersten Reifeprüfung 1916 in Ahlen**
Städtisches Gymnasium Ahlen [Hrsg.: W. Klawonn]. - Ahlen :
Städtisches Gymnasium, [1991]. - 153 S. : graph. Darst.
- 2035 25 Jahre Förderverein Alte Schule Tönnishäuschen e.V.**
- 2001
[ca. 25 S.] : Ill.
- 2036 Fritz-Winter-Gesamtschule**
Gesamtschule mit gymnasialer Oberstufe der Stadt Ahlen
Ahlen : [id wege / Medienhaus Ahlen], [2003]. - 23 S. : überw. Ill.
- 2037 75jähriges Jubiläum der Diesterwegschule :**
- Wechselvolle Geschichte im Herzen der Ahlener
Bergarbeiterkolonie Geschichtlicher Überblick
von Uwe Rennspieß

[Ahlen], [1989]. - [ca. 45 S.]
- 2038 Gesamtschule setzt Fritz Winter ein Denkmal**
- Namensgebung wurde mit großem Festakt und Schulfest gefeiert

In: VorOrt : Stadtteilzeitung für den Ahlener Süd-Osten. Nr. 19. 2001. S. 9
- 2039 Geschwister-Scholl-Schule: Städtische Gemeinschafts-
Hauptschule in Ganztagsform**
Chronik der Jahre 1968 - 1998 ; 30 Jahre Schulgeschichte im Ahlener Süden

o.O. : o.Verl., [1999]. - [82 S.] : Ill.
- 2040 Gespräche mit Zeitzeugen des Kriegsendes**
Geschwister-Scholl-Schule ; Städtische
Gemeinschaftshauptschule in Ganztagsform

Ahlen, o. J. - [ca. 20 S.] : Ill.
- 2041 Schule am Akazienweg für i-Männchen 1928 - 1943**
von Heinrich Grimme

o.O. : o.Verl., o.J. [1997]. - 36 S. : zahlr. Ill.
- 2042 Gymnasium St. Michael**
Bischöfliches Gymnasium für Jungen und Mädchen
Jährlich erscheinende Jahresschriften
- 2043 Gymnasium St. Michael Ahlen**
- Fortbildungsveranstaltungen des Kollegiums am 25.2.1982
und am 16.11.1982 ; [Heft 1] - Ahlen, [1982]. - [12 Bl.]



- 2044 Gymnasium St. Michael Ahlen**
- Fortbildungsveranstaltung des Kollegiums am 8. März 1983
Heft 2 - Ahlen, 1983. - [29 S.]
- 2045 Schule, Internet und „Eine Welt“**
- Neue Medien im Dienst internationaler Begegnung am Ahlener
Gymnasium, St. Michael und eine Auszeichnung
von Dietmar Hecht
- In: Münsterland - Jahrbuch des Kreises Warendorf / 2004, 53. Jg.,
S. 99 – 102
- 2046 100 Jahre Berufskolleg St. Michael, Ahlen**
- Festschrift
- Hrsg.: Berufskolleg St. Michael.
Münster : Druckerei des bischöflichen Generalvikariats, 2003. –
72 S. : zahlr. Ill. + CD-ROM
- 2047 100 Jahre Gymnasium St. Michael Ahlen 1903 - 2003**
Hrsg.: Gymnasium St. Michael
Ahlen : Gummich [Druck], 2003. - [ca. 100 S.] : zahlr. Ill.
- 2048 100 Jahre Marienschule Ahlen 1902 - 2002**
Hrsg.: Marienschule, Städtische Katholische Grundschule
Red.: Helga Rohden.
Ahlen : Stadt Ahlen [Druck], [2002]. - [ca. 120 S.] : zahlr. Ill.
- 2049 100 Jahre Schulgebäude Albert-Schweitzer-Schule**
1891 - 1991
von Ludger Schulte
- Ahlen : Druck: Stadt Ahlen, 1991.
- 2050 Jahres-Bericht über das Schuljahr 1926**
- Inhalt: Schulnachrichten ; Lyzeum der Schwestern
U. L. Frau Bericht: Schwester M. Ludgera Bils
- Ahlen (Westf.) : Sommer [Druck], [um 1927]. - 19 S.
- 2051 Die Schulverhältnisse an der Südenschule 1943/44**
von Antonius John
- In: Der beflügelte Aal / Bd. 17 (1998), S. 40 - 42
- 2052 Kaufmännische Schulen Ahlen des Kreises Warendorf.**
Ahlen, [1983]. - 22 S. : Ill.



- 2053 Ahlens 75 Jahre alte „Penne“ fußt auf 600jähriger Tradition**
 von Maria Kessing
 In: Der beflügelte Aal / Bd. 05 (1986), S. 35 - 38
- 2054 Wo Konrad Adenauer 1947 Mühe hatte, ein passendes Bett zu finden**
 - Maria Kessing blättert in der 80jährigen Geschichte des heutigen Bischöflichen Gymnasiums St. Michael
 von Maria Kessing
 In: Der beflügelte Aal / Bd. 02 (1983), S. 16 - 20
- 2055 Ein Kindergarten für Makanya - 10 Jahre Partnerschaft**
 - Ein Projekt der Ahlener Albert-Schweitzer-Schule
 von Anne Leber
 In: Münsterland - Jahrbuch des Kreises Warendorf / 53. Jg. 2004,
 S. 106 - 107
- 2056 The Magic of the Moment - Abschluss 2002**
 Realschule Ahlen
 Ahlen, 2002.
- 2057 Mitteilungen der Abiturienten-Vereinigung Ahlen**
 Ahlen.
 [Begr.: 1948, jährliches Erscheinen]
- 2058 Als das Lesen noch mit der Bibel erlernt und geübt wurde**
 - Adolf Müller stöberte in der interessanten Geschichte der Vorhelmer Dorfschule
 von Adolf Müller
 In: Der beflügelte Aal / Bd. 02 (1983), S. 75 - 82 : Ill.
- 2059 Neubau einer Volksschule in Ahlen (Westfalen)**
 - Geschwister-Scholl-Schule
 1965. - 5 S. : Ill.
 In: Sonderdruck aus „Bauamt und Gemeindebau“, Heft 11 (Jg. 38) , November 1965
- 2060 Neubau Overbergschule Ahlen**
 Hrsg.: Stadt Ahlen, Red.: Franz Budnik - Greven : Wentker,
 o.J. [um 1986]. - o.Sz. : zahlr. Ill., graph. Darst., Kt. (farb.)
- 2061 Politik und moralische Erziehung**
 - Ehrengabe für Georg Schmiele
 von Elisabeth Dörlemann/Gerd Bette
 Hrsg. im Auftrag des Kollegiums der Friedrich-Ebert-Hauptschule,
 Ahlen. - o.O. : o.Verl., o.J. [um 1989]. - [170 S.] : Ill.



- 2062 Prisma**
- Schülerzeitung des Städtischen Gymnasiums
- [Calw - Heumaden] : [Universaldruck].
[Erschienen: 1957 - 1986, unregelmäßiger Erscheinungsverlauf]
- 2063 Wechselvolle Geschichte der Diesterwegschule - im Herzen der Ahlener Bergarbeiterkolonie**
Hrsg.: Stadt Ahlen, Verantwortl. für der Inhalt: Uwe Rennspieß. - Ahlen : o.Verl., 1988. - [22 S.] : Ill.
- 2064 Der letzte Ahlener Eremit wurde Schulmeister der Bauernschaft Borbein**
von Paul Röschenbleck über Bernhard Middelhove und das Ende der Ahlener Klause
- In: Der beflügelte Aal / Bd. 08 (1989), S. 77 - 80
- 2065 Die Schule in Borbein**
von Paul Röschenbleck
- In: Der beflügelte Aal / Bd. 15 (1996), S. 28 - 36
- 2066 Schüler-Energie-Aktivitäten zum Schulfest und Handwerkermarkt an der Overbergschule „Schule und Handwerk - mit Energie in die Zukunft“**
Juni / Juli 2003
- Ahlen, 2003. - 21 S. : zahlr. Ill.
- 2067 Schulprogramm der Städtischen Realschule Ahlen**
- 2001
48 S.
- 2068 Geschichte der höheren Schule in Ahlen**
- Ein Ausschnitt aus dem Kulturleben einer münsterländischen Stadt Aus Anlaß des Jubiläums des Realgymnasiums von Dr. Wilhelm Schulte
- Ahlen : Gummich [Druck], 1936. - 40 S. : Ill.
- 2069 „St. Michael“ Ahlen**
Geschichte und Dokumentation – 1997/1998 zusammengestellt von Schw. Maria Thiatildis Fölling SND – Coesfeld 1999
1. Teil
Die Lehranstalt „St. Michael“ Ahlen der Schwestern Unserer Lieben Frau in ihren ersten Jahrzehnten 1903 – 1933, 155 S. : zahlr. Ill.
2. Teil
Kloster und Pensionat der Schwestern Unserer Lieben Frau 1903 – 1978, 131 S. : zahlr. Ill.



3. Teil

Die Lehranstalt „St. Michael“ Ahlen in der NS-Zeit

Teil I: Die Schulen 1933 – 1943, 123 S.

Teil II: Das Lazarett 1942 – 1946, 137 S.

mit Dokumentation

4. Teil

1946 - 1990

Neubeginn nach dem 2. Weltkrieg - Entfaltung des Gymnasiums - 244 S. : zahlr. Ill.

5. Teil

Die Handelsschulen der Lehranstalt St. Michael

1906 - 1993

Seit 1994 Bischöfliche Berufsfachschule St. Michael für Wirtschaft und Verwaltung

6. Teil

Ausgangspunkt sozialer Bemühungen der Schwestern Unserer Lieben Frau

1905 - 1999

194 S. : zahlr. Ill.

- 2070 Städtisches Gymnasium Ahlen - Schulzeitung**
- Ahlen, [Begr.: 1987/1988, jährl. Erschein.]
- 2071 Streiflichter aus der Schulgeschichte der Johanna-Rose-Schule - 75 Jahre Sonderschule in Ahlen 1923 - 1998**
Red.: Wigand Busse – Ahlen : Stadt Ahlen [Druck],
1998, 8 S. : Ill.
- 2072 Besuch der Berufsschule an der Rottmannstraße**
von Hans Temme

In: Der beflügelte Aal / Bd. 23 (2004), S. 70 - 71
- 2073 Ein Ort kultureller und religiöser Integration
- Die Diesterwegschule in Ahlen**
von Doralies Tillmann

In: Münsterland - Jahrbuch des Kreises Warendorf / 51. Jg. 2002,
S. 52 - 56
- 2074 Von der Schusterkugel zum Forschungsmikroskop und zur
erfolgreichen Bekämpfung der Infektionskrankheiten**
von E. Witte und M. Wilms

Ahlen, [um 1961]. - 25 S. : zahlr. Ill.



2075 Wann gibt's mal wieder ... ?
Lieblingsrezepte - gemalt und aufgeschrieben von Ahlener Schulkindern
Hrsg.: Stadt Ahlen, Stadtbücherei. - Ahlen : Stadt
Ahlen [Druck], 2005 - 54 S. : zahlr. Ill.

2076 Zirkus Paulino
- Der Zirkus Paulino ist ein Projekt der Paul-Gerhardt-Schule in
Zusammenarbeit mit dem Zirkus Sperlich, vom 23. Juni
bis zum 28. Juni 2003 - Ahlen, 2003. - 39 S. : Ill.

14.3 Schullandheim Bürgermeister-Heinz-Lenfert-Haus, Winterberg

2077 Stadtgärtner bauen höchsten Stausee von NRW in Winterberg
von Franz Börste

In: Der beflügelte Aal / Bd. 22 (2003), S. 41 - 42

**2078 Haus Ahlen in der Büre – Ein Arbeitsbuch für das Schul-landheim
der Stadt Ahlen in Winterberg zusammengestellt**
von H. Rath

Hrsg.: Stadt Ahlen. - Ahlen, 1959. - 84 S. : Ill., Kt.

2079 Winterberg
- Filmaufnahmen aus den fünfziger und sechziger Jahren
Schnitt u. Regie: Karl-Ludwig Hansen

Hrsg. von der Stadt Ahlen. - Ahlen : Metro-Politain Filmstudio, 1997.
1 Videokassette [VHS](ca. 35 min.)

14.4 Einzelne Lehrer und Direktoren

**2080 Lebensgeschichte und Schulgeschichte - Zum
Tode von OStD a. D. Wilhelm Rossi**
von Werner Amendy

In: Der beflügelte Aal / Bd. 23 (2004), S. 39 - 42



- 2081 Oberstudiendirektor Bruno Wagler**
- Vor 25 Jahren verstarb Oberstudiendirektor i.R. Bruno Wagler, der „getreue Ekkehard“ des Ahlener Gymnasiums von Johannes Baldauf

In: Der beflügelte Aal / Bd. 15 (1996), S. 61 - 62
- 2082 Politik und moralische Erziehung**
Ehrengabe für Georg Schmiele
von Elisabeth Dörlemann/Gerd Bette

Hrsg. im Auftrag des Kollegiums der Friedrich-Ebert-Hauptschule, Ahlen. – o.O. : o.Verl., o.J. [um 1989]. - [170 S.] : Ill.
- 2083 Lehrerausbildung vor 150 Jahren**
- Die Ahlener Theodor und Heinrich Reymann im Kath. Schullehrerseminar Büren von Jürgen Rheker

In: Der beflügelte Aal / Bd. 19 (2000), S. 84 - 88
- 2084 Der letzte Ahlener Eremit wurde Schulmeister der Bauernschaft Borbein**
- Paul Röschenbleck über Bernhard Middelhove und das Ende der Ahlener Klausur von Paul Röschenbleck

In: Der beflügelte Aal / Bd. 08 (1989), S. 77 - 80
- 2085 Auf den Spuren von Hermann Wersebrockhus - Rektor der Ahlener Lateinschule zu Beginn des 15. Jahrhunderts**
von Paul Röschenbleck

In: Der beflügelte Aal / Bd. 11 (1992), S. 77 - 80

14.5 Außerschulische Bildung

- 2086 Arbeitshilfe für Senioren-Internetcafés**
Hrsg.: Stadt Ahlen, Der Bürgermeister. - 1. Aufl. - Ahlen, 2002. - 52 S. + CD-ROM - (LernNet - Senioren in Neuen Netzwerken)
- 2087 Befragung zur Nutzung der Internetcafés**
Hrsg.: Stadt Ahlen, Der Bürgermeister. - 2. Aufl. - Ahlen, 2002. - 35 S. - (LernNet - Senioren in Neuen Netzwerken)
- 2088 Dokumentation der Aktivitäten des LernNet 2004**
- Zahlen, Daten, Fakten

Hrsg.: Stadt Ahlen, Der Bürgermeister. Red.: Sandra Hemesoth. - 1. Aufl. - [Ahlen], 2005. - [19 Bl.] - (LernNet - Senioren in Neuen Netzwerken)



- 2089 5 Jahre LernNet 1999 - 2004**
Hrsg.. Stadt Ahlen, Der Bürgermeister. - 1. Aufl. - Ahlen, 2004. -
[14 S.] - (LernNet - Senioren in Neuen Netzwerken)
- 2090 50 Jahre Volkshochschule Ahlen 1946 - 1996**
- Texte, Dokumente, Bilder, Zahlen

Hrsg.: Förderverein VHS Ahlen e.V. Red.: Gerd Schablowski. - Ahlen
: PD Partner-Druck, 1996. - 48 S. : zahlr. Ill., graph. Darst.
- 2091 Erwachsenenbildung im ländlichen Raum**
- Von der Volkshochschule zum Volkshochschulverband
Warendorf, ein Fallbeispiel
von Klaus Gruhn

In: Münsterland - Jahrbuch des Kreises Warendorf / 50.Jg. 2001,
S. 266 - 269
- 2092 Lenzen-Jack - 33 Jahre Lenzen-Jack im Spiegel der Presse**
- [ca. 200 S.] : Ill.
- 2093 Zahlen, Daten, Fakten - Dokumentation im LernNet
im Zeitraum Juli bis Ende Dezember 2003**
[mit Tabellen] - [Ahlen], [2004]. - 18 S. - (LernNet - Senioren in Neuen Netzwerken)



Architektur und Kunst

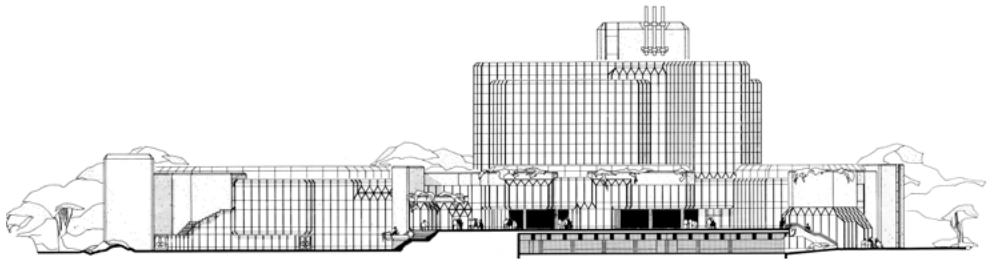

Rathaus Ahlen – Ansicht Nordost



15.1 Allgemeines

2094 Alte Künstler sehen Europa

: eine Kunstausstellung zum Europäischen Jahr älterer Menschen / Hrsg.: Stadt Ahlen, der Stadtdirektor ; Volkshochschule (VHS) in Zusammenarbeit mit dem Bundesverband Bildender Künstler e.V., Bezirk Westfalen-Süd (BBK). Konzeption u. Ausstellungs-Organisation: Rudolf Blauth ... Red.: Bernd Moenikes. - Dortmund : Montania Druck- u. Verlagsges., 1993. - 55 S. : zahlr. Ill. (z.T. farb.) [Aus Ahlen: Ulla Knöpker]

2095 Bilder für den Raum

: Konsequenzen - Perspektiven - Profile ; Dokumentation zur Tagung am 15. Mai 2002, Zeche Westfalen I/II, Ahlen ; Zwischenbilanz der Regionale 2004 / [Hrsg.: Regionale 2004. Projektleiter: Andreas Brüning zusammen mit Julia Dubois ...]. - Telgte : Regionale 2004 GmbH, 2003. - 141 S. : zahlr. Ill. (überw. farb.) + 1 CD - (Regionale 2004 : links und rechts der Ems)

2096 Handbuch der Phillumenie : Zündholzetiketten als historische Quelle ; eine bildkundliche Untersuchung

von Silke Eilers

- Ahlen-Dolberg : PhilluArt-Verl., 2003. - 403 S. : Ill. - (Modern. Imaginarium ; Vol. 1) Hergestellt on demand
Zugl.: Münster (Westfalen), Univ., Diss., 2002 u.d.T.: Eilers, Silke: Zündholzetiketten als historische Quelle

2097 Europäische Studenten für Westfalen I/II

: montane Landschaft zwischen Münsterland und Ruhrgebiet ; internationale Studentenwerkstatt der Regionale 2004 in Kooperation mit der RWTH Aachen, Universität Dortmund, Universität Hannover, Technische Universität Wien ; 19. bis 24. Mai 2003 / Hrsg.: Regionale 2004. - Hannover : BWH [Druck], 2004. - 63 S. : überw. Ill. (farb.), Kt.

2098 Evans, Handel:

Handel Evans : paintings and drawings of three decades ; a catalogue of pictures selected from works executed mainly between 1959 and 1989 / [Giles Auty, Vorw.]. - Hameln : Niemeyer, 1989. - 96 S. : überw. Ill. (z.T. farb.) Text dt. u. engl.

2099 Kunst im öffentlichen Raum der Stadt Ahlen

verantwortlich: Kulturgesellschaft der Stadt Ahlen e.V. unter fachlicher Begleitung der Stadt Ahlen, Der Bürgermeister, Abteilung für Schule, Kultur und Weiterbildung. Auswahl der Skulpturen und Texte: Ute Ewering. - Ahlen : Gummich [Druck] 2005. - 41 S. : überw. Ill.

2100 Künstler aus Ahlen

: Alfred Kitzig, Rainer Küchenmeister, Willi Sandforth, Hermann Schweizer, Fritz Winter, Anita Blum-Paulmichl ; Ausstellung Ahlener Künstler im Rathaus Berlin-Schöneberg vom 20. September bis 19. Oktober 1973 / Kunstamt Schöneberg. - 1973. - o.Z. : Ill.



- 2101 Kunst im Kreis Warendorf**
: [ein kleiner kunstgeschichtlicher Führer] / hrsg. von Werner Bockholt. - Warendorf : Schnell, 1991. - 400 S. : zahlr. Ill., Kt.
- 2102 Die Kunstsammlung der Stadt Ahlen**
: Katalog zur Ausstellung
Text: Petra Kottusch. - Ahlen : Rathaus-Druckerei, 1985. - 159 S.
- 2103 Die Bau- und Kunstdenkmäler des Kreises Beckum**
- Im Auftrage des Provinzial-Verbandes der Provinz Westfalen
Bearbeitet von A. Ludorff – Provinzial-Bauinspektor und Konservator
Mit geschichtlichen Einleitungen von J. Schwieters, Pfarrdechant zu Freckenhorst
Münster i. W. Kommissions-Verlag und Druck von Ferdinand Schöningh, Verlagsbuchhandlung in Paderborn, 1899
- 91 Seiten und 76 Tafeln
- 2104 Liste der Baudenkmäler und der erhaltenswerten Gebäude der Stadt Ahlen (Westf.)**
Ahlen, Kreis Warendorf. - (Stand vom 11. Mai 1978) - Ahlen : Stadt Ahlen, 1978. - 17 Bl.
- 2105 Alte Bauten in neuen Grenzen**
von Franz Mühlen

In: An Ems und Lippe / 1975, S. 58 - 64
- 2106 Phänomen Weltausstellung 1851 - 2000**
: Realität und Vision / [hrsg. vom Deutschen Werkbund e.V. und der Stadt Ahlen. Idee, Konzeption und einführende Texte: Thomas Schriefers]. - Hagen : Ardenku-Verl., Holtmann, 2000. - 43 S. : zahlr. Ill. - (Werk-und-Zeit-Dokumentation ; 1)
- 2107 Rahmenplanung REGIONALE 2004**
: Projekte und Konzepte / Hrsg.: Regionale 2004 GmbH. - Telgte : Regionale 2004 GmbH, 2002. - 168 S. : Ill. (überw. farb.), Kt. - (Regionale 2004 : links und rechts der Ems)
- 2108 Schichtwechsel**
: der Bergbau im Spiegel der Bildenden Kunst ; [Ausstellungskatalog] / Hrsg.: Stadt Ahlen. Red.: Rudolf Blauth.... - Münster : Stegemöller, [um 1988]. - 94 S. : überw. Ill.
- 2109 Ahlen - Ein kunstgeschichtlicher Führer**
von Ludger Schulte
- Warendorf : Schnell, 1991. - 56 S. : zahlr. Ill.
- 2110 Kohle-Kumpel-Kunst - Ausstellung im Centre Noppeney**
Ahlen - Partnerstadt der Stadt Differdingen
Texte: Ludger Schulte.

Ahlen, 1983. - 17 S.



- 2111 Skulptur-Biennale Münsterland 2003**
 [Darren Almond ...
 Hrsg. Kreis Warendorf, Der Landrat. Red.: Alice Koegel. Übers.: Victor Joseph ...]. - Freiburg im Breisgau : Modo-Verl., 2003. - 223 S. : zahlr. Ill.
 Text dt. u. engl.
- 2112 Stad(t)t-Art**
 : Kunst in 56 homöopathischen Dosen / Hrsg.: Sekretariat für kulturelle Zusammenarbeit nichttheatertragender Städte und Gemeinden in Nordrhein-Westfalen. - Bielefeld : Kerber, 1997. - 135 S. : zahlr. Ill. (farb.)
 [Aus Ahlen: Mayer, Katherina: Hysterica im Café Phantom]
- 2113 Zeche Westfalen**
 - Wege zur Nachnutzung ; eine Dokumentation der Planungen zur Nachnutzung der Tagesanlagen Schacht I/II / Hrsg. und Projektträger: Stadt Ahlen ... Red.: Volker Lembken. - Ahlen : Stadt Ahlen, 2002 – CD-ROM
- 2114 Die Kunst im Kreise Beckum**
 von Herbert Zink

 In: Heimatkalender für den Kreis Beckum / 1955, S. 26 - 35

15.2 Kunstmuseum Ahlen

- 2115 Adolf Luther - Licht sehen**
 : [aus Anlaß der Ausstellung „Adolf Luther - Licht sehen“, Kunst-Museum Ahlen] / [Ausstellung u. Katalog: Magdalena Broska ; Burkhard Leismann]. - Bielefeld : Kerber, 1996. - 87 S. : überw. Ill. (meist farb.)
- 2116 Alessandro Mendini - entworfene Malerei, gemalte Entwürfe**
 : Kunst-Museum Ahlen ..., 9. November 1997 bis 1. Februar 1997 ; Stadtmuseum Lindau, 2. April 1998 bis 14. Juni 1998 / [hrsg. von Burkhard Leismann. Ausstellung u. Katalog: Peter Weiß]. - Bönen : Kettler, 1997. - 184 S. : zahlr. Ill. (farb.)
 Text dt. u. engl.
- 2117 An die Sonne**
 : [Horst Becking ; Ingeborg Bachmann ; aus Anlaß der Ausstellung Horst Becking, Begegnungen, Kunst-Museum Ahlen, 15. März 1998 bis 3. Mai 1998] - Leipzig : Beck und Eggeling, 1998. - [21] S. : überw. Ill.
- 2118 Apostolos Palavrakis, Transfiguration. One**
 : [anläßlich der Ausstellung „Apostolos Palavrakis, Transfiguration. One“ im Kunst-Museum Ahlen vom 10. Mai bis 17. Juli 1998] / [Übers. der Texte aus dem Dt. ... durch Laurence Kane]. - Leipzig : Beck und Eggeling, 1998. - 120 S. : überw. Ill. ;
 Text teilw. dt. und engl.



- 2119 Avantgarden in Westfalen?**
: die Moderne in der Provinz 1902 - 1933 ; [Katalog zur gleichnamigen Ausstellung des Westfälischen Museumsamtes, Münster ; die Ausstellung ist 1999 und 2000 in folgenden Museen zu sehen: Kunstmuseum Ahlen ... Vestisches Museum, Recklinghausen] / [Hrsg. im Auftr. des Landschaftsverbandes Westfalen-Lippe. Red.: Sophie Reinhardt ...]. - 1. Aufl. - Münster : Ardey, 1999. - 226 S. : zahlr. Ill. (z.T. farb.)
- 2120 Basis Bauhaus ... Westfalen**
: [eine Ausstellung des Westfälischen Museumsamtes, Münster in Zusammenarbeit mit dem Kunst-Museum Ahlen] / Westfälisches Museumsamt, Münster. [Katalogred.: Ulrich Hermanns]. - Münster : Westfälisches Museumsamt, 1995. - 253 S. : Ill.
- 2121 Bechtold - Wie war das, wie ist das**
: 32 Notierungen ; eine Betrachtung seines Werkes von 1950 bis 2000 ; [anlässlich der gleichnamigen Ausstellung im Kunst-Museum Ahlen in der Theodor-F.-Leifeld-Stiftung (27. August - 5. November 2000) zum 75jährigen Geburtstag Erwin Bechtold] - Bielefeld : Kerber, 2000. - [80] S. : überw. Ill.
- 2122 Bernd Damke**
: [aus Anlaß der Ausstellung: Bernd Damke - Gemälde, Skulpturen, Photographien, Kunst-Museum Ahlen, 25. Mai bis 20. Juli 1997] / Helmut Knirim. [Gestaltung: Dmitrij Werschbizkij]. - Ahlen : Kunst-Museum, 1997. - 192 S. : zahlr. Ill. Werkverz. S. 134 - 157
- 2123 Bildgestützte Räume**
: [Katalog erscheint anlässlich der Vergabe des „Kulturförderstipendiums der westfälischen Wirtschaft 1998“ an Carsten Gliese und seiner Ausstellung Bildgestützte Räume im Kunst-Museum Ahlen vom 22.9. - 15.11.1998] / [Hrsg. GWK, Gesellschaft zur Förderung der Westfälischen Kulturarbeit e.V. Red.: Susanne Schulte]. - Münster : Ardey-Verl., 1998. - [28] S. : überw. Ill.
- 2124 CollageWelten 1**
: das Experiment - zur Collage im 20. Jahrhundert ; Kunst-Museum Ahlen, 09. September - 11. November 2001 ; [aus Anlaß der Ausstellung: CollageWelten 1. Das Experiment - zur Collage im 20. Jahrhundert] / [Hrsg. von Burkhard Leismann. Katalog Burkhard Leismann ; Thomas Schriefers]. - Bramsche : Rasch, 2001. - 140 S. : überw. Ill.
- 2125 Edvins Strautmanis**
: Bilder ; Kunst-Museum Ahlen, 12. Mai bis 3. Juli 1994 ; [herausgegeben aus Anlaß der Ausstellung Edvins Strautmanis - Bilder ...] / [Ausstellung u. Katalog: Burkhard Leismann. Red.: Kirsten Rolf ; Andrea Bergmann]. - Bönen : Kettler, 1994. - 64 S. : überw. Ill. (farb.) Text dt. u. engl.



- 2126 Farblicht - Kunst und Künstler im Wirkungskreis des Glasmalers Gottfried Heinersdorff**
: (1883 - 1941) ; [aus Anlaß der Ausstellung: Farblicht - Kunst und Künstler im Wirkungskreis des Glasmalers Gottfried Heinersdorff (1883 - 1941) ; Kunst-Museum Ahlen, 18. Februar - 22. April 2001 ; Edwin-Scharff-Museum am Petrusplatz Neu-Ulm, 6. Mai - 15. Juli 2001 ; Clemens-Sels-Museum, Neuss, 19. August - 28. Oktober 2001] / [hrsg. von Burkhard Leismann]. - Hagen : ardenkuverl., 2001. - 144 S. : zahlr. Ill.
- 2127 François Perrodin**
: Stiftung für konstruktive und konkrete Kunst Zürich, 24.11.1995 - 14.1.1996 ... Kunst-Museum Ahlen, 25.8.1996 - 6.10.1996 / [Haus für konstruktive und konkrete Kunst Zürich ... Red.: Susanne Breidenbach]. - Zürich : Haus für konstruktive und konkrete Kunst, 1995. - 119 S. : überw. Ill. (farb.) Text dt. u. engl. – Bibliogr. S. 116-118
- 2128 Franz Rederer**
: vom Konzert der Farbe ; Kunst-Museum Ahlen 22. August 1999 - 24. Oktober 1999, Stadthaus Zürich 8. November 1999 - 14. Januar 2000 ; [aus Anlaß der Ausstellung Franz Rederer - Vom Konzert der Farbe - Werkschau des Spätimpressionistischen Malers aus Zürich anläßlich des 100. Geburtstages] / [hrsg. von Burkhard Leismann]. - Ahlen : Kunst-Museum, 1999. - 105 S. : zahlr. Ill.
- 2129 Friedrich Karl Gotsch (1900 - 1984)**
: Gemälde ; [Städtische Kunsthalle Mannheim 7. Februar - 13. April 1998, Kunst-Museum Ahlen in der Theodor-F.-Leifeld-Stiftung 30. August - 15. November 1998] / [Hans-Jürgen Buderer (Red.) ...]. - Mannheim : Städtische Kunsthalle, 1998. - 102 S. : überw. Ill. (farb.)
- 2130 Gerhard Mantz**
: virtuelle und reale Objekte ; [Galerie am Fischmarkt, Erfurt 17.1. - 21.2.1999 ; Albrecht Dürer Gesellschaft / Kunstverein Nürnberg 24.3. - 25.4.1999 ; Kunst-Museum Ahlen 9.5. - 4.7.1999 ; Städtische Sammlungen Neu-Ulm 29.7. - 26.9.1999] / Red.: Manfred Rothenberger. - Nürnberg : Verl. für moderne Kunst, 1999. - 77 S. : überw. Ill. (farb.)
- 2131 Die Große Inspiration**
: deutsche Künstler in der Académie Matisse / [Kunstmuseum Ahlen. Hrsg. von Burkhard Leismann]. - Ahlen : Kunst-Museum
- Teil 1. Hans Purrmann, Oskar und Marg Moll, William Straube : [aus Anlaß der Ausstellung: Die Große Inspiration: Deutsche Künstler in der Académie Matisse - Hans Purrmann, Oskar und Marg Moll, William Straube, Kunst-Museum Ahlen, 9. März - 19. Mai 1997] - 1997. - 168 S. : zahlr. Ill.



- Teil 2. Friedrich Ahlers-Hestermann, Franz Nölken, Walter Alfred Rosam, Gretchen Wohlwill : Kunst-Museum Ahlen, 27. Februar - 1. Mai 2000 ; Edwin-Scharff-Museum am Petrusplatz Neu-Ulm, 12. Mai - 2. Juni 2000 ; Clemens-Sels-Museum Neuss, 17. September - 26. November 2000 ; [aus Anlaß der Ausstellung: Die Große Inspiration: Deutsche Künstler in der Académie Matisse - Friedrich Ahlers-Hestermann, Franz Nölken, Walter Alfred Rosam, Gretchen Wohlwill] - 2000. - 133 S. : zahlr. Ill.
- 2132 Günter Wintgens**
: 1990 -1995 ; Kunst-Museum Ahlen, 30. April bis 5. Juni 1995 ; [herausgegeben aus Anlaß der Ausstellung Günter Wintgens 1990 -1995 ...] / [Ausstellung u. Katalog: Burkhard Leismann. Katalogred.: Kunst & Sprache, Andrea Bergmann]. - Bönen : Kettler, [1995?]. - 62 S. : überw. Ill. (farb.)
- 2133 Hans Thuar**
: August-Macke-Haus Bonn, 23. April 1995 - 5. Juni 1995 ; Kunst-Museum Ahlen, 11. Juni 1995 - 30. Juli 1995 ; [aus Anlaß der Ausstellung Hans Thuar] / [hrsg. von Burkhard Leismann u. Margarethe Jochimsen]. - Bönen : Kettler, [1995?]. - 159 S. : zahlr. Ill. (farb.)
- 2134 Henning Kürschner**
: Malerei, Arbeiten auf Papier / hrsg. von Andrea Firmenich und Burkhard Leismann. - Köln : Wienand, 1998. - 103 S. : zahlr. Ill.
Hrsg. aus Anlaß der Ausstellung „Henning Kürschner - Malerei, Arbeiten auf Papier“, Kunst-Museum Ahlen, 10.05.1998 - 19.07.1998
- 2135 Herbert Beck - Retrospektive**
: Kunst-Museum Ahlen, 16. Juni - 21. Juli 1996 / [hrsg. aus Anlaß d. Ausstellung „Herbert Beck - Retrospektive“. Red.: Ute Eggeling. Textbeitr.: Herbert Beck ; Silvia Verena Schmidt-Bauer]. - Leipzig : Beck & Eggeling, 1996. - 136 S. : überw. Ill. (farb.)
- 2136 Horst Linn**
: Wandskulpturen und Arbeiten auf Papier ; Kunst-Museum Ahlen, 9. Mai bis 4. Juli 1999 ; [aus Anlaß der Ausstellung Horst Linn - Wandskulpturen und Arbeiten auf Papier] / [Katalogred.: Kunst & Sprache Andrea Bergmann]. - Bönen : Kettler, [1999?]. - 64 S. : überw. Ill. (farb.)
- 2137 Das Kunst-Museum Ahlen**
- Dokumentation einer Museumsgründung 1993 - 1998

Hrsg.: Burkhard Leismann ; Meinolf Wiesehöfer.
- Bönen : Kettler, 1998. - 126 S. : zahlr. Ill. (z.T. farb.)
- 2138 Seit zehn Jahren Kunst-Museum Ahlen – Theodor-F.-Leifeld-Stiftung**
von Burkhard Leismann

In: Münsterland - Jahrbuch des Kreises Warendorf / 52.Jg. 2003.
S. 132 - 138



- 2139 MACK-Lichtkunst**
: [Kunst-Museum Ahlen, 20. Februar bis 17. April 1994] / [Konzeption von Ausstellung u. Katalog: Heinz Mack, Burkhard Leismann].
Mit Beitr. von Anette Kuhn u. Karin Stempel. - Köln : Wienand, 1994. - 264 S. : zahlr. Ill. (z.T. farb.)
- 2140 Man lebt im Wirken der Schöpfung - Fritz Winter zum 100. Geburtstag**
hrsg. vom Gustav-Lübcke-Museum Hamm, Fritz-Winter-Haus, Ahlen, Schloß Cappenberg, Kreis Unna, Kunst-Museum Ahlen
Red. : Martina Padberg. Mit Beitr. von Ingo Bartsch - Bramsche : Rasch, 2005. - 288 S. : zahlr. Ill.
Ausstellungskatalog
- 2141 Nicolas Tarkhoff**
: Impressionen eines russischen Malers in Paris = Impressions of a Russian Painter in Paris; Kunst-Museum Ahlen - Staatliches Russisches Museum, St. Petersburg / Konzeption und Realisierung von Ausstellung u. Katalog: Burkhard Leismann ; Ofir Scheps. - Bönen : Kettler, [1999]. - 125 S. : zahlr. Ill. (farb.)
Text dt. u. engl.
- 2142 Norbert Kricke - Zeichnungen**
: Kunst-Museum Ahlen, 31. August - 26. Oktober 1997 / [hrsg. aus Anlaß der Ausstellung Norbert Kricke - Zeichnungen ... Ausstellung u. Katalog: Burkhard Leismann, Dagmar Schmidt]. - Ahlen-Vorhelm : PartnerDruck, [1997?]. - 23 S. : überw. Ill. (z.T. farb.)
[Katalog]
- 2143 Picassos imaginäres Museum**
: [anlässlich der Ausstellung Picassos Imaginäres Museum, Graphikmuseum Pablo Picasso Münster und Kunst-Museum Ahlen, 25. November 2001 - 3. Februar 2002 ; Städtische Museen Heilbronn, 8. März - 26. Mai 2002 ; Museum im Kulturspeicher Würzburg, 21. September - 1. Dezember 2002] / hrsg. von Markus Müller. Mit Beitr. von Helmut Knirim ... [Übers.: Brigitte Schmidt-Dethlefsen]. - Ostfildern-Ruit : Hatje Cantz, 2001. - 182 S. : zahlr. Ill.
- 2144 Reformzwang**
: zur Frühgeschichte der Moderne im Rheinland ; H. Campendonk, H. Macke, H. Nauen und die Krefelder Kunstgewerbeschule ; [aus Anlaß der Ausstellung: Reformzwang - Zur Frühgeschichte der Moderne im Rheinland. H. Campendonk, H. Macke, H. Nauen und die Krefelder Kunstgewerbeschule ; Kunst-Museum Ahlen, 21. Februar - 25. April 1999 ; Städtische Galerie Würzburg, 16. Mai - 11. Juli 1999] / [hrsg. von Burkhard Leismann]. - Bönen : Kettler, 1999. - 138 S. : zahlr. Ill. (z.T. farb.)
- 2145 Regine Bonke**
: Eigen-Sinn ; [anlässlich der Ausstellungsreihe „Eigen-Sinn“ im Kulturforum Burgkloster zu Lübeck vom 5. Mai bis zum 1. Juli 2001 ; weitere Stationen der Ausstellungsreihe: ... Kunst-Museum Ahlen] / Kulturforum Burgkloster zu Lübeck ... [Autoren: Ingaburgh Klatt ; Hans-Dieter Sommer]. - Lübeck : Kulturforum Burgkloster, 2001. - 88 S. : zahlr. Ill. (farb.)



- 2146 Rolf Nolden - Vergegenkunft, Paspresture**
 : Wilhelm-Hack-Museum, Ludwigshafen am Rhein, 23. Mai
 - 20. Juli 1997 ; Kunst-Museum Ahlen, Ahlen / Westfalen, 24. August
 - 26. Oktober 1997 / [Texts: Richard W. Gassen, Burkhard Leismann
 ...]. - Münster : Stegemöller, [1997]. - 141 S. : überw. Ill. (farb.)
 Text dt. u. engl.
- 2147 Vom adeligen Stadtquartier zum Kunstmuseum - Die
 hochherzige Stiftung von Theodor F. Leifeld**
 von Ludger Schulte
- In: Münsterland - Jahrbuch des Kreises Warendorf / 47.Jg. 1998,
 S. 144 - 149
- 2148 Das Kunst-Museum Ahlen und sein Förderkreis**
 von Marina Schuster
- In: Der beflügelte Aal / Bd. 18 (1999), S. 30 - 32
- 2149 Schwickerath - Skulptur**
 : [herausgegeben aus Anlaß der Ausstellung Peter Schwickerath - Skulptur und
 Grafik] Kunst-Museum Ahlen, 28. April 1996 - 2. Juni 1996 ; Städtische Galerie
 Lüdenscheid, 14. Juni 1996 - 21. Juli 1996 / [Ausstellungen u. Katalog: Burkhard
 Leismann, Uwe Obier]. - Bönen : Kettler, [1996?]. - 54 S. : überw. Ill. (meist farb.)
 [Katalog]
- 2150 Thomas Deyle, Thomas Emde, Rosa-M. Heßling**
 : [... Ausstellung Thomas Deyle - Thomas Emde - Rosa-M. Heßling
 10. September bis 29. Oktober 1995 Kunst-Museum Ahlen] / [Kunst-
 Museum Ahlen. Ausstellung u. Katalog: Burkhard Leismann]. -
 Münster : Aschendorff, [1995?]. - [56] S. : überw. Ill. (farb.)
- 2151 Thomas Schriefers**
 : Architekturcollage, Collagearchitektur ; [der Katalog entsteht anlässlich
 der Ausstellung Architekturcollage - Collagearchitektur, die im Kunsthaus
 Lempertz Köln zu Plan 01 - Forum aktueller Architektur in Köln - zwischen
 dem 21.09. und dem 28.09.2001 stattfindet, und korrespondiert mit
 Collagewelten 1, die vom 9.09. - 11.11.2001 im Kunst-Museum Ahlen
 zum Besuch einlädt] - Bramsche : Rasch, 2001. - 44 S. : überw. Ill.
- 2152 Ulrich Langenbach**
 : [Kunstverein Freiburg vom 8. April bis 15. Mai 1994 ; Staatsgalerie
 moderner Kunst München vom 23. Juni bis 14. August 1994 ; Kunst-
 Museum Ahlen vom 28. August bis 16. Oktober 1994] / [Texte: Stefan
 Berg ... Gestaltung u. Produktion: Rudolf Paulus Gorbach]. - Augsburg
 : Hofmann-Druck, [1994?]. - 72 S. : überw. Ill. (z.T. farb.)



2153 Zeitnah, weltfern
: Städtische Galerie Würzburg zusammen mit dem Kunstreferat der Diözese Würzburg, 13.12.1998 bis 14.2.1999 ; Kunst-Museum Ahlen in der Theodor-F.-Leifeld-Stiftung, 21.2.1999 bis 25.4.1999 / [Hrsg.: Städtische Galerie Würzburg. Beate Reese]. - Würzburg : Städtische Galerie, 1998. - 115 S. : überw. Ill. Literaturverz. S. 111 - 113

2154 Das Kunst-Museum Ahlen präsentiert variationsreiche Wechselausstellungen zur Kunst des 20. und 21. Jahrhunderts
von Sigrid S. Zielke

In: Der beflügelte Aal / Bd. 23 (2004), S. 60 - 62

2155 Das Kunst-Museum Ahlen - Ein Museum der Region
von Sigrid S. Zielke

In: Münsterland - Jahrbuch des Kreises Warendorf / Jg. 54. 2005, S. 303 - 305

15.3 Stadtgalerie

2156 Achim Zeman
: [anlässlich der Ausstellung in der Stadtgalerie Ahlen vom 4.9. - 9.10.1994] / [Text: Karin Stempel]. - Wechmar : Kunstverl. Gotha, 1994. - 32 S. : zahlr. Ill.

2157 Bernhard Conrad
: Malerei / Text: Eva Tegeder-Lade ... Hrsg.: Kulturgesellschaft der Stadt Ahlen. - Hamm : Pröpperdruck, 1992. - [16 S.] : überw. Ill. (farb.)

2158 Berühmte Gemälde aus „Entenhausener Privatbesitz“
: [erschieden zum gemeinsamen Ausstellungsprojekt Berühmte Gemälde aus "Entenhausener Privatbesitz" der folgenden Mitgliedsstädte des Kultursekretariats NRW Gütersloh: Ahlen ...] / [Hrsg.: Stiftung Künstlerdorf Schöppingen]. Sigrun Brunsiel/Josef Spiegel. Nach einer Idee von Friedrich Bitzhenner. - Schöppingen : Stiftung Künstlerdorf Schöppingen, 2001. - 95 S. : zahlr. Ill.

2159 Christian Hage - Malerei
: Stadt-Galerie Ahlen, Kunstverein Ahlen e.V. 3. September bis 6. Oktober 1995 ; Städtische Galerie Paderborn 19. November [1995] bis 7. Januar 1996 / [Hrsg.: Kunstverein Ahlen e.V. ..., Städtische Galerie Paderborn ... Text: Hans Michael Herzog]. - Bönen : Kettler, [1995?]. - 32 S. : überw. Ill. (farb.)

2160 Dorothea Posdiena
: Stadt-Galerie Ahlen, Kunstverein Ahlen e.V. ; 12. Mai bis 23. Juni 1996 / [Hrsg.: Kunstverein Ahlen e.V.]. - Bönen : Kettler, 1996. - [20] S. : überw. Ill. (farb.)



- 2161 Erich Krian**
: Stadtgalerie, Kunstverein Ahlen e.V. ; 16. Oktober bis 13. November 1994 / [Hrsg.: Kunstverein Ahlen e.V. Text: Hans Günter Golinski]. - Dortmund : VARIO GmbH, [1994]. - 16,[4] S. : überw. Ill. (meist farb.)
- 2162 Esther Rutenfranz**
: tagundnachtgleiche ; [herausgegeben anlässlich der Ausstellung von Esther Rutenfranz im Kunstverein Ahlen 25.5. - 29.6.2003] / [Hrsg.: Kunstverein Ahlen, Stadt-Galerie Ahlen. Red. u. Text: Allison Plath-Moseley]. - Bönen : Kettler, [2003]. - 24 S. : überw. Ill. (farb.)
- 2163 Günther Zins - Stahl und Raum**
: Stadt-Galerie Ahlen, 8. März 1992 - 20. April 1992 / [Hrsg.: Kunstverein Ahlen e.V. Ausstellung u. Katalog: Burkhard Leismann]. - Greven : Wentker-Druck, [1992?]. - [16] S. : überw. Ill.
- 2164 Hans Schulte**
: [anlässlich der Ausstellung des Künstlers Hans Schulte „Im selben Wald“ im Kunstverein Ahlen vom 19. August bis zum 23. September 2001] / hrsg. von Andrea Fink. Beitr. von Andrea Fink ; Niclas Nitschke. - Heidelberg : Kehrer, 2001. - 72 S. : überw. Ill. (farb.)
[Katalog]
- 2165 Joachim Knobloch - daß alles bleibt wie es ist**
: Kunstverein Ahlen, 15. Oktober bis 19. November 2000 / [Hrsg.: Kunstverein Ahlen. Text: Andrea Fink, Ulrich Erben]. - Sendenhorst : Erdnuß-Druck, [2000?]. - [30] S. : überw. Ill. (farb.)
[Katalog]
- 2166 Jürgen Paas - Reminiszenzen**
: [erscheint anlässlich der Ausstellungen: „Ein weißer leerer Raum“, Kunstverein Unna, 29. Januar 1999 - 24. Februar 1999 ; „Borbeckfries“, Galerie im Schloss Borbeck, Essen, 15. April 1999 - 8. Mai 1999 ; „Friedberger, Hängung“, Kunstverein Friedberg, 10. September 1999 - 3. Oktober 1999 ; „Reminiszenzen I“, Kunstverein Siegen, 16. März 2000 - 30. April 2000 ; „Reminiszenzen II“, Kunstverein Ahlen, 7. Mai 2000 - 25. Juni 2000] / Kunstverein Unna ... [Hrsg.: Niessen GmbH. Katalogbearb. u. Gestaltung: Jürgen Paas. Texte: Gerhard Finckh ; Andrea Fink, Johannes Kögler]. - Essen : Niessen GmbH. [Katalog]
- 2167 Klaus Florian**
: Städtisches Museum in der Alten Post, Mülheim an der Ruhr, 29. August bis 17. November 1996 ; Stadt-Galerie Ahlen, Kunstverein Ahlen e.V., 7. September bis 19. Oktober 1997 / [Hrsg.: Städtisches Museum in der Alten Post, Mülheim an der Ruhr, Gabriele Uelsberg ; Kunstverein Ahlen e.V., Ahlen, Andrea Fink. Texte: Hans Jörg Rüdiger, Gabriele Uelsberg]. - Bochum : Staudt-Lithographie, 1996. - 58 S. : überw. Ill. [Katalog]



- 2168 Kunst, Europa: Schweiz**
: 63 deutsche Kunstvereine zeigen Kunst aus 20 Ländern /
Arbeitsgemeinschaft deutscher Kunstvereine e.V. Zsgest. von
Margarethe Jochimsen ... [Katalogkoordination u. Red.: Françoise
Joly]. - [Mainz] : [Schmidt], 1991. - VI,49 S. : überw. Ill. (z.T. farb.)
Ausstellungskatalog
- 2169 Kunstspur**
: Kunst in der Stadt Ahlen und in den Räumen der Stadt-Galerie
; 10 Jahre KunstVerein Ahlen e.V., 17. Mai bis 30. August 1998 / mit
Textbeitr. von Günter Harms ... Hrsg. von Andrea Fink für den
KunstVerein Ahlen. - Essen : Kaufmann-Druck, [1998?].
[Katalog]
- 2170 Ludger Wörtler - Raum-Körper**
: Malerei - Plastik - Graphik ; 10. November - 22. Dezember 1996,
KunstVerein Ahlen e.V., Stadt-Galerie / [Katalogtext: Andrea
Fink]. - Münster : Pixel's Corner, 1996. - 24 S. : überw. Ill. (farb.)
[Ahleener Künstler]
- 2171 Magic Worlds**
: Thomas Wrede ;
[das Buch erscheint anlässlich der Verleihung des Karl-Hofer-Preises 1997 der
Hochschule der Bildenden Künste Berlin und der Ausstellungen: Kunstverein
Ahlen, 20.8. - 1.10.2000 ; Kunstverein Unna, 20.10. - 15.11.2000 ; Stiftung
Künstlerdorf Schöppingen, 1.12.2000 - 15.1.2001 / Textbeitr. von Isabel Mundry
u. Klaus Honnef. - Köln : Salon-Verl., 2000. - 53 S. : zahlr. Ill. (überw. farb.)
- 2172 Marianne Putziger**
: {loosing loops 1999 - 2002} ; [dieser Katalog erscheint anlässlich der
Ausstellung „Marianne Putziger - Loosing Loops“, 3. November - 8. Dezember
2002, KunstVerein Ahlen] / [Hrsg.: KunstVerein Ahlen, Stadt-Galerie Ahlen.
Text: Andrea Fink]. - Bönen : Kettler, [2002]. - [12] Bl. : überw. Ill. (farb.)
- 2173 Mark Formanek**
: Katalog - Dezember 1996 : [Galerie Münsterland, Emsdetten, vom
12.1. bis 23.2.1997, der Kunstverein Ahlen vom 2.3. bis 13.4.1997 und
der Kunstverein Gelsenkirchen im Städtischen Museum, Gelsenkirchen-
Buer, vom 20.4. bis 8.6.1997] / Text von Milo Köpp. - 1996. - [23] S.
- 2174 Markus Linnenbrink IM GRUNDE**
: Wand- und Bodenarbeiten 1996 - 1999 ; KunstVerein Ahlen, 30. Mai
- 15. August 1999 / [Hrsg.: Andrea Fink für KunstVerein Ahlen. Text:
Andrea Fink]. - Köln : Schröder, [1999?]. - 45 S. : überw. Ill. (farb.)



- 2175 Marta Guisande**
 : [dieser Katalog erscheint anlässlich der Ausstellungen im Kunstverein Ahlen in der Stadt-Galerie Ahlen vom 15. September bis 20. Oktober 2002, Erfurter Kunstverein in der Kunsthalle Erfurt ... vom 19. Dezember 2002 bis 19. Januar 2003] / [Hrsg.: Kunstverein Ahlen ; Erfurter Kunstverein e.V.]. - Essen : Niessen, 2002. - [16] Bl. : überw. Ill. (farb.)
- 2176 Martin Schmid - Abriss**
 : [der Katalog erscheint anlässlich der Ausstellung Martin Schmid „Démolition d'un mur (2005)“, Stadt-Galerie Ahlen, 30. Januar bis 6. März 2005] / [Hrsg.: Kunstverein Ahlen e.V. Textbeitr.: Petra Lindner ; Jan Rinke]. - Geislingen/Steige : C. Maurer, 2005. - 47 S. : überw. Ill. (meist farb.)
- 2177 Monika Huber**
 [Hrsg.: Institut für moderne Kunst Nürnberg. Red.: Petra Weigle. Autoren: Simone Dattenberger ...]. - Ausstellungsausg. - Nürnberg : Verl. für moderne Kunst, 1997. - 101 S. : Überw. Ill. (meist farb.)
- Dieser Katalog erscheint anlässlich folgender Ausstellungen: Städtische Galerie Regensburg 11. Januar bis 15. Februar 1998, Kunstverein Ahlen 8. März bis 19. April 1998, Museum für Neue Kunst Freiburg 30. Mai bis 12. Juli 1998, Heidelberger Kunstverein 26. Juli bis 6. September 1998
- 2178 Norvin Leineweber**
 : Kunstverein Ahlen 15.11.98 - 17.01.99 / [Hrsg.: Kunstverein Ahlen e.V. Text: Gerhard van der Grinten]. - St. Augustin : Lampe, [1999]. - 23 S. : überw. Ill. (farb.) [Katalog]
- 2179 Olivia Seiling**
 : Zeichnung in vier Dimensionen, Filmstills und Zeichnungen auf Papier und Folie ; [dieser Katalog erscheint anlässlich der Ausstellung „Schlaf nur“ von Olivia Seiling im Kunstverein Ahlen vom 20.1. bis 24.2.2002 / [Hrsg.: Kunstverein Ahlen e.V. Text: Andrea Fink]. - Sendenhorst : Erdnuß-Druck, 2002. - [12 Bl.] : überw. Ill. (z.T. farb.) Katalog
- 2180 Ortsgedächtnis**
 : Karin Veldhues, Gottfried Schumacher ; Projektionen in der Landschaft ; 4 Standorte in Westfalen, 21. September bis 17. November 2000 ; Standorte: Wildpark Dülmen (Dülmen), 21.-24. September 2000 ; Kloster Bentlage, Winterlake an der Ems, 12.-13. Oktober 2000 ; ehemaliger jüdischer Friedhof und Getreidesilo am Emswehr (Rheine), 14.-15. Oktober 2000 ; Halde des ehemaligen Strontianit-Bergbaus an der Langst, 27. Oktober 2000 und Halde der Zeche Westfalen an der Werse (Ahlen), 28. Oktober 2000 ; Steinbruch der Firma Dyckerhoff Zement GmbH (Beckum), 17. November 2000 / Kooperationspartner: Kunstverein Ahlen e.V. ... [Hrsg. von Martin Gesing]. - Bönen : Kettler, 2001. - 47 S. : zahlr. Ill. (überw. farb.)



- 2181 Paul Isenrath**
: Kunstverein Lippstadt: Das passive Element ; KunstVerein Ahlen:
Eine Art despotischer Wille ; Städtische Galerie Lünen: Feststellung
; 27. April - 8. Juni 1997 / [Hrsg. von Andrea Fink für den Kunstverein
Lippstadt, den KunstVerein Ahlen und der Städtische Galerie Lünen.
- Münster : Pixel's Corner, [1997?]. - 31 S. : überw. Ill. (farb.)
- 2182 Peter Nagel - Moses Welt Rekord**
[Autoren: Barbara Bongartz ... Hrsg.: Andrea Fink u. Peter
Nagel für d. Kunstverein Ahlen ...]. - Münsterschwarzach :
Vier-Türme Verl., o.J. [2000]. - 66 S. : zahlr. Ill. (farb.)
- 2183 Peter Paul Berg - Ausdehnungen**
: Stadt-Galerie Ahlen, KunstVerein Ahlen e.V. ; 17. März - 28. April
1996 / [Hrsg.: KunstVerein Ahlen e.V. Katalogtext: Michael Wessing]. -
Münster : Pixel's Corner, [1996?]. - [24] S. : überw. Ill. (z.T. farb.)
[Katalog]
- 2184 Renate Frerich - Lebensräume**
: KunstVerein Ahlen e.V., 18. Januar bis 22. Februar 1998 / [Hrsg.
von Andrea Fink für d. KunstVerein Ahlen e.V.]. - Dortmund
: VARIO GmbH, 1998. - [16] S. : überw. Ill. (z.T. farb.)
[Katalog]
- 2185 Susanne Hegmann**
: Be.Hind ; Bildobjekte ; KunstVerein Ahlen - 23. März bis 27. April 2003 /
[Text: Stefan Rasche]. - Selm : Lonnemann, [2003]. - [10] Bl. : zahlr. Ill. (farb.)
- 2186 Studiogalerie**
[Landschaftsverband Westfalen-Lippe, Westfälisches Museumsamt, Münster].
- Münster : Landschaftsverb. Westfalen-Lippe, Westfälisches Museumsamt.
16. +H. 1. Kirsten Kaiser, indoor - outdoor : [Kunstverein Ahlen in
der Stadt-Galerie Ahlen, 08.01. - 05.02.1995 ... und die Städtische
Galerie Lüdenscheid, 27.05. - 02.07.1995] - 1995. - [24] S.
16. +H. 2. Christoph Mause, Minimal - Animal : [Kunstverein Ahlen in
der Stadt-Galerie Ahlen, 08.01. - 05.02.1995 ... und die Städtische
Galerie Lüdenscheid, 27.05. - 02.07.1995] - 1995. - [22] S.
16. +H. 3. Dirk Schlichting, vom Verschwinden der Bilder : [Kunstverein
Ahlen in der Stadt-Galerie Ahlen, 08.01. - 05.02.1995 ... und die
Städtische Galerie Lüdenscheid, 27.05. - 02.07.1995] - 1995. - [22] S.
- 2187 Sukyun Yang**
: [Galerie Münsterland, Emsdetten, vom 12.1. bis 23.2.1997, der Kunstverein
Ahlen vom 2.3. bis 13.4.1997 und der Kunstverein Gelsenkirchen im Städtischen
Museum, Gelsenkirchen-Buer, vom 20.4. bis 8.6.1997] - 1997. - [24] S.



- 2188 Sybille Pattscheck**
: Farbobjekte 1990 - 1995 ; Stadt-Galerie Ahlen, Kunstverein Ahlen e.V., 14. Mai bis 18. Juni 1995 / [Hrsg.: Kunstverein Ahlen e.V. Katalogtext: Thomas von Taschitzki]. - Köln : BM Druckservice, [1995?]. - [22] S. : überw. Ill. (meist farb.) [Katalog]
- 2189 Thomas Klegin**
: [Galerie Münsterland, Emsdetten, vom 12.1. bis 23.2.1997, der Kunstverein Ahlen vom 2.3. bis 13.4.1997 und der Kunstverein Gelsenkirchen im Städtischen Museum, Gelsenkirchen-Buer, vom 20.4. bis 8.6.1997] - 1996. - [22] S.
- 2190 Übersicht 3**
: Bild und Abbild, Realität und Virtualität in Fotografie und Neuen Medien ; Thomas Haubner, Insook Ju, Claudia von Koolwijk, Christel Kremser, Andreas Kuhlmann, Rainer Mattern, Thomas Pöhler, Judith Samen, Dirk Schlichting, Brigitte Schwacke, Gero Wortmann, Thomas Wrede / [Hrsg.: Sekretariat für kulturelle Zusammenarbeit nichttheatertragender Städte und Gemeinden in Nordrhein-Westfalen. Projektltg., Katalogkonzeption u. Red.: Petra Renkel]. - Bönen : Kettler, 1999. - 127 S. : zahlr. Ill. (z.T. farb.) [Katalog]
- 2191 We're not over here for the Weather**
: Eva-Maria Kollischan, Michael Göring, Claudia Vaes, André Philip Lemke, Sylvia Trau, Martin Durham, Stephan Homann, Ruppe Koselleck, Frederik Foert ; [dieser Katalog erscheint anlässlich der Ausstellung „We're not over here for the Weather“ im KunstVerein Ahlen, 28. April - 2. Juni 2002] / [Hrsg.: KunstVerein Ahlen, Stadt-Galerie Ahlen ... Text: Andrea Fink ...]. - Berlin : Felixleiter, 2002. - 32 S. : überw. Ill. (farb.) Katalog
- 15.4 Fritz-Winter-Haus**
- 2192 Asshauer, Kathrin:**
- Fritz-Winter-Haus : ein Haus mit vielen Einblicken

In: VorOrt : Stadtteilzeitung für den Ahlener Süd-Osten. Nr. 4. 2000. S. 17 -18
- 2193 Enrico della Torre**
: Arbeiten aus den Jahren 1958 - 1986 ; Bayer. Staatsgemäldesammlungen München, 7. Juli 1987 - 23. August 1987 ; Kunstverein Ludwigshafen am Rhein e.V., Ludwigshafen, 3. September 1987 - 4. Oktober 1987 ; Fritz-Winter-Haus, Ahlen/Westfalen, 24. Oktober 1987 - 31. Dezember 1987 / [Red.: Annegret Hoberg]. - München : Bayer. Staatsgemäldesammlungen [u.a.], 1987. - 64 S. : überwiegend Ill. (z.T. farb.) 1000 Ex. 99 nummerierte Ex. von 1 - 99 u. 30 nummerierte von I - XXX enth. e. dreifarb. signierte Radierung von Enrico della Torre



- 2194 Fritz Winter**
: ausgewählte Werke von 1949 - 1975 ; [Ausstellungskatalog] Kunsthalle Gießen 9. April bis 10. Mai 1998, Fritz-Winter-Haus Ahlen 22. August bis 18. Oktober 1998, Galerieverein Leonberg e.V. 29. November [1998] bis 31. Januar 1999, Fritz-Winter-Atelier Diessen 17. April bis 31. Juli 1999 / Red.: Helga Gausling. - Münster : Stegemöller, 1998. - 113 S. : überw. Ill. (farb.)
- 2195 Fritz Winter**
: zum 80. Geburtstag ; Städtisches Gustav-Lübcke-Museum, Hamm, 22. September - 27. Oktober 1985 ; Fritz-Winter-Haus, Ahlen, 21. September bis 15. Dezember 1985 ; Heimatmuseum Ahlen, 21. September - 27. Oktober 1985 / [Red. des Kataloges: Helga Gausling]. - Hamm : Gustav-Lübcke-Museum [u.a.], 1985. - 195 S. : überwiegend Ill. (z.T. farb.)
- 2196 Fritz-Winter-Haus - Museum und Galerie moderner Kunst**
- Ständige Sammlung und Archiv des Künstlers Fritz Winter und Galerie zeitgenössischer Kunst in Ahlen von Helga Gausling

In: Münsterland - Jahrbuch des Kreises Warendorf / 52.Jg. 2003, S. 139 - 141
- 2197 Georg Meistermann**
: Aquarelle, Gouachen und Zeichnungen ; Retrospektive der Arbeiten 1928 - 1980 ; Fritz-Winter-Haus, Ahlen, 9. Mai - 6. Juni 1981 ; Galerie Heimeshoff, Essen, 9. Mai - 6. Juni 1981 ; Schlosshofgalerie, Kisslegg u. Lindau, 13. Juni - 12. Juli 1981 / [Text u. Katalog-Auswahl: Hans van der Grinten]. - Ahlen : Fritz-Winter-Haus [u.a.], 1981. - [53] Bl. : überwiegend Ill. (z.T. farb.)
- 2198 Hans-Jürgen Schlieker**
: Radierungen 1967 - 1999 ; [erscheint zum 75. Geburtstag des Künstlers und Ausstellungen im Fritz-Winter-Haus Ahlen sowie dem Märkischen Museum der Stadt Witten] / [hrsg. von Wolfgang Zemter]. - Bönen : Kettler, 1999. - 163 S. : überw. Ill.
- 2199 Heinrich Siepmann**
: [Ausstellungskatalog] ; Museum Bochum 18.11.1989-07.01.1990; Galerie Mühlenbusch, Düsseldorf 30.11.1989-23.01.1990; Fritz-Winter-Haus, Ahlen 20.01.1990 -19.03.1990 / [Hrsg.: Museum Bochum ; Galerie Mühlenbusch, Düsseldorf ; Fritz-Winter-Haus, Ahlen. Red. u. graf. Gestaltung : Sepp Hiekisch-Picard. Beitr. : Dorothee Bauerle ...]. - Bochum : Kordt, 1989. - o.Z.
- 2200 Herbert Bauer**
: Arbeiten auf Papier ; [anlässlich der Eröffnung einer Herbert-Bauer-Ausstellung im Fritz-Winter-Haus in Ahlen, Westfalen, am 19. April 1997] / Günther Wirth. [Übers.: Petra Lent]. - Ostfildern-Ruit : Hatje, 1997. - 177 S. : überw. Ill. Literaturverz. S. 174 - 177. - Beitr. teilw. dt. und engl.



- 2201 Ludwig Dinnendahl**
: Fritz-Winter-Haus 24.11.1979 - 23.12.1979 ;
[Ausstellungskatalog] - s.l. - 18 Bl. : überw. Ill.
- 2202 Mario Moronti**
: Sommer-Atelier, Ahlen 1992 ; Fritz-Winter-Haus Ahlen, Kunstverein Ahlen, Stadt Ahlen 13. September - 4. Oktober 1992 / [Hrsg.: Fritz-Winter-Haus, Ahlen ; Kunstverein Ahlen ; Stadt Ahlen. Text: Ingo Bartsch. Red.: Burkhard Leismann]. - Münster : Stegemöller, 1992. - 64 S. : überw. Ill. (meist farb.) Katalog
- 2203 Rubens-Preisträger im Fritz-Winter-Haus Ahlen/Westfalen**
: aus Anlaß der Rubens-Preisverleihung 1977 an Fritz Winter zeigt das Fritz-Winter-Haus in Ahlen/Westfalen Arbeiten aller Rubens-Preisträger der Stadt Siegen ; 1977 Fritz Winter, 1972 Antoni Tàpies, 1967 Francis Bacon, 1962 Giorgio Morandi, 1957 Hans Hartung / [Hrsg.: Fritz-Winter-Haus, Helga Gausling. Texte: Horst Keller ... Red.: Herbert Bauer]. - Geislingen/Steige : C. Maurer, [1977?]. - [16] S. : überw. Ill. (z.T. farb.)
- 2204 Willi Sandforth**
: [Ausstellungskatalog] ; Kulturgesellschaft der Stadt Ahlen 16.04.-12.05.1988; Fritz-Winter-Haus, Ahlen 16.04.-29.05.1988; Städt. Gustav-Lübke-Museum, Hamm 17.04.-29.05.1988; Museum Abtei Liesborn 20.11.1988-08.01.1989 - o.O. : o.Verl., o.J. [ca.1988]. - 72 S. : überw. Ill. (z.T. farb.)

15.5 Galerien

- 2205 Galerie Gerullis (Tönnishäuschen)**
: [es liegen (Künstler)-Mappen zu den gezeigten Ausstellungen aus den Jahren der Ausstellungs- und Galerietätigkeit (1989 bis 2003) vor] ; Ausstellungen: 1989: Anita Winter, Willi Fassbender ; 1990: Dieter Portugall ; 1991: Falko Behrendt ; 1992: Osmund Hansen, Bent Holstein, Nils Reumert ; 1993: Internationale Grafik ; 1993: Hans Voigt Steffensen ; 1994: 24 Künstlerinnen aus Berlin: Begegnungen - Frauen im Bilde ; 1995: Falko Behrendt ; 1996: Rainer Fetting ; 1996: Herwig Zens ; 1997: Ingeborg Hoven ; 1998: Günter Grass ; 1999: Ende des 20. Jahrhunderts ; 1999: Peter Fetthauer ; 2000: Elvira Bach ; 2001: Otto Beckmann ; 2002: Armin Müller-Stahl ; 2003: Arbeiten der in der Galerie gezeigten Künstlerinnen und Künstler sowie aus eigener Sammlung Gunhild Gerullis. - Tönnishäuschen, o.J.



15.6 Artothek der Stadtbücherei

2206 Amsbeck, Ulrike:

- Nautilus : Radierung / Ulrike Amsbeck. - 2000. - 41 cm x 31 cm

2207 Bauer, Herbert:

- Ohne Titel / Herbert Bauer. - 48/50 - 1982 (?). - 47,5 cm x 59 cm, Querformat

2208 Campendonk, Heinrich:

- Penzberger Reiter / Heinrich Campendonk. - 1918. - 62 cm x 52 cm

2209 Feischen, Bernhard:

- Vehringsmühle-Rückseite Ahlen / Bernhard Feischen. - 1968. - 75cm x 85cm

2210 Feischen, Bernhard:

Ahlen - Markt / Bernhard Feischen. - o.J.. - 61 cm x 80 cm

2211 Geisbe, Heiner:

- Traumkraut / Heiner Geisbe. - 1993.
Ölfarbe auf Karton

[1]. - 35 cm x 45 cm

[2]. - 35 cm x 45 cm

[3]. - 35 cm x 45 cm

[4]. - 35 cm x 45 cm

[5]. - 35 cm x 45 cm

[6]. - 35 cm x 45 cm

[7]. - 35 cm x 45 cm

2212 Gudrun Barenbrock „Schöne Aussichten“

: Projekt zum Förderpreis der Stadt Ahlen 1990 / [Text : Ulrich Krempel].
- Münster : Stegemöller, o.J. [um 1991]. - [12] S. : überw. Ill. (z.T. farb.)

2213 Hagenbrock, Karlheinz:

- Vorbeigehen / Kh. Hagenbrock. - 7/30 - o.J. [um 1983]. - 43 cm x 57 cm, Querformat

2214 Kitzig, Alfred:

- Unter Tage / Alexa Kitzig für Alfred Kitzig. - o.J. - 45 cm x 35 cm, Hochformat

2215 Kitzig, Alfred:

- Grube und 5 Schafe / Alfred Kitzig. - o.J. - 46 cm x 56,5 cm, Querformat



- 2216 Kitzig, Alfred:**
- Spökenkieker 1961 / Alexa Kitzig für Alfred Kitzig.
- 1961 (?). - 70 cm x 50,5 cm, Hochformat
- 2217 Kitzig, Alfred:**
- Heilige Barbara / Alexa Kitzig für Alfred Kitzig. - o.J. - 59 cm x 45,5 cm, Hochformat
- 2218 Meistermann, Georg:**
- Ohne Titel / G. Meistermann. - 48/50 - 1982 (?). - 52,5 cm x 43,5 cm, Hochformat
- 2219 Müller, Birgit:**
- Ohne Titel : Öl auf Leinwand / Birgit Müller. - o.J. [um 1999]. - 76 cm x 56 cm
- 2220 Neuhaus, Lotte:**
- Herbst : Radierung / Lotte Neuhaus. - 1/20 - o.J. - 59 cm x 48 cm
- 2221 Oelze, Christiane:**
- Zierapfel : Aquarell / Christiane Oelze. - 2002. - 46 cm x 34,5 cm
- 2222 Oelze, Christiane:**
- Mandarinen : Aquarell / Christiane Oelze. - 2002. - 46 cm x 34,5 cm
- 2223 Oelze, Christiane:**
- Kürbisse : Aquarell / Christiane Oelze. - 2002. - 57 cm x 45,5 cm
- 2224 Oelze, Helmut:**
„Katen am Hohen Ufer“ / Ahrenshoop : Aquarell
/ Helmut Oelze. - 2003. - 34 cm x 44 cm
- 2225 Pütter, Manfred:**
- Weizen / Manfred Pütter. - 1993. - 72 cm x 92 cm
- 2226 Pütter, Manfred:**
- Mühle, Haus Vorhelm / Manfred Pütter. - 1994. - 68 cm x 87,5 cm
- 2227 Pütter, Manfred:**
- Mühle, Haus Vorhelm / Manfred Pütter. - 1994. - 68 cm x 87,5 cm
- 2228 Reddig, Annie:**
- Ohne Titel : Öl auf Malkarton / Annie Reddig. - o.J. - 33,5 cm x 44 cm
- 2229 Rinke, Margret:**
- Rapsfeld : Aquatinta-Radierung / Margret Rinke. - 3/15 - 1992. - 41 cm x 48 cm
- 2230 Rinke, Margret:**
- Binnenland I / Margret Rinke. - 1979. - 65 cm x 52 cm
- 2231 Sandforth, Willi:**
- Ohne Titel / Willi Sandforth. - 1982. - 52 cm x 42,5 cm



- 2232 Schweizer, Hermann:**
- Studie Bornholm / Hermann Schweizer. - ca. 1964. – 67 cm x 82 cm
- 2233 Siepman, Heinrich:**
- Ohne Titel / Heinrich Siepman. - 1982. – 70 cm x 60,5 cm
- 2234 Steinberg, Wolfgang:**
- Der Plan des Kapitäns / Wolfgang Steinberg. - 1982. – 48 cm x 57,5 cm
- 2235 Vogelwohl, Paula:**
- Ohne Titel : Aquatinta-Radierung / Paula Vogelwohl. - E.A. - o.J. - 37 cm x 42 cm

15.7 Einzelobjekte

- 2236 Kunst im öffentlichen Raum der Stadt Ahlen**
verantwortlich: Kulturgesellschaft der Stadt Ahlen e.V. unter fachlicher Begleitung der Stadt Ahlen, Der Bürgermeister, Abteilung für Schule, Kultur und Weiterbildung. Auswahl der Skulpturen und Texte: Ute Ewering. – Ahlen : Gummich [Druck] 2005. – 41 S. : überw. Ill.
- 2237 Skulptur vom Sämann - eine Widmung an Ahlens Bürger**
- Ein Ort geistiger Einkehr an der Hofeinfahrt bei Schulze Allendorf von Theodor Keseberg

In: Der beflügelte Aal / Bd. 16 (1997), S. 10 - 12
- 2238 „De Spökenkieker“ von Alfred Kitzig**
- „Der Birkenbaum von Werl“ inspirierte den Meister der Radierung

In: Der beflügelte Aal / Bd. 04 (1985), S. 24 - 25
- 2239 Gerhard Breda 1717 - 1781**
- Paul Röschenbleck über den Meister der Strahlenkranzmadonna in der Alten Kirche zu Ahlen von Paul Röschenbleck

In: Der beflügelte Aal / Bd. 09 (1990), S. 19 - 23
- 2240 Die ehemalige Barockausstattung der Alten Kirche - und was davon blieb**
- Paul Röschenbleck sucht Spuren aus der Zeit vor der Neugotik von Paul Röschenbleck

In: Der beflügelte Aal / Bd. 07 (1988), S. 10 - 17



- 2241 Der Apostel Paulus**
- Ein Gemälde von Karl Radinger aus dem Kriegsjahr 1944, entstanden im Ahlener Lazarett St. Michael von Paul Röschenbleck
- In: Der beflügelte Aal / Bd. 17 (1998), S. 33 - 37
- 2242 Kinder in Bronze „Schickse und Jäuster“**
- Kunstwerk an Sparkassenfiliale ist „greifbar“ von Karl-Heinz Schulte
- In: Der beflügelte Aal / Bd. 16 (1997), S. 85
- 2243 St. Marien Ahlen/Westf.**
[Paul Hövels ; Alois Nühse. Fotos: Andreas Lechtape]. - 1. Aufl. - Regensburg : Schnell und Steiner, 1993. - 19 S. : zahlr. Ill. - (Kunstführer ; Nr. 2116)
- 2244 Die Ersterwähnung Ahlens in der Vita II des heiligen Liudgers in einer Miniatur des 11. Jahrhunderts**
von Rembert Wilke
- In: Der beflügelte Aal / Bd. 23 (2004), S. 16 - 20
- 2245 Einweihung der Skulptur des „Swienetöns“ in Tönnishäuschen**
von Christian Wolff
- In: Der beflügelte Aal / Bd. 18 (1999), S. 42 - 43
- 15.8 Einzelne Künstler**
- 2246 Ahlener Freizeitkünstler stellen sich vor!**
Aufl. 300 - Raeggel [Druck], 1988. - [24 S.] : Ill.
- 2247 Alfred Kitzig starb 1964 fern der Heimatstadt Ahlen**
- Egon Ahlmer erinnert an den Künstler und sein Werk von Egon Ahlmer
- In: Der beflügelte Aal / Bd. 07 (1988), S. 6 - 9
- 2248 Alfred Kitzig - Meister der Radierung**
: 1902 - 1964 ; Ausstellung der Kulturgesellschaft der Stadt Ahlen (Westf.) 27. Februar 1983 bis 20. März 1983, Heimatmuseum Ahlen / [Hrsg. von d. Sparte „Bildende Kunst“ d. Kulturgesellschaft d. Stadt Ahlen (Westf.). Verantwortl. für d. Inhalt: Edgar H. Nahrath]. - Ahlen : Gummich, [1983?]. - [28] S. : überw. Ill. + 1 lose Beil. [Katalog]



- 2249 Alfred-Kitzig-Förderpreis der Stadt Ahlen**
: Wolfgang Steinberg, Preisträger ; [Ausstellung der Stadt Ahlen in Verbindung mit der Kulturgesellschaft vom 20.5.-3.6.1984] / hrsg. vom Schulverwaltungs- u. Kulturamt d. Stadt Ahlen. - Ahlen : Gummich, 1984. - [24 S.]
- 2250 Alte Künstler sehen Europa**
: eine Kunstausstellung zum Europäischen Jahr älterer Menschen / Hrsg.: Stadt Ahlen, der Stadtdirektor ; Volkshochschule (VHS) in Zusammenarbeit mit dem Bundesverband Bildender Künstler e.V., Bezirk Westfalen-Süd (BBK). Konzeption u. Ausstellungs-Organisation: Rudolf Blauth ... Red.: Bernd Moenikes. - Dortmund : Montania Druck- u. Verlagsges., 1993. - 55 S. : zahlr. Ill. (z.T. farb.) [Aus Ahlen: Ulla Knöpker]
- 2251 In memoriam Hermann Schweizer**
von Werner Amendy

In: Der beflügelte Aal / Bd. 18 (1999), S. 33 - 37
- 2252 Elisabeth Gallenkemper begegnet Alfred Kitzig**
von Werner Amendy

In: Der beflügelte Aal / Bd. 22 (2003), S. 20 - 21
- 2253 Arens, Willi:**
Alfred Kitzig : der Künstler und sein Werk
von Willi Arens

In: Heimatkalender für den Kreis Beckum 1953, S. 39 - 43
- 2254 Malerei, Graphik, Plastik - Überblick über die bildenden Künstler im Kreise Beckum**
von Willi Arens

In: Heimatkalender für den Kreis Beckum / 1952, S. 28 - 34
- 2255 Alfred Kitzig starb glücklich über Regelung seines Nachlasses**
- Johannes Baldauf berichtet über seinen Besuch mit Gustav Fiebig in Kreuth

In: Der beflügelte Aal / Bd. 08 (1989), S. 26 - 30
- 2256 Bernhard Conrad**
: Malerei / Text: Eva Tegeder-Lade ... Hrsg.: Kulturgesellschaft der Stadt Ahlen. - Hamm : Pröpperdruck , 1992. - [16 S.] : überw. Ill. (farb.)
- 2257 Paul Heinz Briest - ein Ahlener Künstler**
von Rosemarie Briest

In: Der beflügelte Aal / Bd. 19 (2000), S. 31 - 34



- 2258 Künstler der Heimat wirken in die Welt**
von Karl Brüning

In: Heimatkalender für den Kreis Beckum / 1958, S. 60 - 65
- 2259 Belauschte Natur - Tiergestalten in Hecken und Bäumen**
Bild, Vers und Schrift: Johannes Everding
Ahlen : Sommer , [1977]. - 28 Bl. : Ill.
- 2260 Fritz Winter**
: Ahlen 1977, Ausstellung im neuen Rathaus vom 28. Oktober bis 13. November 1977 ; [Katalog] / [Hrsg.: Kulturamt der Stadt Siegen. Red.: Klaus Ertz ...]. - Siegen : Vorländer, 1977. - 40 S. : Ill. [überw. farb.]
- 2261 Fritz Winter**
: ausgewählte Werke von 1949 - 1975 ; [Ausstellungskatalog] Kunsthalle Gießen 9. April bis 10. Mai 1998, Fritz-Winter-Haus Ahlen 22. August bis 18. Oktober 1998, Galerieverein Leonberg e.V. 29. November [1998] bis 31. Januar 1999, Fritz-Winter-Atelier Diessen 17. April bis 31. Juli 1999 / Red.: Helga Gausling. - Münster : Stegemöller, 1998. - 113 S. : überw. Ill. (farb.)
- 2262 Fritz Winter zum 60. Geburtstag**
: [Ausstellungskatalog] / Kulturgesellschaft der Stadt Ahlen ; Kunstverein des Kreises Beckum ; Sauerland-Museum Arnsberg. - o.O. : o.V., [1965]. - [12] S. : Ill. [z.T. farb.]
- 2263 Wortbilder zu Radierungen von Alfred Kitzig**
von Elisabeth Gallenkemper
Marl : Pavo-Verl., 2002. - 60 S. : zahlr. Ill.
- 2264 Zum 100. Geburtstag ehrt die Region den Künstler Fritz Winter**
von Helga Gausling

In: Der beflügelte Aal / Bd. 23 (2004), S. 94 - 98
- 2265 Georg Meistermann**
: Monographie und Werkverzeichnis / hrsg. von Karl Ruhrberg u. Werner Schäfke. Mit e. Werkverz. d. Gemälde von Inge Herold. - Köln : Wienand, 1991. - 420 S. : zahlr. Ill. (z.T. farb.)
- 2266 Gudrun Barenbrock „Schöne Aussichten“**
: Projekt zum Förderpreis der Stadt Ahlen 1990 / [Text : Ulrich Krempel]. - Münster : Stegemöller, o.J. [um 1991]. - [12] S. : überw. Ill. (z.T. farb.)
- 2267 Willi Sandforth - Neue Bilder**
Zum 80. Geburtstag des Malers
von Markus Heinzemann

In: Münsterland - Jahrbuch des Kreises Warendorf / 52.Jg. 2003, S. 142 - 149



- 2268 Herma Blum, Anita Blum-Paulmichl**
- Gobelins, Medaillen
Hrsg.: Kulturgesellschaft der Stadt Ahlen. - Ahlen, 1986. - 12 S. III.
- 2269 Hermann Schweizer**
: Katalog der Ausstellung / Kulturgesellschaft der Stadt Ahlen [Hrsg.]. - Ahlen. - [ca. 28 S.] : zahlr. III.
- 2270 Hermann Schweizer**
: Gemälde, Zeichnungen, Reliefs ; Ausstellung zum 70. Geburtsjahr
- Ahlen (Westf.) : E. Sommer, [1980]. - o.Z. : überw. III. (z.T. farb.)

Ausstellung zum 70. Geburtstag ; Ausstellung <1980> ; Katalog
- 2271 Hermann Schweizer zum 75. Geburtstag**
: 1910 - 1985 / [hrsg. von d. Kulturgesellschaft der Stadt Ahlen.
Für d. Inhalt verantwortl.: Klaus Hallerstede, Heinz Hartmann]. -
[Ahlen] : E. Sommer, [1985?]. - [28] S. : überw. III. (z.T. farb.)
- 2272 Höpken, Ulla:**
- Das Staunen / Ulla Höpken. - Recklinghausen : Ahlen, 1999. - [68] S. : überw. III.
- 2273 Ludger Wörtler - Raum-Körper**
: Malerei - Plastik - Graphik ; 10. November - 22. Dezember 1996,
Kunstverein Ahlen e.V., Stadt-Galerie / [Katalogtext: Andrea Fink]. - Münster : Pixel's Corner, 1996. - 24 S. : überw. III. (farb.)
[Ahleener Künstler]
- 2274 Man lebt im Wirken der Schöpfung - Fritz Winter zum 100. Geburtstag**
hrsg. vom Gustav-Lübcke-Museum, Hamm, Fritz-Winter-Haus, Ahlen, Schloß Cappenberg, Kreis Unna, Kunst-Museum Ahlen. Red. : Martina Padberg. Mit Beitr. von Ingo Bartsch - Bramsche : Rasch, 2005. - 288 S. : zahlr. III. Ausstellungskatalog
- 2275 Manfred Brückner - Ohne Titel**
: Dauerausstellung, Schachtstraße 71-73, 59229 Ahlen / [Hrsg.: veloton. Bilder-Auswahl: Manfred Brückner]. [Vorwort: Dierk Hartleb]. - o.O. : Bitter & Loose, [2002]. - [12] S. : überw. III. (z.T. farb.)
- 2276 Begegnung mit Alfred Kitzig**
von Edgar P. Nahrath

In: Der beflügelte Aal / Bd. 12 (1993), S. 18 - 23
- 2277 Olivia Seiling**
: Zeichnung in vier Dimensionen, Filmstills und Zeichnungen auf Papier und Folie ; [dieser Katalog erscheint anlässlich der Ausstellung „Schlaf nur“ von Olivia Seiling im Kunstverein Ahlen vom 20.1. bis 24.2.2002 / [Hrsg.: Kunstverein Ahlen e.V. Text: Andrea Fink]. - Sendenhorst : Erdnuß-Druck, 2002. - [12 Bl.] : überw. III. (z.T. farb.) Katalog



- 2278 Robert Paulmichl, Anita Blum-Paulmichl, Herma Blum**
Plastiken-Medaillen, Entwürfe-Gobelins - Ahlen (Westf.) : Sommer, o.J. - [10 Bl.]
- 2279 Robert Paulmichl, Herma Blum**
: Plastiken, Wandteppiche ; Ausstellungskatalog. -
Kulturgesellschaft der Stadt Ahlen : o.J. - [18 S.] : Ill. (farb.)
- 2280 Erinnerungen an Alfred Kitzig**
von Günter Sandgathe

In: Der beflügelte Aal / Bd. 22 (2003), S. 24 - 27
- 2281 Alfred Kitzig, ein Meister der Graphik**
von Hermann Schweizer

In: Heimatkalender für den Kreis Beckum / 1964, S. 49 - 52
- 2282 Fritz Winter zum 60. Geburtstag - Lebensweg und Werk des Malers**
von Hermann Schweizer

In: Heimatkalender für den Kreis Beckum / 1966, S. 61 - 68
- 2283 Willi Sandforth**
: [Ausstellungskatalog] ; Kulturgesellschaft der Stadt Ahlen 16.04.-
12.05.1988; Fritz-Winter-Haus, Ahlen 16.04.-29.05.1988; Städt. Gustav-Lübke-
Museum, Hamm 17.04.-29.05.1988; Museum Abtei Liesborn 20.11.1988-
08.01.1989 - o.O. : o.Verl., o.J. [ca.1988]. - 72 S. : überw. Ill. (z.T. farb.)



Register

A

A. Berenbrock	1381, 1386
A. Schomaker & Cie.	1382
Abeler, Julius	547, 548, 715, 1018 - 1019
Abiturientenvereinigung Ahlen (AVA)	2022, 2023, 2032, 2057
Abteilung für Wirtschaft und Strukturförderung	882, 1268
Abwasserwerk der Stadt Ahlen	260, 266, 280
Ahlener Bürgerschützenverein e.V.	1865 - 1868
Ahlener Sportvereinigung e.V.	1853, 1854
Ahlener Stadtmusikanten	1898
Ahlener Wallfahrtsleitung	1700
Ahlmer, Egon	95, 349, 380, 586, 719, 720, 721, 722, 723, 1266, 1766, 1767, 1768, 1920, 2247
Akim	46
Albers, Julia	685
Allgemeiner Bürgerschützenverein 1914 e.V.	1869 - 1871
Allgemeiner Schützenverein Vorhelm e.V.	1872 - 1874
Althaus, Katharina	1769
Althoff, Theodor	717
„Alter und Soziales e.V.“	1212, 1238
Ameling, Margrit	585
Amendy, Werner	108, 587, 588, 697, 2032, 2080, 2251, 2252
Amsbeck, Ulrike	2206
Amt für Öffentlichkeitsarbeit, Stadtentwicklung und Wirtschaftsförderung	75, 217, 904, 1086, 1296
Amt für Umweltschutz	1517
Angelsportverein Ahlen e.V.	1803, 1804
Anton Neuhaus, Spedition	1506, 1507
Anton Willmes	1455
Aperdanner, Hans	1643, 1695
Aperdanner, Marlies	1655
Arbeitsgruppe für Vor- und Frühgeschichte	365, 1661
Arbeitskreis für Vor- und Frühgeschichte ...	1087, 1698
Arbeitskreis Jugend- und Drogenberatung e.V.	347, 364, 366, 526, 953, 962, 963, 1522, 1995,
Archäologische Arbeitsgruppe des Förderkreises ...	364, 953
Architekturbüro ASD	1503
Arens, Willi	2253, 2254
Arnemann, Willi	1959
Assauer, Kathrin	109, 110, 2192
Aschenbrenner, Hans	724, 1770
Aschoff, Diethard	494, 495, 1742, 1747
Aulike, Anna	567
Aust, Florian	1148
Awg – Werbegemeinschaft zur Förderung von Wirtschaft und Verkehr der Stadt Ahlen	913, 927, 1264, 1482, 1483



B

Baasel, Thomas	786
Bach, Heinz	228
Bachmann, Wilhelm	112
Baldauf, Johannes	114 - 117, 381, 382, 395, 396, 1267, 1488, 1533, 2081, 2255
Baldauf, Reinhard	1488
Baldus, Alexander	118
Baleka, Johann	698
Ballspielverein Westfalia 06 e.V. Ahlen	1826 - 1832
Barckhaus, Conrad H.	536, 1337
Barckhaus, Wilhelm	536, 1337
Barnard, Egon	235, 2022
Barenbrock, Gudrun	2212
Baron, Hans	232, 387, 1365
Barth, Fritz	1338
Baudezernat, Tiefbauamt	1518
Bauer, Hans Dieter	1271, 1473, 1475
Bauer, Herbert	2207
Baum, Dieter	1519
Bauordnungs- und Hochbauamt	947
Bauverein Glückauf	1024, 1028, 1056
BBE-Unternehmensberatung	1482, 1483
Becker, Joseph	229, 1339
Becker, Paul	119 - 121, 0549, 1620
Becker, Robert	1929
Beerheide, Therese	236, 237, 274
Beerhorst, Bernard	1298
Beier, Peter	41
Beier, Reinhold	275
Bender, Franz	276
Beratungsstelle für Stahlverwendung	1397, 1398
Berger, Herbert	123, 124, 494, 591 - 606, 1020
Berger, Martha	607, 608, 1065
Berghaus, Peter	338
Bergmann, Andrea	2125, 2136
Bergner-Hamm, Karl	609
Bertram von Ahlen	176
Berufskolleg St. Michael	2046
Beschnitt, Hans-Joachim	725
Bette, Gerd	2061, 2082
Betten Gahrmann	1479
Beumer, Heinrich	154, 438
Beuse, Elke	2042
Bezirksstelle für Agrarstruktur Münster, Kreisstelle Warendorf, Referat Gartenbauliche Betriebs- und Arbeitswirtschaft	1317
Bils, Schwester M. Ludgera	2050
Blauth, Rudolf	22, 692, 786, 948, 1023, 1192, 1255, 1344, 1366, 2094, 2108, 2250
Blotevogel, Hans Heinrich	230



Blomberg, Ilse	610, 611
Blum, Marion	2
Bock, Wilhelm	2026
Bockholt, Werner	2101
Bockhorst, Wolfgang	1149
Bohnenkamp, Josef	1451
Böckenholt, Wilm	684
Böning, Manfred	1724
Börste, Franz	1968, 2077
Börsting, Heinrich	1621, 1623
Bohn, Herbert	398, 1520, 1644, 1868
Bonse, Hildegard	1546, 1547
Borowski, Klaus	1227
Box-Sport-Club-Ahlen 27 e.V.	1805, 1806
Bramkamp, Rudolf	1574
Brandenburger, Herma	949
Breidenbach, Susanne	2127
Breuer, M.	81 - 85
Brautlecht, Franz-Josef	257
Brehe, Wilhelm	1090, 1111
Brehmer, Christian	1269
Brepohl, Wilhelm	1152
Breucking, Walter	238, 313, 0314, 331, 399, 400, 401, 522, 550, 931, 950, 1021, 1322, 1342, 1610, 1619, 1717, 2001
Briest, Rosemarie	2257
Brinkpeter, Heinrich	55, 509, 854
Brockpähler, Wilhelm	726
Broska, Magdalena	2115
Brückner, Manfred	2275
Brüggemann, Josef	1876, 1877
Brüning, Karl A.	612, 2258
Buchholz, Heinz	1159
Buderer, Hans-Jürgen	2129
Budnik, Franz	541, 2060
Büchel, Matthias	1925, 1926
Bücker-Flürenbrock GmbH u. Co. KG	1466
Bürgerausschuss zur Förderung des Ahlener Karnevals	1930
Bürgerschützenverein Süden e.V.	1879
Bufe, Thomas	1077, 1078
Bufe, Alfred	1474
Buller, Gerd	2028
Bund der Vertriebenen, Ortsverband Ahlen	1158 - 1162, 1164
Bund Deutscher Verkehrsvereine e.V.	830
Bundesministerium für Familie, Senioren, Frauen ...	1147
Burg, Peter	383, 855, 1124, 1153
Busch-Schücking, Katharina	103, 108, 143
Buschhoff, Th. s. Th. Buschhoff AG	1461
Busse, Ludwig	2002
Busse, Wigand	2071
Busmann, Christiane	1194



C

Cajacob, Flavian	829
Campendonk, Heinrich	2208
Carlsson, Adolph	258, 259
CDU-Bundesgeschäftsstelle, Abteilung Öffentlichkeitsarbeit, Bonn	1145
CDU Ahlen	1121 - 1123, 1125, 1127, 1134
Celebi, Lokman	1757
Christliche Siedlungsgemeinschaft „Nikolaus Groß“	1025
Christlicher Metallarbeiterverband, Ortsverwaltung Ahlen	1513, 1514, 1516
Clemens August (Fürstbischof)	334
Coerdts, Dietrich	177
Conrad, Bernhard	699, 700, 2157, 2256
Conrad-Raguschke, Elfriede	702
Corneli, Eduard	115
Creutz, Ursula	126
Cube, Hans Ludwig	1526

D

Dahmen, Gertrud	853
Dahlhoff, Bernhard	1647, 1977
Dahrendorff, Volker	42
Dalhoff, Bernhard	1091
Damberg, Fritz	1105
Dammert, Werner	856
Deilmann, Harald	955, 970
Depenbrock, Klaus	1893
Deutscher Leichtathletik-Verband e.V.	1793, 1794
Deutscher Werkbund e.V.	2106
Dib, Mohamed F.	1154
Diederich, Wilhelm	195
DJK „Vorwärts 19“ Ahlen	1833 - 1841
Döding, Bernd	1518
Döhning, Klaus	1323
Döll, Wilhelm	1270
Dörlemann, Elisabeth	2061, 2083
Drescher, Friedel	1577
Drews, Elke	22
Driedrich, Werner	794
Dubois, Julia	2095
Dunker, Rudolf	404

E

Eckholt, Paul	196, 613
Eckholt, Theodor	1788
Eickelberg, Gisela	1482, 1483



Eickelpasch, Rosida	1155
Eickhoff,	405
Eilers, Silke	2096
Edler, Christian	260, 280
Eggeling, Ute	2135
Entwicklungsagentur östliches Ruhrgebiet	905
Epstein, Fritz	197
Eschweiler Bergwerk-Verein	1341
Ester, Lothar	1200, 2004
Ester, Mathias M.	1744
Everding, Johannes	2, 55, 128, 129, 146 509, 654, 727, 766, 854, 951,
s.a. Schulze Everding, Johannes	1102, 1103, 110, 1299, 1762, 1784, 2259
Ewering, Ute	54, 524, 1343, 2099, 2236

F

Fascies, Hans-Günther	496
Familienbildungsstätte Ahlen	614, 676, 1239
Feischen, Bernhard	2209, 2210
Ferber, Gustav	130
Fehrn-Stender, Klaus von	934, 1576
Fink, Andrea	2161, 2165, 2167, 2169, 2170, 2172, 2174, 2179, 2181, 2182, 2184, 2191, 2273
Firmenich, Andrea	2134
Fischer, Hermann	239
Fischer, Werner	131, 132, 1324 - 1328, 1745, 1746, 1771
Fleddermann, Dirk	1499
Fleitmann, Wilhelm	932, 933, 1545, 1548, 1550, 1575
Fölling, Schw. M. Thiatildis	1737, 2069
Förderverein Alte Schule Tönnishäuschen e.V	1990, 2035
Förderverein VHS Ahlen e.V.	2090
Franczak, Marek	28
Franz, Gisela	1194
Franz-Dahlke-Chor/Vocalensemble	1901
Frauengemeinschaft St. Bartholomäus	1650
Frauengemeinschaft St. Marien	1650
Freie Planungsgruppe Berlin GmbH	1508
Freundeskreis für Re'ut Sadaka e.V.	1156
Freye, Horst	1117
Friedrich, Claudia	281, 1272
Friedrich, Gabi	407, 408
Friedrich, Julius	831
Friedrich, Werner	791
Friedrich Wilhelm (Preußen, König, IV.)	458
Frieling, Walter	1394
Fürstbischof Clemens Augusts. Clemens August	



G

Gabriel, Peter	409
Gahrmann, Bernhards. Betten Gahrmann	
Galen, Clemens Graf von	460
Gallenkemper, Elisabeth	616 - 627, 675, 786, 2252, 2263
Gausling, Helga	2194 - 2196, 2203, 2261, 2264
Gehre, Ulrich	9 - 12, 816, 1713
Geisbe, Heiner	2211
Geismar, Friedrich Caspar von	103, 114, 125, 150, 188, 189, 206
Geisthövel, Fritz	148
Gemeinnütziger Bauverein eG	1029
Georges, Dirk	111, 551
Geringhoff, CarlCarl Geringhoff, Maschinenfabrik	1462
Gerlach, Gottfried	1135
Gerlach, Waltraud	846, 2018
Gernert, Wolfgang	729
Gerstenberg, Jörn	914
Gerullis, Gunhild	2205
Gerullis, Thomas („Mötte“)	28
Gesangverein Cäcilia Dolberg	1913
Gesing, Martin	1345, 2180
Geschwister-Scholl-Schule	411
Gieselmann, F. J.	1378
Giers, Rudolf	231
Glasmeier, Heinrich	1027
Gleichstellungsbeauftragte der Stadt Ahlen	903, 1211
Glomb, Alfred	229, 315 - 319, 628, 628, 629, 1346, 1347, 1371
Glückauf-Stiftung	1376
Godel, Kl.	800
Goebel, Martin	1654
Gödde, Peter	412
Goethe, Johann W.	188, 1080
Göttig Paul	1348
Gojny, Jürgen	133, 134, 1611
Goldstein, Josef	954
Gollub, Siegfried	342, 413
Goossens,	1231
Gora, Eva	1893
Gosau, Hans D.	1252, 1253
Grabe, Wilhelm	817
Grabowski, Detlef	378
Graeber, Franz	240, 241, 261 - 263, 284 - 286, 290 - 293
Grentrup, Theodor	126
Gretenkort, Hotel	1488
Grevelhörster, Ludger	387, 454
Grimme, Heinrich	2041
Grönebaum, Stefan	1126
Grube, Marcus	187, 338
Gruhn, Klaus	1612, 2091



Günzel, Erna	1159 - 1164
Gummersbach, Hans W.	160, 414, 447, 1747 - 1749
Gurk, Bernhard	1201, 1275
Gymnasium St. Michael	2047
Gymnasium St. Michael, Leistungskurs Deutsch 12/2	685
Gymnasium St. Michael, Literaturkurs, 12	688, 689

H

Haas-Tenckhoff, Bruno	135
Haberkamp, Wilfried	1814
Hackenberg, Klaus	1300, 1301
Hackethal, Franz	175
Hafner, Michael	2012
Hagenbrock, Karl-Heinz	2213
Hagedorn, Maria	136, 536, 1337
Hageney, Johann	630
Hagenkord, Artur	1866
Hahn, Dietmar	1922 - 1924
Hahne, Carl	232, 387, 1365
Halemba, Dietmar	720, 1766, 1767
Hallerstede, Klaus	703, 2271
Hans-Böckler-Siedlung	126
Hansen, Karl-Ludwig	24 - 27, 50, 1941, 2079
Happy Trumpets	1897
Harder, Günter	934, 1576
Harkort, Friedrich	1568
Hartleb, Dierk	543, 730, 2275
Hartmann, Heinz	525, 538, 1396, 1459, 1817, 1818, 2005, 2271
Haroun, Abdul Kader	1254
Hatscher, Martin	1165, 1756
Haus Sommer	1504
Hecht, Dietmar	406, 1156, 1750, 2029, 2045
Hegelmaier, Ursula	631
Heimann-Ortheiler AG	1389
Heimat-Förderkreis zur Erhaltung westfälischer Tradition	2
Heimatgebiet Münsterland im Westf. Heimatbund	14
Heimatverein Vorhelm	202, 766, 853, 1784
Hein, Wolfgang	1265
Heinz, Richard	1714
Heinzelmann, Markus	2267
Heitzer, Horstwalter	1127
Helmert, Friedrich	96, 1329, 1613, 1624
Hemesoth, Sandra	2088
Henke, Lutz	1276
Hensel, Luise	105, 141, 143
Herberholt, Käthe	1629 - 1631



Herding & Mentrup	
s.a. Stanz- und Emallierwerk Herding & Mentrup	1399, 1400, 1413 - 1423, 1426 - 1435, 1440, 1444
Hering, Harald	1605
Hermann Schwarte GmbH, Stahlradiatoren	1458
Herrmann, Gertrude	1349, 1350
Hermann, Wilhelm	1349, 1350
Hermansen, Klaus	775, 2019
Heuser, Christiane	1211
Heuvelmann, Magdalene	1028, 1029
Herz, Horst	43
Hinterleitner, Gerhard	934, 1576
Hochbauabteilung	952
Hoer, Karl-Ludwig	1541
Höher, Peter	97
Höpken, Ulla	2272
Höpker, H.	832
Hövel, Hermann	1092
Hövels, Paul	138, 1656, 1697, 1725, 2243
Höwener, Theodor	540
Holtmann, Bernhard	137, 632, 1351
Honermann, Hermann	497 - 500, 1708, 1712 1765
Hornung, Hermann	264, 416, 633
Hosselmann, K.	2031
Hotel Gretenkort	1488
Hotel Ostermann	1490
Hradil, Karl	1519
Hübscher, Ralf	539
Huerkamp, Hermann	1166, 1234, 1242, 1244 - 1250
Huhn, Michael	417, 818, 1031, 1039, 1167, 1352 - 1354, 1509
Hund, A.	81, 86 - 88
Hunke, Josef	634, 635
Huske, Joachim	1374
Huster, Hannelore	786

I

Industrie- und Handelskammer	1288
Industriegewerkschaft Bergbau, Ortsgruppe Ahlen	1511, 1512
Institut für Bevölkerungsforschung und Sozialpolitik	1176
Institut für Landes- und Stadtentwicklungsforschung	1519
International Police Association (IPA)	1544
Isenberg, Gabriele	1068
Iwan der Schreckliche	191



J

Jacobsen, Eckhard	1925
Jäger, Klaus	1823
Jägerbataillon 441	1597, 1598
Jägerbataillon 531	1600
Jamin, Jürgen	139
Jaunich, Horst	1190, 1743
Jericho, Kurt	1356
Jochimsen, Margarete	2133, 2168
Joh. Panick	1467, 1468
Johanterwage, Adolf	140
John, Antonius	2, 98, 122, 141 - 144, 320, 397, 419 - 428, 590, 636 - 642, 732, 819, 820, 958 - 960, 1128 - 1132, 1202, 1278, 1303, 1625, 1626, 1659, 1773, 1933, 1988, 2077, 2008, 2052
John, Ferdinand	130, 296, 297, 1132, 1626
John, Maria	552
Josef Bohnenkamps. Bohnenkamp, Josef	
Josef Ostermann, Fachgeschäft	1477, 1485
Jugend- und Kulturamt der Stadt Ahlen	20
Jugend- und Sportamt	887
Jugendamt	1214, 1215, 1225
Jugendheim Burbecksort und Jugendamt	32
Jugendzentrum Ost	48
Jungschützenkorps im Bürgerschützenverein e.V.	1866, 1867

K

KAA – Pflege- und Wohnberatung	1236
KAB St. Gottfried	1651
KAB St. Josef	1652
KAB St. Ludgeri	1653
Kaderka, Egon	1806
Kaever, M	321
Kahraman, Dursum	109
Kaldewei, Franz GmbH	961, 1385, 1387, 1391 - 1393, 1448, 1450, 1452 - 1454, 1463
Kaldewei, Gerhard	111
Kalies, Erich Walter	193
Kanu-Verein Ahlen e.V.	1812
Karnevalsgesellschaft Ahleener Carneval Club e.V.	1954 - 1956
Karnevalsgesellschaft Ahleener Narrengilde e.V.	1953
Karnevalsgesellschaft Freudenthal e.V.	1940 - 1942
Karnevalsgesellschaft Klein Köln Vorhelm e.V.	1958
Karnevalsgesellschaft Kükengarde e.V.	1952
Karnevalsgesellschaft Neustadt e.V.	1943 - 1947
Karnevalsgesellschaft Nett und Oerndlik e.V.	1948 - 1951
Karnevalsgesellschaft Schwarz-Gelbe Funken e.V.	1957
Kasten, Claudia	1991



Katholische Kirchengemeinde St. Elisabeth	1696
Katholische Kirchengemeinde St. Josef	1655
Katholischer Gesellenverein Ahlen	1649
Kauder, Claudia	145
Kehr, Manfred	788, 916, 1892
Kemper, Gerhard	731, 850, 851
Kemper, Heinrich	2, 146, 298, 343 - 347, 351- 368, 429 - 431, 526, 733, 935, 962 - 966, 1032 - 1037, 1069 -1071, 1093 - 1095, 1113, 1489, 1661- 1667, 1726 - 1728, 1995
Kerkmann, Christof	1884
Kerkmann, J. und H.	
s.a. Westfälische Stanz- und Emaillierwerke	1406, 1409, 1410, 1441, 1447
Kerkmann, Josef	1704
Kersting, Rolf	1606
Keseberg, Theodor	147, 242, 644, 734, 1487, 1958, 1971, 2237
Kessing, Maria	2, 148, 149, 432, 527, 731, 735, 851, 967, 968, 1072, 1114, 1331, 1764, 2053, 2054
Kfd St. Bartholomäus	1657
Kfd St. Gottfried	1668
Kfd St. Marien	1648
Kfd St. Pankratius, Vorhelm	1710
Kickum Heinrich	1280
Kierey, Walter	833, 1407
Kindergarten Ostwall	36, 1224 - 1226
Kindergarten Wetterweg	1249
Kiowsky, Ralf	1873
Kirchengemeinde St. Elisabeth	1696
Kirchner, August	110, 930
Kirsch, Wolfgang	437, 738
Kirst, Andreas	1879
Kissenbeck, Anne	553
Kissler, Siegfried	1115
Kitzig, Alfred	627, 2100, 2214 - 2217, 2238, 2247 - 2249, 2252, 2253, 2255, 2263, 2276, 2280, 2281
Klas, Heribert	796
Klärwerk Ahlen	1521
Klauke, H.	736
Klawonn, W.	2034
Kleine-Hakenkamp, Heinrich	1304
Klein-Hessling, Elmar	791
Klonczynski, Hans Jürgen von	1503
Kluczka, Georg	857
Knapp, Hans Dieter	270
Kneppe, Cornelia	1038
Knirim, Helmut	2122, 2143
Knöpker, Angelika	786
Knöpker, Ulla	711, 2094, 2250
Knoth, Hans	1987
Koch, Heinrich	299
Kodet, Klaus	1912



Köker, Haluk	152
Köllmann, Wolfgang	1568
König, Wolfgang	782
Kohl, Anna-Luise	375, 387
Kohl, Wilhelm	150, 151, 374, 376, 385, 387, 433, 434, 169, 1170, 1586, 1614 - 1616, 1636
Kohlmann, H.	1332, 1476, 1649
Korff, Ferdinand von	300
Kornfeld, Franz-Josef	2, 166, 322, 323, 436, 501, 554, 645, 737, 1203, 1357, 1633, 1891, 1981
Kortsteger, Marion	646, 647
Kosel, Franz-Josef	1333
Kossko, Nelli	153
Kottusch, Petra	2102
Krähling, Peter	38
Kramer, Gertrud	459, 555 - 564, 842
Kreis Beckum	4 - 8
Kreisheimatverein Beckum e.V.	8, 9
Kreisheimatverein Beckum-Warendorf e.V.	10 - 12, 1983
Kreissportring des Kreises Beckum	1798
Krempel, Ulrich	2266
Kremser, Kai	775
Kretschmer, Peter	1239
Krewerth, Rainer	841
Kreuzenbeck, Johannes	2, 648, 969, 1634, 1671, 1982
Kriegel, Hermann	1040
Kröll, Joachim	1171
Krüger, Erhard	38
Krüger, Ferdinand	103, 136, 171, 211, 565, 650
Kubow, Hans-Werner	835
Kuhlbusch, Maria	52
Kuligowski, Lutz	1878
Kulturamt Stadt Ahlen	31
Kulturamt der Stadt Ahlen	1354
Kulturgesellschaft Ahlen	698, 702, 704, 708, 710, 711, 2157, 2248, 2249, 2256, 2262, 2268, 2269, 2271, 2279, 2283
Kumpels Erben (Band)	22, 42, 649
Kund, Ulrich	1814
Kunstverein Ahlen e.V.	2159-2191
Kupfernagel, Dietmar	1823
Kupsch,	60
Kurnoth, Rudolf	797, 1172

L

Lachauer, Ulla	154, 438
Lachmann, Isolde	616
Lammert, Fritz	1133, 1306 - 1308, 1975
Landesanstalt für Immissionsschutz NRW	271, 308, 309



Landesentwicklungsgesellschaft NRW ...	1117
Landfrauenverband Dolberg	1302, 1992
Landwirtschaftlicher Ortsverband	1302, 1902
Langer, Heinz	1281
Laun, Christiane	701
Leber, Anne	2055
Lechtape, Andreas	1697, 2243
Leichtathletikgemeinschaft Ahlen (LG Ahlen)	1858
Leidinger, Paul	155, 253, 439, 739, 1309, 1635, 1729, 1972
Leifeld u. Co., Werkzeug- und Maschinenfabrik	1465
Leifeld, Josef	740
Leifeld, Theodor F.	190, 1868
Leismann, Burkhard	2116, 2124, 2115, 2126, 2128, 2131-2134, 2137 - 2139, 2141, 2142, 2144, 2146, 2149, 2150, 2163
Leitloff, Inge	651, 786
Leitstelle „Älter werden in Ahlen“	885
Lembkem, Volker	1377
Lembken, Volker	2113
Lenfert, Heinz	117
Lesting, Heinrich	1310
Letmathe, Temmo	494, 495
Linnemann, Manfred	1850
Lindner, Petra	2176
Lips,	62
Literaturkreis Ahlen	668, 692, 786
Literaturkurs „Schreibwerkstatt“ St. Michael	688
Littau, Monika	584
Liudger (Bischof)	433, 486, 487, 691, 2244
Löer, Willy	836
Lönz, Michael	2009
Loermann, Heinz	156, 265, 502, 503, 742, 1096 - 1099, 1490, 1542, 1551, 1703, 1855, 1856, 1883, 1933, 2010, 2011
Longerich, Josef („Jolo“)	377, 440, 913, 971, 1358, 1931
Longerich, Josef	377, 440, 1358, 1931
Lucas, Otto	301, 1178, 1287
Ludorff, A.	2103
Lüdtke, Ulrich	934, 1576
Lünne,	477
Lüring, Heinrich	441
Lütke-Coßmann, B.	1959
Lütke-Hündfeld, Walter	1304
Lütkenhaus, Carl	1774
Luft-Sport-Club Ahlen e.V.	1809 - 1811

M

Mackenbrock, Franz	244, 1989
Männergesangverein Cäcilia	1905 - 1907
Männergesangverein Concordia	1908 - 1912



Männergesangverein „Liedertafel“	1890, 1903, 1904, 1906, 1907
Männergesangverein „Sangeslust“ Ahlen	1902
Majoretten- und Fanfarencorps KG Neustadt Ahlen	1895, 1897
Malteser Hilfsdienst Ahlen	1237
Mann, Klaus	708
Matzanke, Imme	1340
Mayr, Alois	387, 858, 1046, 1173 -1175, 1179, 1282, 1359, 1578
Meerkemper, Heinrich	442
Mefus, Alfred	324
Meier, Alfred	1715
Meissner, Georg	706
Meistermann, Georg	2218
Mellmann,	837, 852
Mende, Norbert	1978
Menninghaus, Reimund	158
Merian, Mattheo	849
Mering (Pfarrer)	1702
Mertens, s. Schiller-Mertens, Anke	
Mertenskötter-Peters, Mechthild	2025
Meurin, Ernst	1042
Meßollen, Regina	1283
Meyer, Eugen	337
Meyer, H.	1530
Miesen, Conrad	617
Mietsch, Fritjof	1134
Michalski, Winfried	364, 443 - 445, 566, 653, 838, 936 - 938, 972, 1360, 1522, 1523, 1552 - 1559, 1569, 1996 - 1999
Middendorf, Bernard	144
Ministerium für Städtebau und Wohnen,	1137
Ministerium für Städtebau und Wohnen,	1216
Modellflugsport-Club e.V.	1814
Möllers, Marcus	1454
Moenikes, Bernd	2250
Morthorst, Dieter	1602
Moszkowicz, Imo	148, 159 - 161, 446 - 448, 655, 656
Mühlen, Franz	973, 974, 1673, 2105
Müller (Hauptmann)	1600, 1603
Müller, Adolf	162, 163, 854, 1711, 1872, 2058
Müller, Birgit	2219
Müller, Ferdinand	165
Müller, Helmut (Hauptmann)	1607
Münsterteicher, Therese	168, 169, 450, 451
Münz, Birgit	369
Murrenhoff, Christian	1311
Murrenhoff, Wilma	1311
Musikerinitiative Ahlen	1893
Musikverein „Harmonie“	1900
Muth, Wolfgang	387, 523, 1135, 1380, 1388



N

Nagel, Peter	2182
Nahrath, Edgar	2, 158, 165, 166, 245 370, 386, 528 - 530, 744 - 750, 975 - 978, 1074, 1116, 1284, 1285,1361, 1411, 1412, 1560,1570, 1587, 1588, 1867,1984, 1985, 2248, 2276
Nahrath, Franz	1867
Neuhaus, Speditions. Anton Neuhaus, Spedition	
Neuhaus, Lotte	2220
Niemeyer, Fritz	116
Nierhaus, Erhard	1720
Niggemann,	1599
Nörrenberg, Erich	690
Noje, Carl	138
Nölke, Horst	1929
Nolle, Gabriele	167
Nolte, Thomas	246
Nühse, Alois	1697

O

Oberpostdirektion Münster, Bezirksgruppe	1545
Oekentorp, Kl.	321
Oelze, Christiane	2221 - 2223
Oelze, Helmut	980, 1076, 2224
Olbrich, Hubert	1044
Ötterer, Fritz	452, 1675
Offele-Aden, Hildegard	168, 169, 450, 451, 786, 1362
Ooyen, Hans van	1045
Orgelbauverein und Bezirkspresbyterium der	1722
Paul-Gerhardt-Kirche, Ahlen	1721, 1722
Orpel, Edmund	1993
Ostendorf, Hans	321, 330, 1484
Ostermann, Josef	1477, 1485
Ostermann, Hotel	1490
Overlack, Ignaz	1628 - 1632

P

Padberg, Martina	2140, 2274
Pamberg, Günther	2013
Panick, Joh.	1467, 1468
Panke, Wilhelm	182
Parade, Brigitte	982
Parade, Christoph	982, 984, 1001
Paschert, Heinz	1986
Paschert, Christa	1079
Paschert-Engelke, Christa	1478



Pauls, Albert	1589
Paulus, Rudolf	378, 388
Pellinghaus, Reinhard	841
Penner, Uwe	38
Petzel, Hans-Jürgen	453
Petzmeier, Heinrich	1136
Pfarrgemeinde St. Elisabeth	1676, 1677
Pfarrgemeinde St. Gottfried	1647
Pfarrgemeinderat St. Marien	1674
Pieper, Theodor	1469
Pildner, Adolf von	1579
Pilkmann-Pohl, Reinhard	170, 171, 205, 521, 548, 652
Pinning, Jürgen	1508
Plate, Heinrich	247
Plath-Moseley, Allison	2162
Pohl, Siegbert	172
Pokorny, Franz	1364
Ponystation „Tony Hämmerle“	1928
Potz, Hugo	1815
Pour, Edgar	351, 1730, 1731
Preißner, Armin	1571
Presbyterium der Evangelischen	1719, 1721
Preuß, Klaus	752
Prinz, E.	657
Pütt – Pott – Ploug e.V.	1934 - 1939
Pütter, Manfred	2225, 2227
Pult, August Wilhelm	1672, 1699
Putz, Sabine	407, 408

Q

Quartettverein Schubert Ahlen	1899
Quernheim, Mechthild	584

R

Rabeneck, Werner	1835
Rangette, Franz	1563
Rasche, Georg	174
Raststätter, Kurt	659
Rath, H.	2078
Rath, Jochen	1637
Rau, Johannes	696, 1138
Reddig, Annie	2228
Reding, Josef	584
Reekers, Stephanie	1151, 1180
Regenstein, Helga	706
Regionale 2004	267, 270, 294, 2095, 2097, 2107



Regionalverkehr Münsterland GmbH (RVM)	1577
Rehberg, Walter	302
Rehmann, Hans	1047, 1825
Rehwinkel, Wilhelm Theodor	504
Reiberg, Wilhelm	155, 173, 248 - 253, 268, 303, 660, 753 - 755, 795, 986, 1080, 1081, 1765, 1973
Reiberg, Alfons	180, 570
Reimann, Max	133, 134
Reinhardt, Johannes	1638
Reinhardt, Sophie	2119
Reints, Andreas	269, 895, 1289, 1580, 1581
Reinke, Ulrich	371, 1678
Renk, Heinz	1572
Rennspieß, Uwe	39, 456, 1048, 2037, 2063
Retzlaff, Stefan	1878
Rheker, Jürgen	99, 174, 175, 457, 458, 1225, 1582, 1824, 2083
Richter, Alfred	1751
Richter, Alfred H.	254, 1334
Ring, Klaus Günter	988, 1107
Rinke, Jan	2176
Rinke, Margret	2229, 2230
Rixner, Norbert	948, 1255
Roder, Heinz	1498
Röer, Helmut	459, 543, 842
Rölleke, Heinz	661, 695
Roeren, Johann Martin	1775, 1927
Röschenbleck, Paul	176 - 178, 340, 341, 388, 460, 461, 756, 757, 1082, 1256, 1312, 1639, 1650, 1679 - 1691, 1732 - 1734, 1776, 1777 - 1781, 2064, 2065, 2084, 2085, 2239 - 2241
Rösling, Horst	463, 1759
Rogalla, Hartmut	1049, 1503
Rohden, Helga	2048
Rolf, Kirsten	2125
Rolf, Paul	568
Rollmann & Tovar	1383, 1384, 1395, 1401, 1403 - 1405, 1424, 1437, 1442, 1449, 1502
Rosenbaum Paul	210, 436, 462
Rosendahl, Karl	1181
Rosenzweig,	57 - 59
Rossi, Wilhelm	1960, 2080
Roth, Jürgen	840
Rothenberger, Manfred	2130
Rott,	89
Rottendorf, Andreas J.	179
Rüber, Wilhelm	1515, 1516
Rücker, Ernst-Gunter von	234, 325, 1531
Rüden, Wilfried von	1782
Ruhrberg, Karl	2265
Runge, Fritz	255, 304, 305



S

Sanders, Bernhard	584, 541, 584
Sandforth, Willi	2231
Sandgathe, Günter	2280
Sasse, Hans	180 - 182, 569, 570, 662, 786
Sauermann, Dietmar	797, 1168, 1305
Schablowski, Gerd	2090
Schachverein Ahlen 1954 e.V.	1813
Schall, Wilderich Graf von	1108
Schallück, Valerian	758
Scharnowski, Gisela	663
Scheffer, Heinz	664
Schepper, Rainer (Wilhelm Maria)	184 - 186, 204, 531, 571, 658, 665, 690
Schiller-Mertens, Anke	1022, 1157
Schimmel, August	1865
Schladerbusch,	60 - 62
Schlüter, Birgit	786
Schlüter, Gerda	1290
Schmieder, Siegfried	402, 464, 518, 822, 843, 1182, 1617
Schnafel, Uwe	1235, 1585
Schneider, Peter	1204
Schneider, Heinrich	465
Schneider, Wilhelm M.	1313
Schnitzmeier, Thorsten	1929
Scholz, Carl	326
Schoop, Winfried	233, 387
Schorfheide, Rolf	466, 467, 1291, 1292, 1470, 1799, 1800
Schräder, Maria	846, 2018
Schriefers, Thomas	2106
Schröder, Heinz	532, 989, 1257
Schücking, Katharina s.a. Busch, Katharina	103, 108, 143, 192
Schücking, Levin	586
Schüler Union Ahlen	1143
Schülergruppe Klasse 10.4, Städtisches Gymnasium	393
Schütter, Reinhold	666
Schütter, Silke	1510
Schützenbruderschaft St. Antonius Tönnishäuschen	1882
Schützenverein Alt- und Neuahlen e.V.	1885, 1886
Schützenverein Dolberg	850
Schützenverein Dolberg gegr. 1695 e.V.	1883, 1884
Schützenverein „Gemütlicher Westen“	1880, 1881
Schützenverein „Hoher Norden“	1875 - 1878
Schulenburg, Tisa von der	618
Schulte, Anton	100, 468, 505, 1293, 1573, 1692, 1863, 1889
Schulte, Bertram	781
Schulte, Horst D.	282, 990, 1085, 1272, 1294
Schulte, Hugo	1959
Schulte, Karl Heinz	373, 991, 993 - 995, 1118, 1524, 1590, 1693, 2242
Schulte, Ludger	157, 187 - 190, 306, 307, 332, 339, 387, 389,



	390, 469, 470, 674, 730, 765, 844, 859, 957, 996, 1050, 1053, 1119, 1140, 1141, 1183, 1205, 1239, 1295, 1314, 1367, 1461, 1479, 1480, 1501, 1525, 1541, 1608, 1783, 1801, 1808, 1864, 1868, 1870, 1876, 1877, 1926, 2032, 2049, 2109, 2110, 2147
Schulte, Susanne	2123
Schulte, Wilhelm	3, 101 - 103, 127, 191, 192, 391, 471- 476, 759, 760, 845, 860, 939, 997, 1083, 1184, 1315, 1481, 1591- 1594, 1618, 1619, 1735, 1736, 1752, 1927, 2016, 2017, 2068
Schulte, Winfried	19, 1498
Schulverwaltungs- und Kulturamt	1023, 1344
Schulze Allendorf	526, 530, 532, 535, 537, 734, 746, 761, 768, 963, 977, 989, 2237
Schulze Everding, Johannes	
s.a. Everding, Johannes	128, 146, 1104
Schulze Beerhorst, Th.	1168, 1305, 1885
Schulze Geisthövel, Joseph	1316
Schulze Henne, Carl	998, 1051
Schuster, Marina	2148
Schwab, Christa	761
Hermann Schwarte GmbH, Stahlradiatoren	1458
Schwarze, Bernward	1646, 1674, 1694
Schwarzkopf, Josef	667
Schweizer, Hermann	707, 2100, 2232, 2251, 2269, 2270, 2271, 2281, 2282
Schwester Immaculata	164
Schwippe, Heinrich	1052, 1185, 1368
Schwippe, Heinrich	1886
Seifert, Hans	1438
Seiling, Olivia	2277
Sickmann, Günter	1501
Siegfried, Paul	327, 328
Siepmann, Heinrich	2199, 2233
Simons, Jürgen	941
Sittel, Heinz	193, 1335
Skatklub „Grand ouvert“	1815
Skupin, Klaus	329
Smieszchala, Alfred	104, 194, 195, 477 - 479, 506, 507, 762, 763, 823, 942, 943, 1099, 1186, 1240, 1336, 1564, 1609, 1753, 1862
Sommer, E.	1504
Sommer, Hans	378
Sommer, Heinrich	212
Sparkasse Ahlen	
s. auch Städtische Sparkasse	1493, 1495, 1496, 1497, 1500, 1499
Sport- und Spielverein Ahlen 05 e.V.	1825
SPD-Stadtverband Ahlen (Westf.)	826, 1126, 1142, 1144, 1146
Speetzen, Eckhard	329
Spiegel, Josef	2158



Spiegel, Marga	480, 489, 655, 1754, 1755
Spielmannszug Freiwillige Feuerwehr	1919
Sportfreunde Wacker 1920 e.V.	1842, 1844
SpVgg Dolberg e.V.	1857
SSV Westfalia 05/06	1821, 1831, 1832
Staden, Heinrich von	100, 103, 107, 167, 197, 198, 203
Stadtbauamt	1054
Stadtbücherei Ahlen	541, 542
Stadtentwicklungs- und Stadtplanungsabteilung	871, 1043
Stadtplanungsamt	1106
Stadtteilforum Süd-Ost e.V.	1234
Stadtwerke Ahlen	1528, 1529, 1532
Städtische Sparkasse	
s. auch Sparkasse Ahlen	1493, 1495, 1496, 1497, 1500, 1499
Städtischer Kindergarten Ostwall	36, 1224 - 1226
Städtischer Kindergarten Wetterweg	1249
Städtisches Gymnasium Ahlen	2033
Stanz- und Emaillewerke, Franz Schultes.a. Westfalen-Werke	1436
St. Lambertus Dolberg	1704
Stanz- und Emaillierwerk Herding & Mentrup	1399, 1400, 1413 - 1423, 1426 - 1435, 1440, 1444
Stanz- und Emaillierwerke Tovar	1383, 1384, 1395, 1401, 1403 - 1405, 1424, 1437, 1442, 1449, 1502
Statistisches Landesamt Nordrhein-Westfalen	848
Stegt, Erich	813
Steimle, Fritz	1526
Steinbrück, Peer	743
Steinberg, Wolfgang	2234
Steinkohlebergwerk Westfalen	1356, 1357, 1369, 1372, 1376
Stephan Nahrath, Stanz- und Emaillierwerk	1409, 1425, 1439, 1445, 1446
Stichmann, Wilfried	310, 1370
Stoob, Heinz	227, 387
Strätling, Wolf	2023
Strickmann, Paul	1248
Stritzke, Stephanus	669
Stroppel, Karl Günter	1519
Strotdrees, Gisbert	105
Stüve, Ludger	1144
Sus Blau-Weiß Ahlen 29 e.V.	1819, 1820, 1845, 1846
SV Eintracht Dolberg e.V.	1855, 1856
Sylvanus, Erwin	1055

T

Tarhan, E. H. (d.i. Edgar H. Nahrath)	1760
Tegeder-Lade, Eva	700, 2157, 2256
Tecklenborg, Hubert	267
Tembrink, Josef	199, 200, 572, 678
Temme, Hans	201, 615, 670, 671 - 673, 1739, 2072



Temme, Martin	712, 713
Tennisclub TC Blau-Weiss 23 e.V. Ahlen	1808
Th. Buschhoff AG	1460, 1461 - 1464
Theine, Walter	934
Thiemann, Alfred	764
Thiemann, Anna	710
Thier, Bernhard	209
Thiwißen, Herbert	1457
Tillmann, Doralies	2073
Thomas, Staatssekretär	60
Tombrock, Elisabeth s.a. Schwester M. Immaculata	164, 1227, 1783
Topp, Holger	1584
Toppmöller, Doris	1822
Touristische Arbeitsgemeinschaft Kreis Warendorf/(TAG)	909, 910, 1786, 1787
Treegers, U.	934, 1576
Tripp, Maria	1657
Trispel, Astrid	407, 408
Trost, Erentrud	1672
Turngemeinde Ahlen 1897 e.V.	1860
Turnverein Jahn	1862
TuS Ahlen 1945 e.V.	1847 - 1852
TV Einigkeit 1919 Ahlen Westf.	1861

U

Umweltamt Stadt Ahlen	47
Unger, Hartmut	983, 1086
Untiedt, Hermann	508
Unverricht, Rolf	1604
Uyanik, Mehmet	709

V

Venjakobs, Vader	207
Venne, Wolfgang	76, 1086
Verein „Alter und Soziales“s. „Alter und Soziales“	1212, 1238
Vennemann, H. H.	1929
Vienhues, Hermann	1836 - 1841, 1878
Vocalensemble Ahlen/Franz-Dahlke-Chor	1901
Völz, Ulrich	1566
Vogelpohl, Paula	2235
Vogt, Wilhelm	1372
Volksbank Ahlen eG	1434, 1501
Volkshor Ahlen	1914 - 1918
Volkshochschule Ahlen	777, 785
Vorstand der SPD, Abt. Presse und ...	1137, 1138
Voss-Loermann, Lisa	481, 1472



W

Wächter, Bernhard	1921
Waegner, Günter	1925
Wagener, Udo	106, 107, 203, 482 - 485, 1002 - 1005, 1057 - 1059, 1191, 1491, 1723
Wagler, Bruno	2081
Wallgärtner, Gisela	510, 511
Wallmeyer, Friedrich	332 - 335, 339, 387, 533, 534, 1006, 1007, 1565
Wassersportverein Ahlen	1859
Wattenduorp, Ludwig	208
Weber, Heinrich	194
Weisheit, Sandra	535, 768
Weiß, Peter	2126
Weißenfeld, Hildegard	677
Wenig, Heike	694, 696
Wenig, Werner	694, 696
Werbegemeinschaft zur Förderung von Wirtschaft und Verkehr der Stadt Ahlen	913, 927, 1264, 1482, 1483
Werner, Alfred	21
Werner, Brigitte	585
WFG – Wirtschaftsförderungsgesellschaft Ahlen s. auch Wirtschaftsförderungsgesellschaft	906
Wessels, Christoph	2020
Westfälische Stanz- und Emailierwerke AG	1406, 1409, 1410, 1441, 1447
Westfälische Nachtigallen	1920 - 1924
Westfälischer Heimatbund	15 - 17
Westfälisch-Lippische Heimstätte	1053, 1060, 1061,
Westfalen-Werke, Stanz- und Emaillewerke, Franz Schulte	1436
Westhues & Gröne	1390, 1402
Wibera Wirtschaftsberatung AG, ...	1112, 1271, 1473, 1475
Wibbelt, Augustin	135, 183 - 186, 199, 200, 204, 205, 256, 574 - 576, 679, 680 - 683, 1641
Wibbelt, Elisabeth	170
Wiechens, Heinz	854
Wieland, Rayk	840
Wienkämper, Wieland	348
Wiese, Jans	53, 56, 206 - 208, 384, 578 - 583, 770, 771
Wiesehöfer, Meinolf	2137
Wiesendahl, Günter	209, 512 - 516, 1008, 1100, 1705 - 1707, 1785
Wilke, Rembert	210, 211, 486 - 490, 686, 945, 1088, 1089, 1193, 1258, 1319, 1701, 1755, 1761, 2244
Wilmerstadt, Wilhelm	1375
Winkelmann, Holger	1250
Winkelmann + Pannhoff	1459
Wirtschaftsförderungsgesellschaft Ahlen s.a. WFG	906, 1274, 1505
Willmes, Anton s. Anton Willmes	1455
Wilms, M.	2074
Wisiosek, Heinrich	1320
Witt, Gisela	311



Witte, Gastronomiebetrieb	1488
Witte, E.	2074
Wittkemper, Nicole	1009 - 1015, 1120, 1527, 2021
Wolber, Schwester M. Josefinia	2042
Wolodimerowitsch, Andrej	191
Wolff, Christian	491, 497, 687, 714, 772, 1016, 1017, 1110, 1492 1708, 2245
Wunschhofer, Jörg	1321

X

Y

Z

Zeichschka, Alfred	1995
Zellekens, Wilhelm	212
Zentralverband der Sozialversicherten; OV Ahlen	1251
Zeugen Jehovas	463, 1759
Zielke, Sigrid S.	2154, 2555
Zimmer, Werner	492



Gliederung

1. Allgemeines

1.1	Bibliographie	1
1.2	Sammelwerke	2 - 19
1.3	Ton- und Filmdokumente	20 - 51
1.4	Bildbände	52 - 56
1.5	Adressbücher Ahlen	57 - 77
1.6	Ahlen in überregionalen Adressbüchern	78 - 94

2. Biographien

2.1	Personengruppen	95 - 107
2.2	Einzelpersonen	108 - 212

3. Kartographie (mit Luftaufnahmen) 213 - 227

4. Geowissenschaften

4.1	Allgemeines	228 - 234
4.2	Landschaft	235 - 256
4.3	Gewässer	257 - 270
4.4	Naturschutz/Umweltschutz	271 - 312
4.5	Historische Geologie	313 - 330

5. Historische Hilfswissenschaften

5.1	Wappenkunde	331 - 337
5.2	Münzkunde	338
5.3	Siegelkunde	339 - 341

6. Geschichte

6.1	Vor- und Frühgeschichte	342 - 348
6.2	Archäologie	349 - 372
6.3	Urkunden	373 - 377
6.4	Allgemeine Abhandlungen	378 - 391
6.5	Einzelne Ereignisse in der Geschichte von Ahlen	392 - 493
6.6	Abhandlungen zur Geschichte der Ortsteile	494 - 516



7. Wissenschaft, Information, Kommunikation, Kultur

7.1	Archive (Kreis- und Pfarrarchive)	517 - 521
7.2	Heimatmuseum, Landschaftsmuseum u. ä.	522 - 537
7.3	Bibliotheken (Stadt- und Pfarrbibliotheken)	538 - 542
7.4	Allgemeines zur Kulturarbeit	543 - 546
7.5	Sprache, Mundart	547 - 583
7.6	Literarische Texte	584 - 689
7.7	Sammlungen/Anonyme Texte	690 - 696
7.8	Kulturgesellschaft der Stadt Ahlen e.V.	697 - 711
7.9	Stadthalle (z. Zt. unbesetzt)	
7.10	Stadttheater, Kino	712 - 714
7.11	Heimatspflege/Brauchtum/Heimatverein	715 - 773
7.12	Sonstige Kultur	774 - 798
7.13	Presse, Rundfunk	799 - 823

8. Stadt Ahlen

8.1	Allgemeine Beschreibungen von Ahlen (ab 1969 mit Ortsteilen)	824 - 849
8.2	Allgemeine Beschreibung der Ortsteile	850 - 854
8.3	Verwaltung	855 - 860
8.3.1	Verwaltungsberichte	861 - 879
8.3.2	Verwaltungsberichte der Ortsteile bis 1969/75	880
8.3.3	Einzelabhandlungen der Verwaltung (Nutzungspläne, Erinnerungen, Satzungen)	881 - 904
8.4	Prospekte und Werbematerialien ...	905 - 929
8.5	Örtlichkeiten Ahlen	
8.5.1	Straßen	930 - 945
8.5.2	Gebäude	946 - 1017
8.5.3	Siedlungen	1018 - 1063
8.5.4	Plätze/Fußgängerzone	1064 - 1089
8.6	Örtlichkeiten Ortsteile	
8.6.1	Dolberg	1090 - 1100
8.6.2	Vorhelm	1101 - 1110
8.7	Sanierungen, Restaurierungen	1111 - 1120
8.8	Politische Parteien	1121 - 1146
8.9	Bevölkerung	1147 - 1199
8.10	Städtepartnerschaften	1200 - 1205



9. Sozial- und Gesundheitswesen

9.1	Sozialwesen	
9.1.1	Allgemeines	1206 - 1223
9.1.2	Institutionen (AWO, Caritas, Kindergärten)	1224 - 1251
9.2	Gesundheitswesen	
9.2.1	Allgemeines	1252 - 1254
9.2.2	Institutionen (Apotheken, Krankenhaus ...)	1255 - 1258

10. Wirtschaft, Landwirtschaft, Industrie, Handel

10.1	Allgemeine Abhandlungen	1259 - 1297
10.2	Sammelwerke (z. Zt. unbesetzt)	
10.3	Landwirtschaft	1298 - 1321
10.4	Handwerk	1322 - 1337
10.5	Bergbau (Kohle, Strontianit)	1338 - 1377
10.6	Industrie	1378 - 1380
10.6.1	Metallindustrie	
10.6.1.1	Emaille	1381 - 1447
10.6.1.2	Sonstige Metallindustrie	1448 - 1459
10.6.2	Maschinenbau	1460 - 1465
10.6.3	Sonstige Industrie	1466 - 1472
10.7	Handel	1473 - 1485
10.8	Gastronomie	1486 - 1492
10.9	Banken und Sparkassen	1493 - 1501
10.10	Versicherungen	1502
10.11	Sonstige Firmen	1503 - 1507
10.12	Arbeitsmarkt/Arbeitslosigkeit	1508 - 1510
10.13	Gewerkschaften	1511 - 1516

11. Öffentliche Versorgung

11.1	Allgemeines	1517 - 1527
11.2	Stadtwerke	1528 - 1532
11.3	Bäder (z. Zt. unbesetzt)	
11.4	Feuerwehr und Rettungswesen	1533 - 1543
11.5	Polizei	1544
11.6	Post/Telekommunikation	1545 - 1565
11.7	Eisenbahn/Bahnhöfe	1566 - 1573
11.8	Straßenverkehr/Verkehrsmittel	1574 - 1584
11.9	Gerichts- und Rechtswesen	1585 - 1594
11.10	Wehrwesen	1595 - 1609



12. Kirchen, religiöse Vereinigungen, Sekten

12.1	Allgemeine Abhandlungen	1610 - 1619
12.2	Katholische Kirchengemeinden	1620 - 1641
12.2.1	Ahlen	1642 - 1702
12.2.2	Dolberg	1703 - 1707
12.2.3	Vorhelm	1708 - 1712
12.3	Evangelische Gemeinden	1713 - 1715
12.3.1	Ahlen	1716 - 1723
12.3.2	Dolberg (z. Zt. unbesetzt)	
12.3.3	Vorhelm	1724
12.4	Klöster	1725 - 1740
12.5	Jüdische Gemeinde	1741 - 1755
12.6	Religiöse Vereinigungen	1756 - 1761
12.7	Friedhöfe	1762 - 1765
12.8	Sonstiges (z.B. Wallfahrten)	1766 - 1785

13. Vereinswesen und Freizeitgestaltung

13.1	Allgemeines	1786 - 1792
13.2	Sport	1793 - 1802
13.2.1	Einzelne Sportarten und -vereine	1803 - 1862
13.3	Schützenwesen	1863 - 1864
13.3.1	Einzelne Schützenvereine	1865 - 1886
13.4	Musik und Musikvereine	1887 - 1889
13.4.1	Einzelne Musikvereine, Chöre ... (kirchliche Vereine: siehe 12.2 und 12.3 ff)	1890 - 1924
13.4.2	Einzelne Musiker	1925 - 1927
13.5	Sonstige Vereine	1928 - 1994
13.6	Sonstiges zur Freizeitgestaltung	1995 - 2000

14. Schulwesen

14.1	Allgemeines	2001 - 2021
14.2	Einzelne Schulen	2022 - 2076
14.3	Schullandheim Bürgermeister-Heinz-Lenfert-Haus Winterberg	2077 - 2079
14.4	Einzelne Lehrer und Direktoren	2080 - 2085
14.5	Außerschulische Bildung (VHS/Familienbildungsstätte)	2086 - 2093



15. Architektur und Kunst

15.1	Allgemeines	2094 - 2114
15.2	Kunst-Museum Ahlen	2115 - 2155
15.3	Stadtgalerie	2156 - 2191
15.4	Fritz-Winter-Haus	2192 - 2204
15.5	Galerien	2205
15.6	Artothek der Stadtbücherei	2206 - 2235
15.7	Einzelobjekte	2236 - 2245
15.8	Einzelne Künstler	2246 - 2283

Kriterien für die Verzeichnung

Allgemein: Werke (Artikel) aus, über, von Ahlen

Zur Verzeichnung vorgesehen: Monographien (selbstständige Veröffentlichungen), Sammelwerke, Stadtpläne mit umfangreichen Erläuterungen, Manuskripte (Dissertationen, Prüfungsarbeiten, Privatarbeiten), Behördenschriften für die Allgemeinheit, Adressbücher, Artikelserien in überregionalen Zeitungen, Aufsätze und Beiträge in Jahrbüchern und gegebenenfalls auch aus Heimatkalendern, besonders geeignete heimatkundliche Beiträge, Festschriften.

Nach der vorgenommenen Systematik ist es möglich, dass Beiträge auch verschiedenen Untergruppen zugeordnet sein können (Mehrfachnennungen).

Nicht verzeichnet werden: Artikel aus den Lokalzeitungen, Vereinssatzungen, Telefonbücher ab 1945, Namensnennungen und Lexikoneinträge.





