2026 // 2027

KULTURGESELLSCHAFT AHLEN

PROGRAMM

kultur gesellschaft stadt ahlen

wir! SIND AHLEN

KARTENVORVERKAUF: STADTHALLE AHLEN 02382-2000 + REISEBÜRO DR. PIEPER MARKT 11-13 02382-91660 + WWW.RESERVIX.DE

Get Jazzed in Ahlen

Jin Jim – New Choices

Kultursekretariat Gütersloh

Gefördert von: Ministerium für Kultur und Wissenschaft des Landes Nordrhein-Westfalen; Kultursekretariat NRW Gütersloh

Donnerstag, 10.09.2026
Foyer Stadthalle Ahlen

Jin Jim ist ein innovatives deutsches Jazzquartett, das 2013 gegründet wurde und für seine einzigartige Verbindung aus Latin, Jazz und Rock steht. Im Zentrum ihres Sounds steht die Flöte von Daniel Manrique-Smith, die in dieser Besetzung eine ungewöhnliche, solistische Hauptrolle einnimmt. Gemeinsam mit Johann May (E-Gitarre), Ben Tai Trawinski (Kontrabass) und Nico Stallmann (Schlagzeug) entsteht ein kraftvoller, rhythmisch komplexer und zugleich zugänglicher Klang.
Bereits kurz nach ihrer Gründung machte die Band durch Wettbewerbserfolge und internationale Tourneen auf sich aufmerksam. Spätestens seit ihrem Auftritt bei Jazz Baltica und der Zusammenarbeit mit dem Label ACT zählen Jin Jim zu den spannendsten Vertretern des jungen deutschen Jazz. Ihre Musik verbindet Virtuosität mit Energie und spricht gleichermaßen Kopf, Bauch und Füße an.

10.09.2026

© Joanna Broda

Start 20 Uhr // Einlass 19 Uhr

Eintritt 18 € // 15 € erm. //
10 € Mitglieder Kulturgesellschaft

Get Jazzed in Ahlen
Jin Jim - New Choices

Get Jazzed in Ahlen

Alexandre Santos & Leonardo Barbosa Duo

(Brasilien / Lissabon)
Latin Grooves – African Moods –
Brazilian Reggae & Jazz

Donnerstag, 08.10.2026
Foyer Stadthalle Ahlen

Mitreißende Rhythmen aus Nordbrasilien treffen auf Reggae, African Moods und Latin Grooves. Alexandre Santos begeistert mit seiner außergewöhnlichen Fähigkeit, Bass und Gitarre zugleich auf einem Instrument zu spielen, sowie mit seiner markanten Stimme. Gemeinsam mit dem virtuosen Percussionisten Leonardo Barbosa entfaltet das Duo einen beeindruckend vielschichtigen Sound voller Energie, Lebensfreude und brasilianischem Flair. Ein Abend voller Sommerfeeling, tanzbarer Grooves und musikalischer Leidenschaft.
Alexandre Santos: Gesang, Gitarre, Bass
Leonardo Barbosa: Drums, Percussion

08.10.2026

© Kurt Rade

Start 20 Uhr // Einlass 19 Uhr

Eintritt 18 € // 15 € erm. //
10 € Mitglieder Kulturgesellschaft

Get Jazzed in Ahlen
Santos & Barbosa Duo

Ahlen konzertant

Holger Blüder

Klavier-Solo-Programm

Sonntag, 15. November 2026
Saal Sandgathe

Holger Blüder ist ein vielfach ausgezeichneter Pianist mit internationaler Ausbildung und Konzerttätigkeit in ganz Deutschland. Neben seiner künstlerischen Laufbahn ist er Leiter der Musikschule im Kreis Gütersloh und engagiert sich in der Musikschularbeit auf Landesebene. Für seine Verdienste wurde er mehrfach ausgezeichnet.
In seinem Konzertprogramm nimmt er das Publikum mit auf eine musikalische Weltreise durch verschiedene Kontinente und Kulturen. Dabei verbindet er virtuos Klassik, Folklore, Jazz und Pop zu einem abwechslungsreichen und auch für Einsteiger zugänglichen Klavierabend.

15.11.2026

© Katharina Kirsch

Start 18 Uhr // Einlass 17.30 Uhr

Eintritt 18 € // 15 € erm. //
15 € Mitglieder Kulturgesellschaft

Ahlen konzertant
Holger Blüder

Ahlen konzertant

Constanze Kästner & Sigrun Stephan

Vom goût français zur empfindsamen Rede
Klangpoesie für Traversflöte & Clavichord

Sonntag, 24. Januar 2027
Saal Sandgathe

Ein Konzert zwischen höfischer Eleganz und empfindsamer Innerlichkeit: „Vom goût français zur empfindsamen Rede“ zeichnet ein musikalisches Panorama des 18. Jahrhunderts. Werke von Hotteterre, Leclair, Benda und Carl Philipp Emanuel Bach zeigen den Wandel von französischer Anmut zu einer tief persönlichen Ausdruckssprache. Im Zentrum steht der seltene Dialog zwischen Traversflöte und Clavichord, deren feine Klangnuancen eine besondere Intensität entfalten. Mit Constanze Kästner und Sigrun Stephan entsteht so eine berührende Klangpoesie von großer Ausdruckskraft.
Constanze Kästner: Traversflöte
Sigrun Stephan: Clavichord

24.01.2027

© Philipp Gunzer © Elke Mühlhoff

Start 18 Uhr // Einlass 17.30 Uhr

Eintritt 18 € // 15 € erm. //
15 € Mitglieder Kulturgesellschaft

Ahlen konzertant
Traversflöte & Clavichord

Liebe Kulturfreundinnen und Kulturfreunde,

wir freuen uns, Ihnen das Programm der Spielzeit 2026/2027 präsentieren zu können. Freuen Sie sich auf eine abwechslungsreiche Auswahl an Konzerten, Bühnenprogrammen, Gastspielen und unterhaltsamen Abenden, die zum Entdecken, Staunen und Genießen einladen.

Kultur verbindet Menschen und schafft besondere Begegnungen. Mit unserem Programm möchten wir Raum für gemeinsame Erlebnisse, neue Impulse und unvergessliche Momente bieten.

Die Kulturgesellschaft der Stadt Ahlen e. V. steht seit vielen Jahren für ein lebendiges kulturelles Angebot. Gemeinsam mit Künstlerinnen und Künstlern sowie unseren Gästen gestalten wir eine Spielzeit voller Vielfalt und Kreativität.

Wir laden Sie herzlich ein und freuen uns darauf, Sie bei unseren Veranstaltungen begrüßen zu dürfen.

Herzlich willkommen zur Spielzeit 2026/2027!

Renate Franke, 1. Vorsitzende

Christoph Wessels, Geschäftsführer

kultur gesellschaft stadt ahlen

www.reservix.de

Herausgeberin:
Kulturgesellschaft der Stadt Ahlen e.V.
Südstraße 41, 59227 Ahlen
Telefon: 02382 59-189
kulturgesellschaft@stadt.ahlen.de

Redaktion: Christoph Wessels
Gestaltung: intern pkr
Fotos: Veranstalter, Künstler

Get Jazzed in Ahlen

The International SPRING 27 Quartett
Intercontinental Bridges

Donnerstag, 18.02.2027
Foyer Stadthalle Ahlen

„Intercontinental Bridges“ vereint vier herausragende Jazzmusiker:innen aus Chile, den USA und Deutschland zu einem internationalen Quartett, das musikalische Brücken zwischen Kontinenten, Kulturen und Generationen schlägt. Mit der preisgekrönten Sängerin Lena Senge, dem chilenischen Gitarristen Álvaro Severino Ramírez, dem New Yorker Bassisten Cliff Schmitt und dem Dortmunder Saxophonisten Uwe Plath entsteht ein facettenreicher Klang zwischen Jazz, südamerikanischen Einflüssen und europäischer Improvisationskunst. Das Programm steht für musikalischen Austausch, Offenheit und die verbindende Kraft des Jazz.

18.02.2027

© stadt-werne

Start 20 Uhr // Einlass 19 Uhr

Eintritt 18 € // 15 € erm. //
10 € Mitglieder Kulturgesellschaft

Get Jazzed in Ahlen
Intercontinental Bridges

Ahlen konzertant

Christoph Soldan &
die Schlesischen Kammersolisten

„Von Vivaldi bis Deep Purple“

Samstag, 13. März 2027
Saal Sandgathe

Ein außergewöhnliches Crossover-Projekt verbindet klassische Musik mit Pop- und Rockklassikern der 60er-Jahre. In raffinierten Arrangements verschmelzen Werke von Komponisten wie Pjotr Iljitsch Tschaikowsky mit Songs von Queen zu neuen Klangwelten.
Höhepunkt ist „VIVALDIANA“ von Dariusz Zboch – ein virtuoses Klavierkonzert nach Antonio Vivaldi, inspiriert von Jazz, Swing und Tango.
Mit den renommierten Schlesischen Kammersolisten und dem Pianisten Christoph Soldan.

13.03.2027

© Roman Huziors

Start 19 Uhr // Einlass 18.30 Uhr

Eintritt 18 € // 15 € erm. //
15 € Mitglieder Kulturgesellschaft

Ahlen konzertant
“Von Vivaldi bis Deep Purple“

Ausstellung

Klaus Eckhoff
„Ich bin da“

Juli // August 2026

Samstag, Vernissage	18. Juli 2026 18.00 Uhr
Ausstellungs-dauer	19. Juli – 28. August 2026
Sonntag,	02. August 2026
Künstlergespräch mit Klaus Eckhoff	
Samstag, Finissage	29. August 2026 18.00 Uhr

Eintritt frei

Stadt-Galerie Ahlen
Königstraße 7
kulturgesellschaft@stadt.ahlen.de

Juli//Aug. 2026

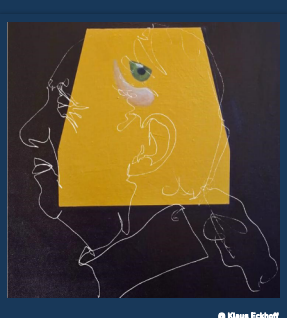

© Klaus Eckhoff

Klaus Eckhoff
“Ich bin da“

Ausstellung

Rainer Küchenmeister
Zum 100. Geburtstag

„Der große Wächter“

Samstag, Vernissage	12. September 2026 18 Uhr
Ausstellungs-dauer	12. September – 17. Oktober 2026
Samstag, Finissage	17. Oktober 2026 18 Uhr

Eintritt frei

Stadt-Galerie Ahlen
Königstraße 7
kulturgesellschaft@stadt.ahlen.de

Sept.//Okt. 2026

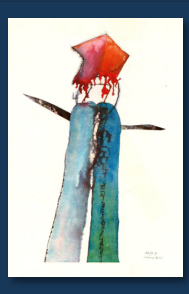

© Rainer Küchenmeister

Rainer Küchenmeister
“Der große Wächter“

Kooperationen

AWO - Claudia Oddo
Weihnachtskonzert

www.claudiaoddo.com

Sonntag, 20.12.2026 I 16 Uhr
Paul-Gerhardt-Kirche, Paul-Gerhardt-Str. 7

Zum Internationalen Weltfrauentag:
Stadthalle Ahlen

Tina Teubner & Ben Süverkrüp
“Lieber schön alt werden
als hässlich jung bleiben“

Samstag, 06.März 2027 I 20 Uhr

© Claudia Oddo

© Tina Teubner

Kooperationen

Kooperationen

300 Jahre Johannes -Passion
Palmsonntag 21.03.2027 I 18 Uhr

Marktmusik Ahlen
Diverse Termine
www.marktmusik-ahlen.de

2026//2027

Johann Sebastian Bach

Kooperationen